שף רנאמנות
בטחה
ניהול תיקי השקעות
ניהול קרנות נאמנות
וניהול קופות גמל
מקבוצת כלל

מעריב

היום: עסקים

יום ג', 15.12.87, כ"ד בכסלו תשמ"ח, גליון מס' 12205; שנה מ'; המחיר 55 אג' (כולל מע"מ), המחיר באילת 50 אג'; 96 עמוד; כל הזכויות שמורות ל"מעריב" © MAARIV 1987 معاريف

עיקר החדשות

ישראל תוכל להסוך 1.7 מיליארד דולר

עפרה ישועה־לייט מוסרת: ישראל תוכל ככל הנראה להמיר בקרוב את הלוואותיה מן הממשל האמריקני בהלוואות מן השוק הפרטי בריבית נמוכה, ולחסוך בכך כ־1.7 מיליארד דולר - החלטה על כך נפלה במליאת הסנאט ודיפלומטים ישראלים צופים כי תאושר גם בישיבה משותפת עם בית הנבחרים.
במקום שיעורי ריבית של 11 עד 14 אחוזים תשלם ישראל בממוצע כ־9 אחוזים על הלוואותיה, שממשלת ארה"ב תמשיך להיות ערבה להן.

צ'אושסקו הבטיח העלאות שכר לעובדים

בוידוי כדיר הזה נשיא רומניה כי ארצו ניצבת לפני בעיות כלכליות תמורות ושיעדי הסחר והייצור בשנתיים הראשונות של תוכנית החומש לא הושגו.
עמוד 4

רב־פקד אלי לושי (הקטן) הורשע בקבלת שוחד

תמורת הטבת תנאיו של אסיר. האיש שהיה סגן מפקד משטרת בת ים הורשע אתמול בבית המשפט המחוזי בת"א בלקיחת הלוואות בתנאים נוחים במיוחד ובשיבוש הליכי משפט.
עמוד 12

חשד: משתמטים שילמו 4,000 דולר בעד שחרור

הפרשה הותרה אתמול לפרסום עם שחרורו של איש עסקים מפתח תקוה החשוד שתיווך בין אזרחים לקציני צה"ל האחראים לעדכון נתוני מחשב.
עמוד 12

לילי שרון כבר עושה קניות ברובע המוסלמי

משרד התעשיה והמסחר מבקש מהאוצר 70,000 שקל לשיפוץ וסידורי בטחון בביתו החדש של שרון בעיר העתיקה.
עמוד 6

האב מבאר שבע לא יקבל כיליה מבנו המפגר

בית המשפט העליון החליט לקבל את ערעור המדינה ולא לאפשר לאב לקבל כיליה מבנו.
עמוד 12

מדוע התפטר דורון

האחראי יותר מכל אדם אחד להתפרדות יו"ר קופת־חולים של ההסתדרות, חיים דורון, הוא בדעון שגיא שהבין שהנהרה לקופ"ח מכבי עשויה לחרוץ את עתיד המערכת ההסתדרותית כולה.
עמוד 9

הלח"י הגיע לקיבוץ

תושבי שכונת רמת־לח"י שבבית־שמש אוכלים עם הגשה ומתגוררים בבית ההארחה בקיבוץ מעלה־החמישה, אבל אינם מרוצים מכך.
עמוד 9

מומחה לגולגלות גויים להגנת דמיאניוק

האנתרופולוג פרופ' איסקאן מארה"ב ינסה להוכיח בעזרת תצלום הדנון כי הנאשם אינו האדם שצולם במסמך טרבניקי.
עמוד 6

חריש יבקש להסיר חסינותו של ח"כ עמר

כדי שאפשר יהיה להעמידו לדין פלילי בפרשת "הפגישה הלילית" והאזנת הסתר באגד.
עמוד 6

מו"מ לרכישת השליטה בגדות־פטרוכימיה

המו"מ עם בתי הזיקוק ודלק מנהלים מנהל בעוד משרד האוצר מנהל מסע למכירת חברות ממשלתיות. ההצעה לרכישה לא הובאה עדיין לוועדת השרים לענייני כלכלה.
עמוד 1 חלק ב'

מזג אוויר

מעונן חלקית. ירושלים 9־13, חיפה 12־20, תל אביב 11־21. טמפרטורות בארץ ובחו"ל בעמוד 11 חלק ב'.

15128713

המהומות ביו"ש ובעזה חידשו את ההתנגחות הפוליטית ליכוד־מערך; ברעם: רה"מ "המסרב הלאומי" – אחוז פחדים

שמיר: המערך מנצל את המצב בשטחים כדי להטיל בהלת־שווא

מעריך: הסדר ישוב על כנו תוך ימים ≡ עשרות צעירים מחאן יונס התנפלו על מחסום צבאי, לחיילים נשקפה סכנה והם פתחו באש - 4 נפצעו ≡ בן 25 מחאן־יונס נורה למוות בידי סיור צה"ל לאחר שהטיל בקבוק תבערה על רכב בטחון

מאת מנחם רהט, אבינועם בר־יוסף עזרא ינוב ועפרה ישועה־לייט

"ההתפרעויות בשטחים אינן מרי אזרחי, אלא 'הפרעה מסויימת' של הסדר הציבורי" – אמר אתמול ראש הממשלה יצחק שמיר. לדעתו, הסדר בשטחים ישוב על כנו בתוך ימים אחדים.

רה"מ האשים אמש את מפלגת העבודה בהעדפת האינטרס המפלגתי על פני הלאומי, בתאווה בלתי מרוסנת לשלטון יחיד ובהטלת בהלת שווא, "כדי לזכות בתמיכה בעמדתה הנדושה נטישת השטחים". (כתבות בעמודים 3 ו־6).

שמיר הבהיר, כי בימים אלה של התקפות סדרו, הוא אינו רוצה להעסיק את העם בויכוחים מפלגתיים. "אבל למה בעיצומו של העימות הזה לזרוק עלינו איומים שצריך לעזוב את עזה ויו"ש? למה להכניס זאת בתוך העם שצבאו עומד במצב רציני ועדיין? חס וחלילה, אין שום סכנה לבטחוננו, אבל למה להטיל את העם למחלוקת, לעימות מדיני?" – הודיעם שמיר.

מזכ"ל "העבודה", ח"כ עוזי ברעם, כינה אמש את ראש הממשלה יצחק שמיר בתואר "המסרב הלאומי". ברעם הגיב על דברי ראש הממשלה בפני מרכז רפ"י־אופ"ק. לדבריו, "ראש ממשלה אחוז פחד מחוסר מעשיו".

אתמול נמשכו המהומות בשטחים. גבר בן 25 מחאן־יונס נורה למוות בידי סיור צה"ל. החיילים פתחו עליו באש לאחר שזוהה בוודאות בעת שהטיל בקבוק תבערה לעבר רכב בטחון.

עשרות צעירים מחאן־יונס ורפיח התנפ־

המשך בעמוד 2

כביש עוקף עזה ללא חיילים: סופר 'מעריב' דולב נפגע במארב אבנים

אהרון דולב, סופר מעריב, היה אתמול בגוש קטיף במסגרת משימה עיתונאית. הוא לא תיאר לעצמו, כי אחרי שבוע של מהומות יהיה הכביש גוש קטיף־עוקף עזה ריק לחלוטין מנוכחות צבאית או משטרתית כלשהי.

כשיצא מכביש עוקף עזה ועלה על הציר הראשי הבחין בחסימה על הכביש – צמיגים, אבנים, קרשים ושאר גרוטאות. דולב המתין שהמכוניות של תושבי עזה החוזרים מהעבודה יעברו את החסימה על השוליים ואז החל לעבור בעצמו.

המשך בעמוד 2

נחתם מיזכר הבנה "משופר" להידוק שיתוף־הפעולה עם ארה"ב

מעניק לישראל מעמד זהה לזה של חברות נאט"ו בכל הנוגע לרכש צבאי ≡ מחיר האף.16 - במוקד שיחות רבין

שר הבטחון יצחק רבין ושר ההגנה האמריקני, פרנק קרלוצ'י, מחליפים מסמכים לאחר החתימה על מיזכר ההבנה בטקס שהתקיים אתמול בפנטגון בוושינגטון. המיזכר קורא לשיתוף פעולה בתחומי המחקר, הפיתוח והרכש. (תצלום אי.פי.)

מאת עופרה ישועה־לייט
סופרת מעריב בוושינגטון

"ההסכם שעליו אנו חותמים היום הוא סמל לנכונותנו להמשיך ולעבוד עם ישראל לקראת חיזוק בטחונה הלאומי. חלק העולם שבו אנחנו נמצאים חשוב מאוד לכולנו" – בדברים אלה סיכם אתמול שר ההגנה האמריקני, פרנק קרלוצ'י, את חתימת מיזכר ההבנה בין ישראל לארה"ב. המיזכר החדש הוא הסכם לתקופה של

המשך בעמוד 2

איזה שירותים תוכל לקבל בבל"ל המושבת

מאת דוד ליפקין

שביתת המגן של בנק לאומי עלולה לפגוע בלקוחות הבנק אם תהיה ממושכת. הבנק קבע הסדרים כדי לצמצם את הנזק במספר שירותים חיוניים, אך כבר עכשיו ברור כי ייפגע השירות.

כך, לא ניתן לבצע עסקות בניירות ערך המופקדים בבנק, או עסקות באמצעות הלוואות. כך, לקוח המבקש לנצל את חשבון המט"ח שלו כדי לנסוע לחו"ל, לא יוכל לעשות זאת כל עוד הבנק סגור. (כתבות בעמוד 3).

בעזרת נציג הנהלת בנק לאומי, הוכן המדריך הבא שמטרתו להבהיר ללקוחות הבנק איזה שירות הם יכולים לקבל:

- משיכת צ'קים: בל"ל עשה סידורים לפיהם יוכלו לקוחותיו למשוך באמצעות צ'קים של בל"ל עד 300 ש"ח ליום מבנקים אחרים. חותמת מיוחדת תוטבע על פנקס הצ'קים. הסדר זה יפעל בתנאי שעובדי הבנקים האחרים לא יחליטו להימנע מכיבוד הצ'קים של בל"ל.
- פקדון ניירות ערך: לקוח הבנק לא יוכל לסחור בניירות הערך המופקדים בבל"ל, כלומר לא יוכל למכור מניות ולא לקנות ניירות ערך.
- פקדון מט"ח: מי שמחזיק פקדון מט"ח בבל"ל ורוצה לנסוע לחו"ל עתה, לא יוכל למשוך את המט"ח עד לפתיחת הבנק.
- לקוחות עיסקיים: הוקם מוקד עיסקי מיוחד, בראשותה של ראש החטיבה העיסקית שושנה וינשל, לטיפול בלקוחות העיסקיים הגדולים. הם יכולים לפנות למוקד הזה כדי לקבל הלוואות או הסדרי אשראי אחרים, המתבצעים באמצעות בנקים אחרים או שלוחות של בל"ל בחו"ל.

המשך בעמוד 2

מחיר שיא לזהב בשבע שנים: 500 דולר לאונקיה

מאת סופר מעריב

מחיר שיא לזהב מזה שבע שנים נרשם אתמול בשוקי הכספים באירופה. מחיר הזהב עבר את ה־500 דולר לאונקיה והגיע ל־500.50 דולר, עליה של 7 דולרים לעומת יום ו'.

ההידרדרות של הדולר נמשכה גם אתמול. פרשנים מציינים, כי מחירי השפל האלה נובעים מחוסר האימון המוטבע כלפי המשק האמריקני.

כיוון שבינתיים אין סימנים מעודדים לשיפור המצב בארה"ב מעדיפים סוחרים למכור את הדולרים ולעבור למטבעות אירופיים. ירידת הדולר נמשכה למרות שהבנקים המרכזיים רכשו מאות מיליוני דולר.

שער הדולר ביחס ליין ירד ב־0.75 יין והגיע ל־128 יין. ואילו שער הדולר ביחס למארק הגרמני ירד ל־1.6236 מארק, לעומת 1.6345 מארק ביום ו'. הלירה סטרלינג נסחרה אתמול ב־1.8390 דולר, לעומת 1.8305 דולר ביום ו'.

מיבצע חנוכה מהערב: 'צה"ל בעקבות המכבים'

מאת נפתלי קראוס ושאול הון

הערב, אור לכ"ה בכסלו, מדליקים את הנר הראשון של חנוכה לזכר נצחון החשמונאים על היוונים ומתייוונים וטיהור המקדש מהכובש הזר, שניסה לכפות על עם ישראל אורחות חיים זרים לו.

מהיום מדליקים כל יום, במשך שמונת ימי החג, נר אחד יותר, כשיטת בית הלל "מוסיף והולך". המהדרין מדליקים בשמן זית, אך כל השמנים והנרות כשרים להדלקה. בחנוכה אין איסור של מלאכה, או נסיעה כמו בשאר החגים. המינהג הוא לא לעשות מלאכה במשך חצי שעה, בעת שהנרות דולקים.

עוד נוהגים לאכול בחנוכה מאכלים דרי שמן (כמו לביבות וסופגניות), זכר לנס פך השמן שארע במקדש. כן נוהגים לתת לילדים דמי חנוכה. השנה ביקש הרבי מלובאוויטש שכל ילד ידליק נר משלו בפתח חדרו וכן שההורים יעניקו לילדיהם "מעות חנוכה" מדי יום מימי החג, לסמל בכך את חיזוק הזיקה לחינוך יהודי.

בצה"ל חילקה הרבנות הצבאית חנוכיות ונרות צבעוניים לכל היחידות. כן נערך מיבצע של "צה"ל בעקבות המכבים", המשלב ידיעת הארץ וזיקה למורשת הקרב של בני חשמונאי הגיבורים, שחרפו את נפשם למען העם והארץ.

'חפרפרות סובייטיות חדרו לעמדות רמות־דרג במוסד'

סוכנות יו.פי.: מידע שהדליף ג'ונתן פולארד הגיע לידי הק.ג.ב - מכה קשה למודיעין הישראלי ≡ מומחי מודיעין אמריקניים: המידע הועבר לסובייטים תמורת הבטחות שהקרמל יגדיל את מספר היתרי היציאה ליהודים המבקשים לעלות לישראל ≡ חקירה בהיקף מלא נערכת עתה במוסד כדי לחשוף את המרגלים השתולים - המורל במוסד ירד לשפל ≡ יועץ רה"מ לתקשורת אבי פזנר: הידיעה מצוצה מן האצבע

מאת דן דגוני
סופר מעריב בניו־יורק

חפרפרות סובייטיות חדרו לעמדות רמות דרג במוסד – מסרה סוכנות הידיעות האמריקנית "יונייטד פרס אינטרנשנל", מפי "מקורות מודיעיניים אמריקניים".

המקורות אמרו לסוכנות הידיעות, כי חקירה פנימית בהיקף מלא נערכת עתה במוסד כדי לחשוף את החפרפרות.

הידיעה פורסמה אתמול בהבלטה באמצעי תקשורת אמריקניים.

לפי סוכנות יו.פי.איי, אמרו המקורות, כי החדירה הסובייטית למוסד היא המכה הקשה ביותר למודיעין הישראלי מאז שנות ה־70. המקורות טוענים, כי גם המודיעין האמריקני נפגע מהחדירה הסובייטית למוסד.

מקור במשרד המשפטים האמריקני אמר לסוכנות הידיעות, כי סוכני ריגול נגדי של סי.איי.אי. למדו על החדירה הסובייטית לאחר שנתונים שהעביר ג'ונתן פולארד לישראל נתגלו גם במדינות הגוש הסובייטי.

המקורות המודיעיניים אמרו ליו.פי.איי, כי המידע שהגיע לסובייטים דרך חפרפרותיהם במוסד כלל נתונים טכנולוגיים על כלי נשק אמריקניים "דבי

המשך בעמוד 2

صكنا من الامل

א' א'

העמוד השני

'חברים, בואו ניגש לעבודה' אמר היו"ר דיניץ בבניין הסוכנות אחרי שנפרד מקודמו דולצין

מאת אריה בנדר

בטקס שנערך אתמול באולם ויצמן בבניין הסוכנות היהודית בירושלים, מתחת לתמונה ענקית של השבעת חיים ויצמן לנשיא הראשון של מדינת ישראל, נפרד אתמול היו"ר החדש של ההנהלה הציונית שמחה דיניץ מקודמו אריה דולצין ומחברי ההנהלה היוצאים, ובהם הגיזבר עקיבא לוינסקי, וקידם בברכה את חברי ההנהלה הנכנסים.

לאריה דולצין ולעקיבא לוינסקי היה זה סיומה של קריירה ארוכה בשירות התנועה הציונית, והשניים נפרדו מחבריהם בנאומי 'אני מאמין' ארוכים.

דיניץ, שפתח בדברי ברכה, נפרד בחמימות מדולצין: "מעל הכל, ואולי זו תרומתו הגדולה ביותר של דולצין. הוא היה יהודי שדלתו היתה תמיד פתוחה. הדלת היתה כל כך פתוחה עד שהיום כשנכנסתי למשרד גיליתי שאי אפשר בכלל לסגור אותה. דולצין גילה אוזן קשבת לכל מצוקות התנועה ועשה זאת באהבת אדם ובנכונות לשמוע. דולצין היה אדם שמעולם לא אמר לא. אילו היית אשה זה – היה יכול להיות מסוכן, אבל כגבר זה לא כל כך נורא". דיניץ נתן לדולצין כמתנת פרידה את פטיש העץ ששימשו בעשר שנים בנהלו את ישיבות ההנהלה הציונית.

דולצין גמל לדיניץ בנאום תודה ארוך שבו סיכם למעשה את תקופת כהונתו. הוא גם נידב ליורשו כמה עצות עשה: לחזק את תנועת המגשימים שהיא עיקר הציונות, לטפח את החינוך היהודי בגולה ולחזק את השפעת התנועה הציונית על הקהילות היהודיות בארה"ב.

גם עקיבא לוינסקי נשא נאום פרידה ארוך. לדיניץ יעץ למצוא גזבר שאיתו יוכל לקיים יחסי אמון ושיתוף פעולה ולהתמקד בנושאי חינוך. "יש עוד דבר שראוי לזכור", אמר לוינסקי, "יש הבדל בין קונגרס ציוני לבין עבודה. היום מתחילה תקופת העבודה. לך, שמחה, מגיע אשראי. החסרון באשראי, שהוא ניתן לזמן מוגבל. מעכשיו לא תוכל לומר שמישהו אחר עשה. מעכשיו האחריות היא כולה שלך. מה שקרה לנו בימים האחרונים יקח הרבה זמן לתיקון, וזה לא עניין של יחסי ציבור בלבד, אלא של עבודה".

ההנהלה הציונית החדשה מבטאת את התמורות שחלו בעקבות הקונגרס הציוני הל"א, ובעיקר התחזקותם של הרפורמים והקונסרווטיביים. בהנהלה חמישה חברים חדשים, ובהם השר גדעון פת, שנעדר אתמול, ג'ו גרניק (קונסרווטיביים), שלמה גרבץ (ליכוד) צעיר החברים בהנהלה, הרב חיים סקורבל (רפורמים) והרב בנימין סיגל (קונסרווטיביים). חברי ההנהלה היוצאים הם אריה דולצין, עקיבא לוינסקי, ד"ר אלי תבין, אליאס סאלם, פרופ' יצחק ורשבסקי, אשר הירש, מוריס בורסוק ואלי ארצי.

בסיום אמר שמחה דיניץ: "אין לנו כל סיכוי להתמודד עם הבעיות כשאנו מפוצלים ומפורדים. אני מבקש מכם אשראי, ומבטיח להחזיר אותו בריבית. אנו בעיצומה של מלאכת ההרכבה, וגם בתקופה זו אבקש מכם סבלנות ואורך רוח. הקונגרס הציוני איננו פסגת המאמץ הציוני. הפסגה היא במעש המתחיל למחרת הקונגרס. חברים, בואו ניגש לעבודה".

היו"ר החדש שמחה דיניץ (משמאל) מגיש מתנת פרידה ליו"ר הקודם אריה דולצין – את הפטיש וסדן העץ ששימשו לניהול ישיבות ההנהלה הציונית. צילום יצחק אלהרר

המשך מעמוד 1

איזה שירותים

● משיכת צ'ק לפני ההשבתה: למי שמשך צ'ק של בל"ל לפני סגירתו, ניתנת בחוק הגנה כלפי כל אוחז בצ'ק, ויראו את הצ'ק כנפרע במועדו כאשר הבנק ישלמו תוך שלושה ימים עיסקיים שלאחר חידוש העבודה בבנק.

● הוראות קבע: הוראות קבע לתשלום, כגון, לחברת החשמל או לעיריה, נחשבות כמבוצעות במועד, גם אם ידחה ביצועם. מקבל התשלומים לא יהיה רשאי לטעון כי הלקוח הפר את ההתחייבויות כלפיו, נאמר בבל"ל.

● פרעון הלוואה של הבנק: לקוח החייב לפרוע הלוואה לבל"ל בעת שהוא סגור לא יידרש לעשות זאת בעת סגירת הבנק. אותו לקוח רשאי לדחות את התשלום עד להפסקת השבתת הבנק וחייב לפרוע אותו תוך שלושה ימים לאחר פתיחת הבנק. עם זאת, על פי החוק ייצטרך הלווה לשלם ריבית עבור תקופה זו בשיעור הריבית ששילם בתקופה שלפני השבתת הבנק, או בהפרשי הצמדה, אם המדובר בהלוואה צמודה.

● פרעון פקדון על־ידי הבנק: אם עומד לזכותו של הלקוח פקדון בבנק שזמן פרעונו בעת השבתת הבנק, ייפרע הפקדון תוך שלושה ימים לאחר חידוש פעולת הבנק. הבנק יישלם ללקוח ריבית עבור תקופת הדחיה. שיעור הריבית יהיה זה שהיה מוצג לפני השבתת הבנק. אם היה הפקדון צמוד, יזוכה הלקוח בהפרשי הצמדה עבור אותה תקופה.

בנק לאומי מוגן מבחינה משפטית מהרגע שהמפקח על הבנקים מפרסם הכרזה על הפסקה במתן שירותים בנקאיים בגלל השבתה. משמעותה העיקרית של ההכרזה היא דחייה של עשיית פעולות ומילוי התחייבויות שהבנק חייב או רשאי לעשותם בעת הפסקת השירותים – ובמקביל דחייה של פעולות והתחייבויות מצד הלקוחות.

המשך מעמוד 1

נחתם מיזכר הבנה

10 שנים הבא להחליף את מיזכר ההבנה הקודם לשיתוף פעולה ישראלי־אמריקני בנושאים בטחוניים. ייחודו של ההסכם החדש בכך שהוא מעניק לישראל מעמד זהה לזה של בעלות בריתה של ארה"ב בנאט"ו, בכל הנוגע לרכש צבאי מארה"ב ואספקה לכוחות היבשה והצי של ארה"ב על ידי ספקים ישראלים.

שר הבטחון יצחק רבין, שפתח אתמול את ביקורו בוושינגטון בחתימת מיזכר ההבנה, אמר כי הוא רואה בהסכם צעד נוסף בשיפור שיתוף הפעולה בין שתי המדינות וביטוי לאינטרסים המשותפים לשתיהן.

שיחותיו של רבין בוושינגטון מתמקדים בעיקר בנושא נסיונותיה של ישראל לשפר את תנאי רכישת מטוסי האפ־16 האמריקניים בעקבות ביטול פרוייקט הלביא.

רבין ישוחח גם על רצונה של ישראל לזכות בשיתוף הדוק יותר מצד האמריקנים בפרוייקטים מתוחכמים, בעיקר תוכנות פיתוח טילים נגד טילים, היכולים להשתלב בתוכנית האמריקנית של "מלחמת הכוכבים".

המשך מעמוד 1

כביש עוקף עזה

לפתע, הגיחו עשרות צעירים ערבים, בני 15 ומטה, והחלו להשתולל. ה'שאבאב' יידה אבנים ובלוקים, קרא סיסמאות והתנפל על מכונית סופר מעריב. דולב הושיט ידו לעבר תא הכפפות, שם היה מונח אקדח להגנתו. בעודו עושה כן, עף הבלוק הראשון וניפץ את החלון שלידו. הרסיסים פגעו בפניו. הבלוק השני ריסק את החלון הקדמי, אלה שבאו אחריו פגעו ברכב עצמו.

כשהגיע סוף סוף אל האקדח ונופף בו, כשהוא בורח, מיהר ה'שאבאב' לנוס על נפשו. דולב, שותת דם, נסע למשטרת אשקלון, הגיש תלונה ונחקר. אמרו לו שהרמטכ"ל בשטח. חיילים לא היו.

כביש תל אביב־אשקלון־עזה. תמונה יומיומית מהחיים.

המשך מעמוד 1

שמיר: המערך מנצל

לו על מחסום צבאי בכביש המחבר את שתי הערים. המפגינים היו מצויידים בתפצים שונים ולחיילים נשקפה סכנה ממשית. תחילה נורו יריות הפחדה באוויר ואחר־כך לעבר רגלי המתפרעים. ארבעה נפגעו בפלג גופם התחתון.

כוחות הבטחון שוב הטילו אתמול בבוקר עוצר על מחנה הפליטים בלאטה לאחר ידוי אבנים וחלקי מתכת לעבר סיורי צה"ל ומג"ב, השמעת סיסמאות לאומניות והנפת דגלי פלשתין. צה"ל פיזר את המפגינים בגז ובירי כדורי גומי. גורמי בטחון מעריכים כי הפעילות הבטחונית במחנה בלאטה תהיה ממושכת ויסודית כדי לפגוע בתשתית ארגוני המחבלים.

במשך היום פשטו כוחות של משמר־הגבול וצה"ל לתוך המחנה הסמוך לשכם וערכו סריקות וחיפושים נרחבים אחרי מפירי סדר. מאוחר יותר הובאו לבית־החולים אל־אתיחאד אל־נישאי שני פצועים באורח קל. אתמול הובאה לבית־החולים ילדה בת תשע שנורתה על ידי שוטרי מג"ב עוד ביום שישי.

בשכם נמשכה השביתה הכללית. ברמאללה היתה שביתה חלקית. צה"ל נאלץ לפזר בכוח התקהלויות והפגנות במחנות הפליטים אל־עמרי וג'לזון.

נסיונות להפרות סדר והקמת מחסומים היו גם באזור המכללה האיסלאמית בחברון. שמשתו של אוטובוס אגד נופצה. באותה שעה ביקר ראש המינהל האזרחי, תא"ל שייקה ארז, בבתי ספר באזור. "כבר נרשמה ירידה משמעותית בהפרות הסדר ונראה שהגל חלף", אמר.

מערכת הבטחון החליטה הלילה לאסור ל־12 יום את הפצת העיתון אל־שאב המופיע במזרח ירושלים ומזוהה עם הקו הרדיקאלי של הפתח בשטחים. ההחלטה נתקבלה בעקבות פרסום מאמר לא חתום שלא הועבר לצנזורה והיו בו סממני הסתה.

הממשל האמריקני רואה במהומות ובהפגנות שהיו בימים האחרונים בשטחים תוצאה של תסכול מצטבר בעקבות 20 שנות כיבוש ישראלי – אמר אתמול עוזר שר החוץ האמריקני, ריצ'רד מרפי, לוועדה של הקונגרס.

ועדת המשנה לענייני המזה"ת התכנסה אתמול בפעם הראשונה מזה חמש שנים לדיון במצב בשטחים. מרפי אמר, כי רוב התושבים בשטחים נולדו לאחר הכיבוש הישראלי. הוא הצביע גם על המצב הכלכלי הגרוע שם כגורם לתסיסה. מרפי מתח ביקורת על מדיניותה של ישראל המטילה מגבלות חמורות על איחוד משפחות פלשתיניות.

משרד החוץ האמריקני קבע אתמול, כי "מצב המלחמה הנכנס כיום לשנתו ה־40 והכיבוש בשטחים מהווים נטל הן על מיליון וחצי פלשתינים בשטחים והן על ישראל".

שפי גבאי מוסר:

מנהיג המחבלים, יאסר ערפאת, שידר אתמול באמצעות תחנת השידור של אש"ף בבגדד מסרים לתושבי השטחים ולישראלים. מהישראלים תבע ערפאת לעצור את מה שהוא מכנה "הטבח המבוצע בפלשתינים בשטחים". דובר אש"ף, בסאם אבו שריף, דרש אתמול מהאו"ם לשגר כוח בינלאומי לשמירת הסדר ביו"ש, כמקובל בדרום־לבנון.

המשך מעמוד 1

חפרפרות סובייטיות

שים" ומידע אסטרטגי על צבאות תורכיה, פקיסטאן ומדינות ערביות מסוימות, לרבות סעודיה.

מומחי מודיעין אמריקניים אמרו לסוכנות הידיעות, כי המידע המודיעיני בעצם "נמכר" לסובייטים תמורת הבטחות שהקרמל יגדיל את מספר היתרי היציאה ליהודים המבקשים לעלות לישראל.

דובר משרד החוץ האמריקני סירב להגיב, אך פקיד אמריקני אמר לסוכנות הידיעות, כי החדירה הסובייטית למוסד נדונה בפגישות שערכו סוכני סי.איי.אי. אף.בי.איי וסוכנים אחרים בקשר לפרשת פלארד.

מקור בממשל אמר לסוכנות הידיעות, כי ישראל פתחה בחקירה בהיקף מלא בפרשת החדירה הסובייטית וכי החקירה מוסווית כ"חקירה בשחיתות כספית" של סוכני מוסד מסויימים.

המקור הדגיש, לדברי יו.פי.איי, כי חקירות ריגול נגדי מתחילות תמיד בעיון מדוקדק בשוברים וקבלות, כדי לקבוע האם סוכן מסויים קיבל סכומי כסף גדולים, שאין להם הסבר, או קיים רמת מחיה גבוהה מעבר לאמצעיו. מקור אחר אמר לסוכנות הידיעות, כי רוב הסוכנים הכפולים "נתפסים בעקבות עיון במסמכים".

מומחי מודיעין אמריקניים אמרו לסוכנות, כי חדירת החפרפרות הסובייטיות אירעה למוסד בתחילת שנות ה־80, כאשר אריאל שרון היה שר הבטחון.

המקורות אמרו ליו.פי.איי, כי הם מודעים ל"דיווחים" על פגישות בין פקידים ישראלים לסובייטיים בקפריסין, המתוארת בידיעת הסוכנות כ"בסיס סובייטי ידוע למיבצעי ריגול נגד ישראל".

מקורות ישראליים אמרו ליו.פי.איי, כי במוסד משרתים כ־2000 עובדים.

רפאל מן מוסר:

"ידיעה מצוצה מן האצבע", כך הגיב אמש יועץ ראש הממשלה לתקשורת אבי פזנר על טענתם של "מקורות מודיעין אמריקנים" כאילו חדרו "חפרפרות סובייטיות" לעמדות בכירות במוסד. ראש הממשלה ממונה בתוקף תפקידו על פעילות המוסד.

פזנר אמר בתשובה לשאלה על הפרסום האמריקני: "איש לא שמע על דבר כזה בלשכת ראש הממשלה. זה נראה לי כהמצאה מגוחכת של אנשים המבקשים להבאיש את ריחנו בארצות הברית".

סמל הנח"ל גדעון בשארי שהרג את המחבל בליל הגילשונים: אמרו לי בבית - 'כשתתגייס תהיה חייל קרבי'

"כל מה שאני רוצה עכשיו, זה שיתנו לי לחזור בשקט לתפקידי. בחטיבת הנח"ל עברתי את המסלול הרגיל של נח"ל – טירונות, היאחזות, קורס מ"כים ותעסוקה מיבצעית בכל הקווים. התפקיד האחרון הוא רס"פ תחזוקה במפקדת חטיבת הנח"ל – ולא אפסנאי", אומר סמל גדעון בשארי, בן 20 מנתניה, שהרג את המחבל שחדר בליל הגילשונים לבסיס הנח"ל ליד קרית שמונה.

סמל בשארי נפצע במרפק ובשוק מפגיעת קליעים בעימות של חיים ומוות בינו לבין המחבל. מחר הוא אמור לסיים חופשת מחלה בביתו, ולשוב כדי להשלים את שירותו הצבאי בבסיסו. אחרי שירותו הצבאי הסדיר, הוא יצטרף לעבוד במלטשת יהלומים של בני משפחתו.

גדעון מספר: "מאיר הר־ציון הוא הגיבור שלי, דמות להזדהות. קראתי עליו הרבה ועל חבריו מיחידה 101. אני מכיר במעט כל פעולה שלהם. מאיר הר־ציון הוא בשבילי דמות של ניצחון לוחם. מאוד רציתי להתגייס לצה"ל, והיה לי ברור שהמסלול שלי עובר בנח"ל. בכלל, הנושא הזה של התנדבות היה אצלי בדם. האידיאלים הם מהבית. תמיד החדירו בי את אהבת הארץ. אמרו לי בבית: 'כשתתגייס תהיה חייל קרבי'. כל הדודים שלי היו בקרבי. אצלנו בבית אני הבכור. אבא אמר לי לא פעם, שג'ובניקים לא נכנסים אלינו הביתה".

יצחק בן־חורין

אל על הורתה לקברניטיה: אל תטיסו מטוס שיש בו ליקויים אסורים לטיסה

המישנה למנכ"ל אל על הורה לקברניטי החברה לא לקחת מטוס לטיסה אם יש בו ליקויים טכניים האסורים לטיסה על פי התקנות. ההוראה פורסמה במכתב שהמישנה למנכ"ל וסמנכ"ל מיבצעים עמוס עמיר שלח נוכח ריבוי התקלות הטכניות במטוסי החברה באחרונה.

אתמול ארעה תקלה במטוס מיטענים בואינג 747 בעת נחיתה בנמל התעופה של לוס אנג'לס, ארצות הברית. תוך כדי נחיתה, כשהמטוס כבר היה על המסלול, יצא מנוע אחד מכלל פעולה וחלקים בו נשברו. הקברניט כיבה את המנוע הפגום והנחיתה עברה בשלום. אנשי אל על הזעיקו מומחים של חברת המנועים פראט אנד ויטני לטיפול במנוע, והתיקון הממושך גרם איחור בן 30 שעות בשיבת המטוס ארצה. נפתחה חקירה בנסיבות התאונה.

בסוף השבוע שעבר עוכבה טיסת נוסעים בלונדון כ־40 שעות בגלל תקלה במחשב הספקת הדלק של מטוס חדש מדגם בואינג 767.

ראשי ועד צוותי האוויר באל על טוענים כי באחרונה רבו התקלות הטכניות במטוסי החברה. בתגובה על כך קיבלו כל קברניטי החברה מכתב מהמישנה למנכ"ל עמוס עמיר, ובו נאמר: "אין לקחת לטיסה מטוס אגב חריגה מתקנות הטיס וכל ההוראות והנהלים הנובעים מהן בכל הקשור לרמת התחזוקה, ואין להפעיל מטוס אם קיימים בו בידיעין ליקויים טכניים האסורים לטיסה על פי התקנות".

עמיר מוסיף במכתבו: "לעומת זה אין בשום פנים לקרקע מטוס אם קיימים בו ליקויים טכניים שהם בבחינת 'ליקוי מאושר לטיסה' על פי התקנות והנהלים". הוא מסביר לקברניטים: "מאז ומתמיד נקוט היה הכלל שהקברניט הוא חוליית הביקורת האחרונה והחיונית בתהליך העברת מטוס מידי הצוות התחזוקתי אל צוות האוויר. עקרון זה איננו משתנה".

דן ארקין

המשטרה החליטה לתגבר את כוחותיה הנלחמים בתאונות הדרכים

משטרת ישראל איתרה באמצעות המחשב שלה את הכבישים בחבלי הארץ שבהם התנועה רבה ומתרחשות בהם תאונות דרכים רבות מהממוצע.

מחלקת התנועה במטה הארצי של המשטרה הכינה תוכנית חדשה לפרישת סיירי התנועה באותם כבישים בין עירוניים המועדים לפורענות. התוכנית כוללת התייעלות שתאפשר הוספת עשרות שוטרי תנועה לכבישים אלה.

המפכ"ל, רב־ניצב דויד קראוס, אישר את התוכנית החדשה אשר תביא לחיזוקן של יחידות התנועה המחוזיות של המשטרה.

ביחידות אלה משרתים עתה 130 סיירים, הנעים ביחידות ועל אופנועים.

אילן בכר

עבודה לליכוד: נימנע מפיטורי אנשיכם בסוכנות

צוותי המשא ומתן של הליכוד ותנועת העבודה נפגשו להמשך השיחות על חלוקת התיקים בסוכנות היהודית ובהסתדרות הציונית

מאת אריה בנדר

לראשונה מאז האירועים הסוערים של הקונגרס הציוני נפגשו אתמול צוותי המו"מ של הליכוד ותנועת העבודה להמשך השיחות על חלוקת התיקים בסוכנות היהודית ובהסתדרות הציונית.

בפגישה, שהתנהלה הפעם על מי מנוחות, נענו נציגי עבודה, ח"כ שמחה דיניץ ויחיאל לקט, לבקשת ח"כ אליהו בן אלישר ומוטי דורובלס מהליכוד, להשאיר בתפקידיהם את כל המנכ"לים בסוכנות לפחות עד לחלוקה הסופית של התיקים, ולהימנע מפיטוריהם של אנשי ליכוד המשמשים כיום בתפקידים שונים בסוכנות.

שני הצדדים הסכימו כי קודם כל יש לחלק את התיקים בסוכנות – גזברות, עליה, עליית נוער והתיישבות – ורק אז לחלק את תיקי ההסתדרות הציונית. בעקבות השיחה אתמול מסתמנת חלוקת תיקים זו: הליכוד יקבל את הגזברות, עליית הנוער, קרן היסוד וחצי ההתיישבות, וכן תיק בארה"ב.

הליכוד הבהיר אתמול כי הוא מעוניין בתיק הגזברות גם אם מועמדו מוטי דורובלס יפסל לתפקיד על ידי חבר הנאמנים. במקרה כזה יחפש הליכוד מועמד לגזברות משורות תנועת החרות, ודורובלס יקבל את חצי תיק ההתיישבות. ראש מחלקת העליה חיים אהרון יואלץ להתפטר, ובמקומו יבוא מועמד מתאים למגברות. הפיצוי שהליברלים יקבלו יהיה תיק קרן היסוד או עליית הנוער.

לקרן היסוד דרוש מועמד לארפוליטי ככל האפשר, ובעל רקע מקצועי. אם לא יימצא אדם כזה, יקבלו הליברלים את תיק עליית הנוער, והמועמד המועדף הוא ח"כ לשעבר יהודה פרת, שיבוא במקום השר גדעון פת, אם פת יסכים להתפטר.

תנועת העבודה תחזיק בתיק היו"ר, העליה, חצי ההתיישבות, ותיק קהילות ושירותים ימסר למפ"ם. הקונסרווטיביים יחזיקו בתיק הארגון, הרפורמים בתיק החינוך בגולה, והקונפדרציה תקבל את תיק הנוער והחלוץ. עבודה הבהירה שלא תוותר על תיק הנוער והחלוץ ועל תיק העליה.

צוותי המו"מ ישובו וייפגשו אחרי חג החנוכה. יו"ר תנועת העבודה הציונית, יחיאל לקט, הביע אמש תקוותו כי אפשר יהיה לסיים את מלאכת ההרכבה עד חודש פברואר, מועד כינוס מושב חבר הנאמנים.

יותר קרוב יותר גבוה בדיסקונט

ריבית שיא
עד פריים+6%
בפקדון ריבית ניידת.
ריבית גבוהה
כבר מ־1,000 ש"ח.

רק בדיסקונט אינך צריך להתחייב לתקופת השקעה ארוכה של שנה שלמה, כדי לזכות בריבית שיא.
פתח פקדון מסוג פר"נ, מ־1,000 ש"ח ומעלה לשלושה חודשים, עם חידוש אוטומטי – ותקבל תוספת של 1% בריבית (בסך הכל – עד פריים+6%).
לפרטים מלאים שאל את הדיסקונטאים.

יותר קרוב אליך
בנק דיסקונט

בינו צדיק... אמשיך ל...

תוספות השכר השנה לעובדי בנק לאומי

מאת דוד ליפקין

עזה

שמיר: הנח...

גם סגן מנהל ... נפל קרבן למתפרעים

בינו צדיק: בצורה זו לא אמשיך לנהל את הבנק

תוספות השכר השנה לעובדי בנק לאומי מגיעות ל־27 אחוז; אין סיבה המצדיקה את העיצומים

מאת דוד ליפקין

לא אסכים בצורה כזו להמשיך לנהל את הבנק. לא ייתכן שיימשך המצב שאיש אחד יכול בכל עת שירצה לשבש את פעולת הבנק ולפגוע בלקוחות – אמר אמש מנכ"ל בנק לאומי, צדיק בינו, למעריב.

צדיק בינו ציין, כי תוספות השכר המשולמות לעובדי הבנק השנה מסתכמות ב־27 אחוז. זו הוצאה נכבדה לבנק. משום כך, הדגיש מנכ"ל בנק לאומי, אין כל סיבה המצדיקה את העיצומים שנקטו עובדי הבנק ביום ה' החולף וביום א' השבוע. אין הוועד יכול לתת הסבר משכנע לצעדים האלה, הדגיש.

מנכ"ל בנק לאומי הוסיף, שכל מה שהוא מבקש עתה מההסתדרות ומהוועד הוא מתן התחייבות ברורה שינהגו לפי הנהלים הקבועים בהסכם העבודה. הוא לא יסכים לנהל את הבנק, כאשר הוועד משבש בכל עת את העבודה התקינה של הבנק, כאשר סוגרים חלק מ־250 הסניפים בלי למסור הודעה מראש, כי כך לא מנהלים בנק.

הקומה הרביעית בבניין ההנהלה הראשית של בנק לאומי הפכה אתמול למטה ההנהלה. בכירי הבנק התרכזו בקומה זו, כדי לטפל בבעיות שהתעוררו ולניהול המגעים עם הגורמים השונים. קבעו את ההתארגנות של הבנק לימים הקרובים, במידה שהשבתת המגן תימשך זמן ממושך.

השמירה על הכניסה לבניין ההנהלה הראשית תוגברה. זאת מחשש שחברי הוועדים של הבנק ינסו לפרוץ לבניין זה, כפי שקרה בעת הפרשה שפקדה את הבנק במהלך השנה האחרונה.

■ רק 6 סניפים נפתחו אתמול

רק 6 סניפים של בנק לאומי נפתחו אתמול, למרות המאמצים של ועד העובדים לפתוח מספר גדול של סניפים, בניגוד להחלטת הנהלת הבנק על השבתת המגן. ברוב הסניפים נמנעו העובדים מלבוא, בעקבות הידיעה על השבתת הבנק.

מוועד עובדי הבנק נמסר אתמול על פתיחתם של כמה סניפים באיזור ת"א. אבל בדיקה העלתה, כי רק סניף אחד בצפון ת"א היה פתוח. עובדת בסניף אמרה, כי הסניף מבצע פעולות שונות, מלבד אלה הכרוכות בכסף.

במהלך יום אתמול היו מגעים בלתי רשמיים בין ההנהלה להסתדרות הפקידים ולוועד. עד שעות הלילה המאוחרות, לא נקבעו פגישות רשמיות כדי לפתוח במו"מ שיוביל לפתיחת הבנק.

● **יצחק דיש מוסר:** בנק ישראל לא התערב בהחלטת הנהלת בל"ל על השבתת הבנק ולא נקט על ידו שום צעד במסגרת החוק.

בתשובה לשאלה הסבירו בבנק ישראל כי הנהלת בל"ל אמנם הודיעה לבנק ישראל על ההשבתה, אך היא לא היתה צריכה לבקש אישור לצעד זה על פי החוק, ואכן היא גם לא ביקשה זאת. עם זאת נמסר כי בל"ל הודיע למפקח על הבנקים שעשה הסדרים להבטיח, ככל שהדבר ניתן, את מיזעור הפגיעה בלקוחות עקב ההשבתה. בנק ישראל מצידו מאפשר לבנק לאומי לפעול באופן שוטף בכל הקשור לפעילות שבינו לבין הבנק המרכזי.

● **אלי דנון מוסר:** מזכירות הסתדרות הפקידים פנתה אתמול להנהלת בנק לאומי בתביעה לפתוח לאלתר את כל סניפי בנק לאומי לקהל ובמקביל להמשיך בדיונים עם הסתדרות הפקידים והוועד הארצי של הבנק כדי להביא לסיום הסכסוך בין ההנהלה לעובדים. מזכירות הסתדרות הפקידים קיבלה אתמול דיווח על שלבי המשא ומתן להסכם שכר בבנק לאומי ממזכ"ל הסתדרות הפקידים, משה בית דגן וממזכיר חטיבת עובדי הבנקים, אלקנה לבקוביץ.

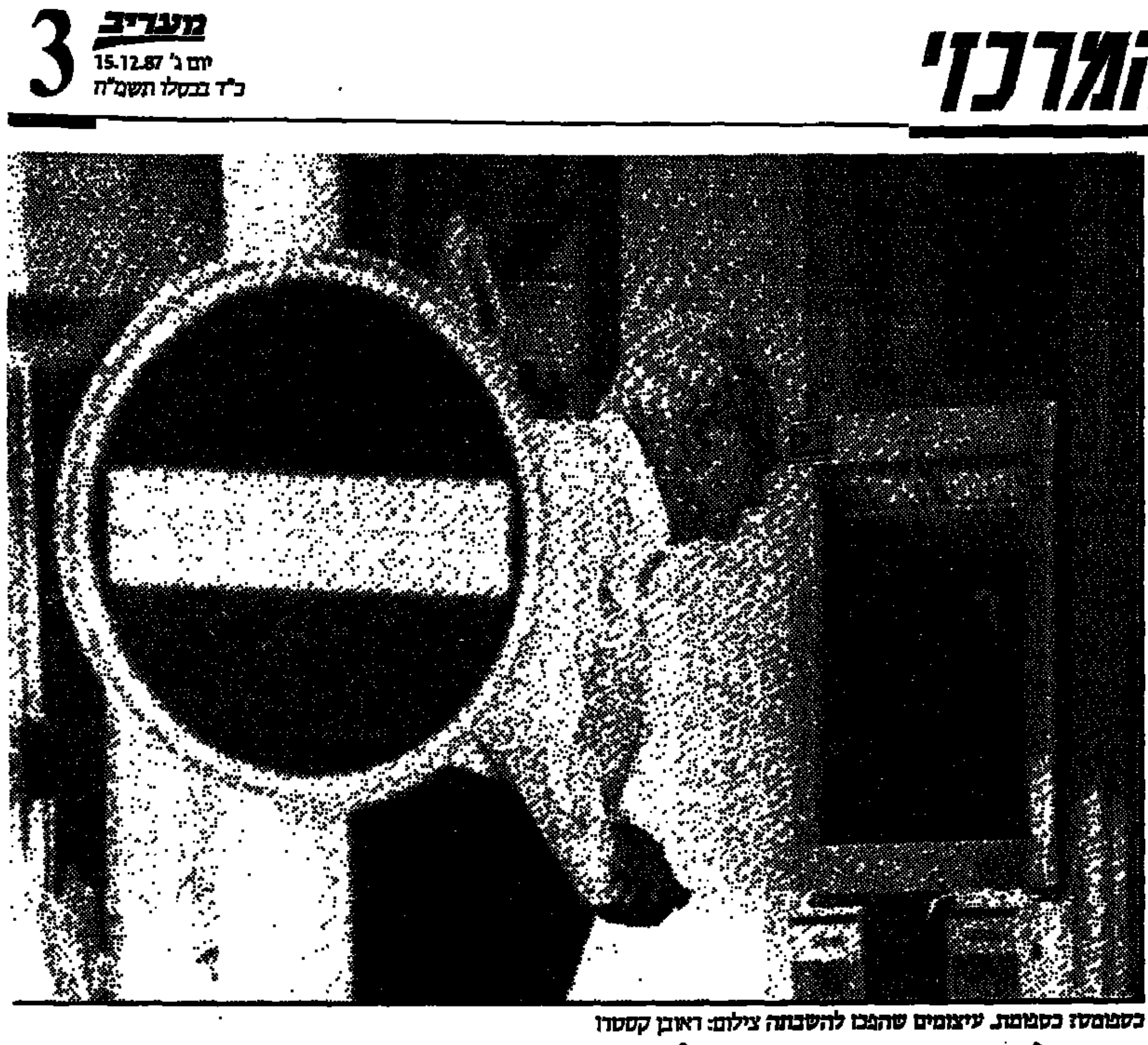

בסטמפה: כסטמפה. עיצומים שהפכו להשבתה צילום: ראובן קסטרו

לא נעים לראות בנק סגור - למרות שהעובדים הגיעו

סניפי בנק לאומי יהיו סגורים גם היום ■ העובדים לא הצליחו לשכנע את צדיק בינו לפתוח את הסניפים אבל הצליחו לשכנע את חבריהם מהבנקים האחרים, חוץ מהפועלים, לא לכבד המחאות של בל"ל

מאת עודד שורר

עובדי הבנקים, למעט בנק הפועלים, לא יכבדו שיקים של לקוחות בל"ל כאות סולידריות עם השובתים, למרות ההסדר שהושג אתמול בין הנהלת בל"ל לבין הנהלות הבנקים האחרים. כך הודיע אמש יו"ר הוועד הארצי של עובדי בל"ל, לואי דוט. סניפי בנק לאומי יהיו סגורים גם היום.

עובדי הבנק נערכים לשביתה ממושכת. יו"ר ועד מורשי החתימה של בל"ל, עו"ד דן אהרונובסקי, אמר אתמול כי נציגי הוועד הארצי בדקו אפשרות לתבוע את הבנק בבית המשפט כדי לחייב את ההנהלה לפתוח את שעריו אך התברר כי מבחינה משפטית הדבר מסובך וקשה מאד לביצוע. הוועד הארצי של עובדי בל"ל פרסם הלילה מודעות הסבר ללקוחות ומודעות לעובדים על מועדי כנסים אזוריים ואסיפות הסברה לעובדים שיחלו ביום ד'.

רבים מעובדי הבנק נענו לפניית ועד העובדים הארצי והתייצבו אתמול לעבודתם. מאות מהעובדים יצרו אתמול פקק תנועה גדול ברחובות המובילים לחניונים של עובדי ההנהלה המרכזית בדרום תל־אביב. זאת כיוון שאנשי בטחון שהוצבו בכניסה לחניונים לא איפשרו כניסת כלי רכב. הוועד לא קרא אתמול לעובדים להתייצב לעבודה.

בתום יום של דיונים בין נציגי הוועד הארצי של בל"ל לבין מזכיר הסתדרות הפקידים משה ביתדגן ומזכיר חטיבת הבנקים בהסתדרות הפקידים אלקנה לבקוביץ, התברר אתמול כי הנהלת הבנק אינה חוזרת בה מהחלטתה להשבית את הבנק. נסיונות של פשרה מצד ההסתדרות לא הביאו בכנפיהם כל בשורה חדשה.

אתמול אחר הצהריים יזם הוועד הארצי שיחה טלפונית עם מנכ"ל בל"ל, צדיק בינו. יו"ר הוועד הארצי לואי דוט אמר כי "השיחה נועדה לנסות ולשכנע את הנהלת הבנק לבטל בדקה ה־99 את החלטתה ולחזור ולדבר עם העובדים כדי למנוע החרפה במצב ושריפת גשרים – אך היא הסתיימה ללא תוצאות".

עוד אמר דוט כי בעקבות ההסדר בין הנהלת בל"ל להנהלות שאר הבנקים לכבד בסניפיהם שיקים של לקוחות בל"ל עד 300 ש"ח, התכנסו נציגי הוועדים החברים בחטיבת עובדי הבנקים של הסתדרות הפקידים והחליטו למנוע זאת. נציגי הוועדים בבנקים יכנסו היום את חבריהם כדי לדון בהצעה זו של חטיבת הבנקים. כתוצאה מכך לא יסכימו העובדים בבנקים האחרים לכבד שיקים של לקוחות בל"ל. לעומת זאת יכבדו שיקים של עובדי בל"ל שיציגו תעודת מזהה. עובדי בנק הפועלים אינם נכללים בהסדר זה כיוון שאינם חברים בחטיבת עובדי הבנקים.

היום מתקיים בבית הדין לעבודה בת"א דיון בסכסוך העבודה בבנק דיסקונט. המו"מ בין שני הצדדים על הסכם שכר מתנהל באיטיות, עד עתה ללא תוצאות.

עזה כמוות

מותו של צעיר מחאן־יונס שנורה בעת שהשליך בקבוק תבערה לעבר רכב בטחון היווה את שיאו של יום הפגנות ברצועת עזה ■ הפעם נשמעו גם יריות מהצד השני ■ 4 נפצעו בהתנפלות על חיילי מחסום

מאת עזרא ינוב

גבר בן 25 מחאן־יונס נורה למוות ע"י סיור צה"ל סמוך בעיירה אתמול בשעה 11 לפני הצהריים, כאשר זוהה בוודאות בתוך קבוצת צעירים בעת שהטיל בקבוק תבערה לעבר רכב בטחון.

ההמון הסוער התגודד סביב גופת ההרוג שהועברה לבית־החולים המקומי. בשלב מסויים נלקחה הגופה מבית־החולים והוחזרה לשם מאוחר יותר.

שעתיים קודם לכן, התנפלו עשרות צעירים מחאן־יונס ורפיח על מחסום צבאי. כאשר נשקפה לחיילים סכנה, הורה מפקד המחסום על נוהל אש, שעבר מיד מירויות הפחדה באוויר לירי לעבר רגלי המתנפלים. 4 מהם נפגעו בפלג גופם התחתון.

עדי ראיה סיפרו שסיורי צבא ומשמר־הגבול שהגיעו לחאן־יונס נתקלו כבר בבוקר במספר בקבוקי תבערה שהוטלו לעברם. סמוך לשעה 9 בבוקר, התקבצו עשרות בכיכר העירייה, ליד השוק ובשני מסגדים בחאן־יונס. מתוך מסגד הפעלו רמקולים בהם נקראו תושבי חאן־יונס לבוא להפגנה ולהשבית את המסחר.

בשלב מסויים נשמעו שתי יריות אקדח שנורו מתוך צריח המסגד. ברגע הישמע היריות, ניתנה הוראה לחיילים להפעיל נוהל פיזור הפגנות. עשרות מתפרעים נעצרו ואחרים ייעצרו בימים הבאים, לאחר שצולמו.

בעזה היו הפרות סדר תוך ידוי אבנים והבערת צמיגים במבואות כיכרות מדינה ופלשתין וברחוב הראשי. האווירה בעיר נוטה לרגיעה.

נציגי ציבור בעזה והיישובים סביבה זומנו אתמול למינהל האזרחי בעזה לשיחה עם גורמי המושל להרגעת הרוחות. המושל פעל אמש לדרבן יציאתם של שכירי הרצועה לעבודה בישראל והבוקר יינקטו צעדים לחדש את המסחר.

שמיר: הנחת אש"ף נכונה

ראש הממשלה אמר בוועדת החוץ והבטחון שההנחה של אש"ף שהארועים בשטחים יגרמו לריב אחים בישראל - מוצדקת ■ שבח וייס: הוויכוח אינו על ראש קטן או ראש גדול אלא בין ראש פתוח לראש בקיר

מאת יוסף צוריאל ומנחם רהט

"אני מתחיל לחשוש שארגוני הטרור עלולים להצליח", אמר אתמול ראש הממשלה בוועדת החוץ והבטחון של הכנסת.

מאופק כפי שרק שמיר יכול להיות, הופיע אתמול ראש הממשלה בוועדת החוץ והבטחון. הוא טען: "אחד היסודות בתעמולת אש"ף נובע מהמחשבה, שכל ארוע כזה מתחדד ריב פנימי בישראל ומחלישה. לצערי הם מתחילים להיות צודקים. מאד התעודדתי מדברי ח"כ מרדכי גור שאמר, כי צריך להבחין בין ויכוח מדיני, לבין הפעילות הצבאית ההכרחית".

לגבי השימוש במונח "מרי אזרחי", אמר ראש הממשלה: "זה מזכיר ויכוח סמנטי דומה, משנים רחוקות: האם מדובר ב"מאורעות" או ב"מרד הערבי הגדול". ומי צדק? הרי לא נשאר שריד ופליט מאותם מורדים ערבים. כזה יהיה גורל הוויכוחים הסמנטיים של היום".

מתאם הפעולות בשטחים, שמואל גורן, שהופיע אתמול בוועדה, אמר, כי "נכון לעכשיו, הפתיחה באש, היתה לפי ההוראות, ונועדה למנוע פגיעה בחיילים". יחד עם זאת ציין גורן: "היו לנו כמה בעיות עם משמר־הגבול. המקרים נחקרים. לא נטייה. החקירה תהיה אובייקטיבית. המצב כעת הוא שאנו עדים לירידה בפרופיל הפרות הסדר".

ח"כ שבח וייס מהמערך אמר: "הוויכוח בינינו לבין הליכוד, אינו על ראש קטן או ראש גדול. הוויכוח הוא בין ראש פתוח לבין ראש בקיר".

ח"כ יוסי שריד מר"צ: "אין ספק כי מדובר במרי אזרחי בהתהוות".

ח"כ פנחס גולדשטיין מהליכוד: "שריד וחבריו מסיתים ומלבים את היצרים. נשקו של צה"ל טהור".

ח"כ מרדכי גור מהמערך: "גם המלך חוסיין לא היה משתלט בקלות על המתפרעים. עדיין אין מרי אזרחי, אבל אם ישתהה הפתרון המדיני, יבוא אז המרי".

ח"כ דן מרידור מהליכוד: "מי שאומר לטרוריסטים שהפתרון הוא מדיני, אומר להם שבכל שיגבר הטרור, יגבר הצורך בפתרון מדיני".

● שמיר הביע אמש הסתייגות מוחלטת מההודעה שפרסמה תנועתו, תנועת החרות, ואשר בה נאשמת מפלגת העבודה באחריות לארועים בשטחים.

● למרות דברי שמיר, העימות בין המערך לליכוד בכנסת נמשך.

מצליף סיעת הליכוד, ח"כ יהושע מצא דיבר על "טרור השואב כוחו מהתבטאויות ובוגדנות של השמאל בישראל. משאלת הלב של השמאל בישראל היא לקומם את ערביי ארץ ישראל".

יו"ר סיעת המערך רפי אדרי דיבר על "עיוורון של הליכוד, מול התהליכים בשטחים. עיוורון זה מסכן את קיומה ובטחונה של ישראל". וח"כ יצחק ארצי אמר: "הליכוד הופך דם לעלילת דם".

גם סגן מנהל ביה"ח נפל קרבן למתפרעים

מאת אורי בינדר

סגן מנהל בית־החולים בחאן־יונס, אחמד אבו־שיאב, המאושפז במרכז הרפואי סורוקה, לאחר שנפגע בהמהומות השבת בעזה, עבר אתמול צילומי רנטגן כדי לבדוק את הסיבה לכאבים העזים.

אחמד אבו־שיאב, בן 30, ואב ל־7 ילדים, מוצף מבקרים מעזה ומחאן־יונס הבאים לחזק את רוחו, לאחר ההתקפה עליו בשבת.

אבו־שיאב המאושפז במחלקה הנוירוכירורגית: "פתאום תקפו אותי 20 צעירים במקלות, בשברי זכוכית ובאבנים. הרגשתי שעוד מעט הורגים אותי, ואז נחלצתי ורצתי שותת דם לרחוב סמוך". חיילי צה"ל גילו אותו, חבשו את פצעיו ופינו אותו במסוק לבית־החולים בבאר־שבע. רופאים מעזה מבקרים אותו מדי יום ומזדעזעים.

הדרוזים: ישראל עדיין איננה לבנון

מאת מאיר הראובני

ראשי הרשויות בכפרים הדרוזיים ואישי ציבור בעדה, קראו אתמול לשר החינוך ולאחראים על אמצעי התקשורת הממלכתיים להימנע מפרסומים המבליטים את פעילות חיילי צה"ל ומג"ב הדרוזים בדיכוי המהומות בשטחים".

בהודעה שפרסמו אתמול אומרים ראשי העדה הדרוזית: "אנו מביעים שאט נפש והתרעמות על הפרסומים האלה. זהו ביטוי של חוסר אחריות לאומית והסתה פרועה כאשר אמצעי התקשורת הממלכתיים, הטלוויזיה והרדיו, משדרים הודעות כאלה ומשתמשים בבטויים כמו "דרוזים חיילי מג"ב" או "גדוד מילואים דרוזי". צה"ל אינו מחולק לעדות וישראל עדיין איננה לבנון. מתן בטוי פומבי להגדרות כאלה הוא דבר מזיק, מרגיז ובלתי אחראי לחלוטין".

הקואליציה בבלגיה הפסידה מכוחה - לא תוכל לשנות החוקה

ראש ממשלת בלגיה וילפרד מארטנס הגיש אתמול את התפטרותו למלך בודואן. גם אם יצא מן הארמון עם הוראה של המלך להמשיך ולנהל את ענייני המדינה, ברור בבריסל שכתוצאה מהבחירות הכלליות המוקדמות נוצר מצב שקשה מאד יהיה להקים ממשלה חדשה. שכן, הממשלה הבאה אמורה להחליט על שינוי החוקה, מתן עצמאות רבה יותר לשני חלקי המדינה, הפלמים דוברי ההולנדית והוואלונים דוברי הצרפתית. שינוי חוק דורש שני שליש של 212 חברי בית הנבחרים.

מכיוון שהקואליציה השמרנית־ליבראלית הפסידה מכוחה ויש לה עתה רק 110 מושבים, לא יתכן להעביר שינוי חוקה בלא שיתוף הסוציאליסטים.

אולם ראש הממשלה היוצא מארטנס כבר הודיע שאין בדעתו לשתף את הסוציאליסטים בקואליציה ממשלתית.

לעומת זאת אין לסוציאליסטים, להם יהיו עתה 27 מושבים, יכולת למצוא שותפים לכינון ממשלה. לא כל שכן ממשלה עם רוב של שני שליש.

שאול בר־חיים, שליח "מעריב" באירופה

קרן המדע ישראל־גרמניה תחלק 5 מיליון מארק מענקי מחקר

מענקי מחקר בסכום כולל של 5 מליון מארק יחולקו היום על ידי הקרן למדע, המשותפת לממשלת ישראל והממשלה הגרמנית.

בראש הקרן עומדים שני שרי המדע. השר גדעון פת הגיע לבון ויחד עם עמיתו שר המדע הגרמני ד"ר הייץ ריזנהובר ישבו בראש מועצת הנגידים.

הנגידים כבר ישבו היום בדיונים ממושכים. לפניהם היו 318 בקשות של מדענים ישראלים וגרמנים. על פי חוקת הקרן, שהוקמה רק אשתקד, צריך כל מחקר להיות פרי עבודה משותפת של המדענים משתי הארצות.

כל בקשה, בתחומי המדע השונים, נמסרה קודם כל לאחד מ־1200 מדענים בעלי שם, וביהם גם בעלי פרס נובל, כדי שיחוו דעתם לעצם הרעיון ונושא המחקר. מתוך 318 בקשות אושרו כ־150 בקשות. אך מכיוון שהסכום עדיין קטן, יוגפו עוד כמה צית הבקשות. בתום ישיבת הנגידים יכריזו על רשימת מקבלי המענקים.

שאול בר־חיים

הדייגים חזרו לספינה רק אחרי שהכומר גירש ממנה את השדים

פקידים של לשכת הסעד בעיר בירדלינגטון, אנגליה, נאלצו לגייס את שרותיו של הכומר תום ווילים, הידוע בכישוריו כמגרש שדים, כדי להחזיר לעבודה ארבעה אנשי צוות של ספינת דיג.

רב החובל דרק גייטס סיפר לפקידים כי אנשי הצוות שלו הפסיקו לעבוד והעדיפו לקבל מענק אבטלה מכיון שהם משוכנעים שהספינה שלהם, "פיקרינג", רדופת שדים. כהוכחה הם ציינו שהמנוע מפסיק לפעול בשעה קבועה, מערכת ההיגוי יוצאת משליטה, אורות הספינה נדלקים וכבים, ותאי המגורים שלהם קפואים – למרות שהחימום עובד כשורה.

ווילים בדק ומצא שבעבר הרחוק נסחף דייג אירי מסיפון הפיקרינג וגופתו לא נמצאה. הוא גירש את השד בטקס שכלל פיזור מים קדושים על הסיפון, ומאז, אומר הקברניט גייטס, "השתפרה האווירה ואנחנו תופסים כמויות גדולות של דגים".

רויטר

שלושים אלף אזרחים שווייצים אינם יודעים קרוא וכתוב

לא ייאמן כי יסופר. בשווייץ העשירה והמשגשגת מתגוררים שלושים אלף אזרחים שאינם יודעי קרוא וכתוב.

עובדה זו נתגלתה באחרונה בעקבות הקמת ארגון הדואג לעורר דעת קהל וללחוץ על השלטונות שימנו קורסים בערים שונות בשווייץ, בהם ילמדו אנשים מבוגרים קרוא וכתוב וחשבון. בעיר ציריך בלבד נרשמו כבר 150 איש לשיעורים.

שרי רוגר, סופרת "מעריב" בז'נווה

צ'אושסקו הבטיח העלאות שכר לעובדים ברומניה

מנהיג רומניה, ניקולאי צ'אושסקו, שניצב בפני אי־רגיעה גוברת במדינה, כתוצאה ממדיניות הצנע שהנהיג והמחסור הנמשך במזון ובמקורות אנרגיה, הודה אתמול כי רומניה ניצבת בפני בעיות רציניות והבטיח עליות שכר לעובדים.

אולם במהלך נאום בן 4 שעות שנשא בישיבה מיוחדת של המפלגה הקומוניסטית הרומנית, צ'אושסקו הדגיש שלא יסוג משאיפתו לשלם את חובות החוץ של המדינה במהירות האפשרית. שאיפתו זאת נחשבת במידה רבה כמקור המחסור השורר ברומניה.

צ'אושסקו הודה כי יעדי הסחר והייצור בשנתיים הראשונות של התכנית הארבע־שנתית לשנים 1986 – 1990 לא הושגו, והוסיף כי לא ננקטו "צעדים נמרצים" להגשמתם.

הוא ציין כי "מספר ליקויים פגעו במהלך התקין של הייצור, בהפעלת הציוד ובתפקוד המפעלים".

בווידוי נדיר שבו הודה כי לא הכל שפיר במדינה, הוא הביע צער על "התרופפות רוח האחריות, הלחימה, הארגון התקין, המשמעת והסדר במפלגה ובגישה המהפכנית כלפי העבודה". העם, הוא אמר, ציפה שהמפלגה "תספק תשובות ותצביע על כיוונים חדשים" לפתרון הבעיות הלאומיות והעולמיות.

החידוש העיקרי בנאומו היה הבטחתו להעלאה של 10 אחוזים בשכר העבודה לכל העובדים במשך השנתיים הבאות החל ב־1988.

דיפלומטים מערביים בבוקרשט סוברים כי ההחלטה על ההעלאות הושפעה מהמהומות הפועלים בחודש שעבר בעיר הגדולה בראשוב. לפי דיווחים שונים אירעו הפגנות גם במקומות אחרים ברומניה. כמו־כן הוצת פסלו של לנין בחזית המשרד הראשי של כלי התקשורת הרשמיים.

בבראשוב יצאו בחודש שעבר 10,000 פועלים לרחובות במחאה נגד התוכניות לקצץ בשכרם על שלא עמדו במכסות הייצור. אולם עד מהרה הפכו ההפגנות למחאה כללית נגד המחסור במזון וחשמל.

ההחלטה על העלאת השכר של העובדים באה בעקבות הכרזה שניתנה בסוף השבוע על מתן בונוסים מ"קרן רווחים" בניסיון להרגיע את הרוחות.

רומניה הצליחה להפחית עד כה את חובות החוץ שלה מ־10 מיליארד דולר אל מתחת ל־6 מיליארד דולר בתוך פחות מחמש שנים. בקצב כזה היא עשויה לסיים את תשלום חובותיה ב־1991. (רויטר)

הדוכסית המעופפת

הדוכס מיורק מצמיד כנפי טייס לאשתו, הדוכסית מיורק, לאחר שקיבלה את רשיון שלה להטסת מסוקים בבסיס חיל האוויר המלכותי הבריטי בבנסון. תצלום א.פ.

סקר בצרפת: היהודי אוהב כסף יודע להסתדר ואמביציוזי

מאת תמר גולן
סופרת מעריב בפאריס

מיהו יהודי? מי שיודע להסתדר, אוהב כסף, שומר על מסורת עמו, אינטליגנטי, אמביציוזי, ומפעיל עזרה הדדית בין היהודים ברחבי העולם כדי לצבור כוח.

התדמית הזו של היהודי היא אחד הממצאים העיקריים בסקר נרחב ומעמיק של דעת־הקהל הצרפתית, שהזמין השבועון היהודי "טריבון־ז'וויב", לרגל צאת החוברת ה־1000 שלו. את הסקר ערך המכון היוקרתי "סופרס" ומנהלו (היהודי) אמיל דויטש הציגו במסיבת עתונאים מיוחדת.

אומר דויטש: "המטרה שלנו לא היתה ללמוד על האנטישמיות אלא על התדמית של היהודי בצרפת כיום. ביקשנו לדעת מה מבדיל אותו, בעיני הצרפתי".

מסתבר כי ההתייחסות ה"מסורתית" ליהודי בהקשר של כסף לא השתנתה. בשלושה המקומות הראשונים "זכו" התוארים: מסתדר, אוהב כסף, אינטליגנטי. כלומר, היהודי בעיני הצרפתי הממוצע, אינו מדען או איש רוח, אלא בנקאי ואיש כספים.

ואולם, במקביל לאכזבה על שלא חל שנוי ב"סטראוטיפ" של היהודי, אומר דויטש כי ניתן להבין את התופעה בעובדה שהיהודי הצרפתי אינו משתייך בבהירות לקבוצה כלשהי, ולכן הוא חשוד. יתר על כן, הסקר מראה כי היום אין כמעט איש מבין הנשאלים – להוציא תומכי ז'אן־מארי לה־פן – מעיז להשתמש בתוארים בעלי נימה אנטישמית גלויה.

כך, אמרו 19% מהנשאלים כי היהודי הוא "פאטריוט". בעבר, נחשב היהודי לבוגד. רק אחוז אחד הגדיר אותו כשתצן ורברבן. היחס ליהודים הוא דו־ערכי, תערובת של הערכה וחשדנות, קנאה ובוז. מסתבר כי מרבית הצרפתים מאמינים כי היהודים שומרים על מסורת עמם (72%). למעלה ממחצית הצרפתים סבורים גם כי ליהודים קשר עם "הקאפיטליזם הבינלאומי". מעניין לציין כי הצרפתים המצביעים עבור המפלגה הסוציאליסטית הוכיחו את עצמם כסובלנים יותר, במרבית השאלות, ובעיקר בנושא הרגיש של "הנאמנות הכפולה" המיוחסת ליהודים.

הקרב על הכתר

קרפוב ביקש פסק זמן; נערך לקרב המכריע

מאת שאול הון

אנאטולי קרפוב ניצל את זכותו לבקש פסק זמן, פעם שלישית ואחרונה בדו־קרב לאליפות העולם בשחמט. הוא נערך לקרב מכריע במשחק ה־23, שבו יפתח בכלים הלבנים וזו ההזדמנות האחרונה שלו לכפות הכרעה. במשחק ה־24 והאחרון יפתח אלוף העולם, גארי קספרוב, בכלים הלבנים.

היה צפוי שקרפוב יממש את זכותו לפסק זמן, משום שהוא מבקש בכל מאודו להחזיר לעצמו את כתר האלוף העולמי שקספרוב השמיט מעל ראשו. לאחר 22 משחקים עד כה לא יכלו שני היריבים זה לזה והתוצאה היא 11:11. כל אחד ניצח 3 פעמים, 16 משחקים נסתיימו בתיקו.

קספרוב כבר ניצח את קרפוב בשני דו־קרבות קודמים. ב־1985 בתוצאה 11:13 וב־1986 בתוצאה 11.5:12.5. לפיכך אינו מתאמץ יתר על המידה והוא מוכן להסתפק בתוצאה סופית של תיקו (12:12), שאז הוא נשאר בתוארו כאלוף העולם. לשם כך די לו בשתי תוצאות תיקו בשני המשחקים שעוד נותרו. לכן גם הסתפק בתיקו קצר (19 מסעים) במשחק ה־22, אף שהיה בכלים הלבנים. אולם קרפוב מוכרח לצבור 12.5 נקודות כדי להחזיר לעצמו את תוארו הקודם, ולכן הוא חייב לנצח במשחק אחד – וההזדמנות היחידה שיש לו היא במשחק ה־23, שבו יש לו יתרון הכלים הלבנים.

המשחק הבא נדחה איפוא למחר, ולמותר לציין באיזו עצבנות שרויים גם האלוף וגם הטוען לכתר – והמתח דבק גם בקהל הצופים ומומחי השחמט, המרוכזים עתה בסוויליה, זירת המאבק. הכל מצפים ל"קרב הגורלי" מחר.

חיים וסביבה
ארגון גג של הגופים הציבוריים לקידום איכות החיים והסביבה.

עדיפות לתחבורה הצבורית

לאחרונה רב הסחף בהתייחסות הגורמים המרכזיים לאיכות החיים בארץ ולסביבת האדם בה. כך אירע בשמורת הר־מירון, בפגיעה בפלגי המים בצפון ועוד. הדוגמה הבולטת – **החנק התחבורתי בגוש דן שמוריד את איכות החיים לשפל מסוכן.**

הרשויות הנוגעות בדבר אינן מצליחות לגבור על הביורוקרטיה ועל חלוקי הדעה בינן לבין עצמן. **החנק התחבורתי הולך ומתהדק.**

כל יום שחולף ללא מעש מקרב את סתימת הכבישים ע"י תנועת רכב בלתי מבוקרת. **גורם נזק עצום למשק המדינה. גוברים המתחים האנושיים ומיצטברים המיטרדים למיניהם.**

יש הכרח לגשת לפתרון הבעיה תוך תאום כולל של הגורמים האחראים למצב ולקביעת מדיניות שתבלום את התוהו ובוהו שנוצר.

הקלה מידית אפשרית אם ייקבעו סדרי עדיפויות לרכב צבורי, כפי שמקובל ברבים ממרכזי הערים בעולם.

זו הדרך היחידה למנוע את החנק בדרכים בטרם ישתק כליל את זרם החיים בלב האיזור המאוכלס ביותר – בגוש דן.

יוסף תמיר – יו"ר ההנהלה
יהודה לנקרי, – ראש המועצה המקומית שלומי ויו"ר ועדת איכות הסביבה מרכז השלטון המקומי
דפנה הר־אבן – הועד הפועל, הפעולה הקהילתית
עזריה אלון, יהודה בן־חור – החברה להגנת הטבע
רינה שחר, להב ידידה – ויצו
בארי ידידיה – מלר"ז
צור צפורה – נעמת
בדרי פטל – האגודה הישראלית לאקולוגיה ולמדעי איכות הסביבה
עפרון יצחק – קרן קיימת לישראל
פלץ ישראל – האגודה לתרבות הדיור
צפורה רון – איגוד נשים אקדמיות
פישלזון לב – יועץ מדעי
הברר חנן – ארגון לננות ולנוף
רון עציון – האיגוד הישראלי של אדריכלי נוף
שמחה קליוסקי – מ"מ יו"ר ההנהלה הארצית של המועצה הלאומית למניעת תאונות דרכים
יפה עמיקם – בני ברית
אבנר אבנרי, יהודה גולן – התנועה למען ארץ ישראל טובה

השתתפות הציבור בהוצאות הפרסום רצויה
חשבון 165808 בנק דיסקונט הקריה תל־אביב

חדש! מכונת כתיבה אלקטרונית ניידת - עכשיו בהשג ידיך!
5 × 198 = 990 ש"ח
או: 940 ש"ח במזומן

AX-10 – הכתבנית שאיתן

מכונת הכתיבה האלקטרונית הניידת מתאימה במיוחד לשימושים אישיים – מכתבים, עבודות גמר והדפסות אחרות. ניידת ובעלת תכונות המאפיינות 'אלקטרוניות' גדולות ממנה. כוללת זיכרון מחיקה, מחיקון אוטומטי, טבולטור ועוד.

brother
העתיד בקצה אצבעותיך

מהטלוויזיה היישר לביתך
גידי גוב
אלבום "דרך ארץ"
עם הלהיטים
שלל שרב, פרח, לוליטה
תקליט, קלטת וקומפקט דיסק
בכל חנויות התקליטים.

הקו-אופ מגיש ירק ופרי זול וטרי!

גזר 1 ק"ג

0.89

כרוב סיני 1 ק"ג 0.89

צנוניות 1 ק"ג

1.49

קיוי 100 גרם 0.39

פטריות 100 גרם

0.99

כדאי גם אשראי
וגם זול
קנו עכשיו בקו־אופ
ושלמו ב- 2.2.88

לבעלי כרטיסי אשראי ישראכרט, ויזה וקראוס זהב
בסניפי סופר קו־אופ על כל קניה מעל 50 ש"ח
בסניפי היפר קו־אופ וקו־אופ רעננה על כל קניה מעל 100 ש"ח

סופר קו-אופ · היפר קו-אופ של רשת הריבוע הכחול

פרופ' סאדאת וד"ר פרס

"ההבדל בינו הוא, שאת פרופסורית אמיתית ואני רק דוקטור מדומה", אמר שלשום שמעון פרס לג'יהאן סאדאת, אלמנת נשיא מצרים, בטקס שבו הוענק לשר החוץ תואר דוקטור כבוד למשפטים מטעם ישיבה יוניברסיטי. גב' סאדאת, פרופסור אורח באוניברסיטת מרילנד, חייכה בנימוס לשמע הדברים. היא היתה המרצה המרכזית בטקס שבו הוענקו תארי ד"ר כבוד גם למטיבי ישיבה יוניברסיטי. הקהל קיבל אותה בתשואות חמות. כל מקבלי התארים היו חבושים בכובעים אקדמיים שחורים אך שר החוץ העדיף לחבוש כיפה. בתמונה: שמעון פרס, ג'יהאן סאדאת ודוקטור נורמאן לאם, נשיא ישיבה יוניברסיטי. כתב דן דגוני, סופר "מעריב" בניו־יורק; צילום: א.פ.

"האוויר העתיק" בפירמידה התגלה כאוויר עירוני מזוהם משנת '87

מדענים שבקשו לחקור אוויר בן 5,000 שנה *שנשאב מלב פירמידת חיאו־פס* ליד קהיר התאכזבו אתמול כאשר נמצא כי מדובר באוויר עירוני מזוהם במידה מתונה – משנת 1987 – שחדר למקום הדגימה... המדענים נטלו בחודש אוקטובר דגימות מבור סיד שנמצא בלב הפירמידה ושלדעתם אמור היה להיות בלתי חדיר לאוויר, ואשר מכיל שרידי קבורה פרעוניים שלא נגעו בהם משנת 2,600 לפני הספירה.

שלוש דגימות מן האוויר שנשאב הוטסו במיכלים מיוחדים לארה"ב למעבדת ניתוח.

המדענים המצריים והאמריקנים בצרות קיוו כי ה"אוויר העתיק" או חיקוי מודרני שלו יוכלו לסייע בשימור אוצרות קבורה עדינים בקבר הזה ובקברים אחרים.

אולם לא הכל אבוד בשלב זה. פיטר טאנס, אחד החוקרים, גילה ששריד מ"סירת שמש" העשויה מעץ שהוטמנה בקברי מלכים, מעלה ריקבון בקצב אטי ביותר.

טאנס מן הרשות הלאומית האמריקנית לחקר ימים ואטמוספירה מסר בסימפוזיון על השימוש בטכנולוגיה בארכיאולוגיה, כי מחקרים ראשונים מראים שהבור, המכוסה ב־40 שכבות של אבן סיד, לא היה אטום לאוויר.

"הלחץ בבור היה זהה ללחץ בחוץ...בחדר אטום, הלחץ אינו יכול להיות זהה לשינויים בלחץ החיצוני", הוא אמר.

באחת המעבדות שבהם נחקרה אבן הסיד היא תוארה כבעלת נקבוביות גבוהה. לו הבור היה בלתי חדיר לאוויר משנת 2,600 לפנה"ס, לא היה העץ נרקב כלל.

הסירה המפורקת דומה לסירת קבורה באורך 44 מטרים שהתגלתה ב־1954 בבור סמוך במצב כמעט מושלם ועתה מוצגת לראווה במוזיאון ליד הפירמידות.

בדו"ח שחיבר הביע טאנס השערה, שהריקבון האיטי מקורו בריכוז טבעי גבוה של חומרים כימיים שמצויים בעץ הארז וידועים כמעכבי ריקבון. (רויטר)

חוסיין, מובארך ושליטי המפרץ דנים על הסכם להקמת כח הרתעה ערבי

מאת שפי גבאי
וכתבי סוכנויות הידיעות במפרץ הפרסי

שר ההגנה של מצרים, עבד אל־חלים אבו־גזאלה הגיע אתמול לכווית והודיע כי שאלת בטחונן של ארצות ערביות במפרץ הפך עתה לחלק מבטחונה של ארצו. הוא תבע מכל ארצות ערב לגלות עירנות בכל הקשור לשמירתו של הבטחון הלאומי הערבי.

דבריו של אבו גזאלה בכווית שוב מדגישים בעקיפין כי מצרים לא ויתרה על הסכם ההגנה הקיבוצי הכלל־ערבי חרף טענותיה של סוריה שמצרים אכן ביטלה התחייבויותיה הערביות בסעיפי חוזי השלום עם ישראל.

מקורות ערביים במפרץ מסרו כי אבו גזאלה עומד למכור לכווית כמות גדולה של טילי קרקע־אוויר מדגם עין הנץ, מתוצרת התעשייה הצבאית המצרית. אבו גזאלה רמז אתמול כי התעשייה הצבאית המצרית מסוגלת לספק היום הרבה מהצרכים של מדינות ערב בנשק.

מצרים מפתחת בימים אלה גם טיל קרקע־קרקע לטווח ארוך בשיתוף עם עיראק.

היומון "אל־איתיחאד" של אמירות אבו־דאבי מסר כי פסגה שליטים ערביים במפרץ מתכוונים להגיע להסכם להקמתו של כוח הרתעה ערבי משותף. מלך ירדן חוסין ונשיא מצרים חוסני מובארך הם הפעילים ביותר בנושא זה.

מצרים מוכנה להעמיד 15 אלף חיילים כגרעין לכוח הזה.

ממשלת מצרים גם הסכימה לשלוח לסעודיה 300 מומחים צבאיים בתחומים רגישים במקומם של הפקיסטאנים ששרתו בצבא הסעודי ושוחררו לארצם לא מכבר.

בתוך כך מסרו מקורות בטהרן כי 21 אנשי צוות של מיכלית איראנית שהותקפה במפרץ בשבוע שעבר, כולל הקברניט הנורווגי שלה, נהרגו.

אתמול נפסקו החיפושים אחרי ניצולים אפשריים של המיכלית "סוסאנגריד" שנפגעה מטיל אקסוסט עירקי. רק 5 מלחים מתוך צוות של 26 ניצלו.

חודשו קשרי הטלפון בין דמשק ובגדאד

מאת שפי גבאי

קשרי הטלפון חודשו השבוע בין דמשק לבגדאד, במסגרת השלבים האיטיים לחידוש היחסים בין סוריה לעיראק בהתאם להחלטה שנתקבלה בוועידת הפסגה הערבית ברבת־עמון.

בקרוב יחודשו גם הטיסות האזרחיות בין שתי המדינות. משלחת תעופה סורית שוהה זה 5 ימים בבגדאד. היומון הכוויתי "אל־וטן" מסר כי כבר התקיימה פגישה חשאית בגבול סוריה עיראק בין ראש המודיעין הסורי הנגדל עלי דובה לבין אישיות עיראקית בכירה.

פרס דחה בקשת ברזיל לחון המחבלת מערוף

מאת דן דגוני
סופר "מעריב" בניו־יורק

שר החוץ, שמעון פרס, דחה אתמול את בקשת ברזיל לחון את המחבלת לאמיה מערוף, בעלת דרכון ברזילי, המרצה עונש מאסר עולם בבית־כלא בישראל. (כתבה בעמ' 9).

"רוצה הוא רוצה, בלי שום קשר ללאומיותו", אמר פרס לעמיתו הברזילי, אברא סודרה, בפתיחת ביקורו הרשמי בברזיליה, בירת ברזיל.

פרס הסביר לסודרה, כי ישראל היא מדינת חוק ואין היא יכולה לשחרר פושעים שענשם נגזר בהליכים חוקיים.

היום עומד פרס לצאת למונטווידאו, בירת אורוגוואי.

מדען מהרווארד: בתוך 10 עד 20 שנה יפותחו תרופות לטיפול במחלת האיידס ומניעתה

מאת דן דגוני

מדען באוניברסיטת הארווארד, המתמחה בחקר מחלת האיידס, אומר, כי בתוך 10 עד 20 שנה יפותחו תרופות חדשות לטיפול באיידס ולמניעת המחלה.

"אני משוכנע בוודאות ההצלחה של טיפול ומניעה באמצעים כימיים", אמר ד"ר וויליאם הזלטיין, ביולוג מולקולרי בבית־הספר לרפואה של הארווארד, בסימפוזיון לחקר הסרטן שנערך בבוסטון מטעם חברת התרופות בריסטול מאיירס. "אין לי ספק, שנוכל למנוע את המחלה ולטפל בה. זו רק שאלה של יישום שיטתי של המידע וההזדמנויות שנפתחו לפנינו".

ד"ר הזלטיין אמר, כי הוא פחות אופטימי לגבי הסיכויים למציאת חיסון נגד איידס וכי מניעה באמצעים כימיים אינה דומה לפיתוח חיסון נגד המחלה.

נגיף האיידס למד להקיף עצמו ב"ענן" של מולקולות סוכריות, "ההופכות אותו בלתי נראה למערכת החיסון", אמר המדען. חרף בעיה זו, נערכים עתה ניסויים בכמה סוגים של תרכיבי חיסון אפשריים בארה"ב ובאפריקה. עד עתה כמעט לא נשמעו הערכות שיהיה אפשר למצוא תרופה לאיידס בקרוב. לפי פרסומים באמצעי התקשורת, תמכו כמה חוקרים ורופאים בוועידה בהערכותיו של ד"ר הזלטיין. ד"ר ג'ון אולטמן, דיקאן למחקר בבית־הספר לרפואה של אוניברסיטת שיקאגו, כי הטכניקות החדשות שפותחו בתחום הביולוגיה המולקולרית נותנות למדענים נשק רב עוצמה נגד האיידס. הוא אמר, כי לא יופתע אם טיפול באיידס יפותח עוד לפני חלוף עשר שנים.

רוצה להיות כמו רמבו - פנה אלינו ונספק לך חליפה נגד קליעים

מאת שפי גבאי

"אתה מעוניין לשכור רוצח מוסמך? אנא התקשר אלינו ואנו נדאג שיעמוד לרשותך מיד ולבצע את העבודה בשבילך באורח מושלם", זהו תוכן של מודעה אחת המתפרסמת זה כמה חודשים בכמה מעיתוניה היומיים של לבנון המסוכסכת.

המודעות המתפרסמות באחרונה בעיתוני לבנון שונות ומשונות. זה כמה ימים מתפרסמת מודעה בלשון זו: "מהרגע אתה חופשי להסתובב בעיר ולחייך, מהיום אתה יכול להלך ללא כל דאגה ברחובות, אפילו בתוך קרבות האש ולא יאונה לך כל רע. היה כמו רמבו! רק פנה אלינו ונספק לך חליפה מיוחדת במינה נגד כדורים ורסיסי פגזים שתשמור עליך מכף רגל ועד ראש".

מירוץ חבילות

חג המולד מתקרב ובפורטלנד, ארה"ב נערך שלשום מרוץ הומוריסטי של חבילות מתנה אנושיות. אמי וויביר בקופסה מספר 1312 מוכנה למרוץ. תוצאות המרוץ לא דווחו על ידי סוכנויות הידיעות. תצלום א.פ

שליט פנמה החל לחזור בגלוי אחרי בריה"מ

מאת דן דגוני

שליט פנמה, גנראל מנואל אנטוניו נורייגה, החל לשנות את האוריינטציה הפרו־מערבית של ארצו ולחזור בגלוי אחרי בריה"מ, המורדים השמאליים באל־סאלוואדור וגורמים אחרים העוינים את ארה"ב – כתב אתמול "ניו יורק טיימס".

פקידי רשות אמריקניים אמרו לעיתון, כי בשבועות שחלפו התגבש קונסנסוס במשרד ההגנה, בסוכנות הביון המרכזית ובמשרד החוץ בוושינגטון, ש"הברנש הזה (נורייגה) חייב להסתלק".

בשבועיים שחלפו, הסכימה פנמה לתת לבריה"מ זכות נחיתה למטוסי "ארופלוט" בפנמה־סיטי וזכות שימוש במבדוקים צפים.

באחרונה שלח נורייגה דיפלומט פנמי להיפגש עם שליט לוב, מועמר קדאפי. בעקבות הפגישה, הציעה לוב תמיכה כספית.

קרן השפע

כל כך פשוט להבטיח לעצמך
קרן שפע לעתיד

קרן השפע – קופת גמל לעצמאים ולשכירים
תשואה של 6.6% מתחילת השנה
ובממוצע 6.16% לשנה ב־7 השנים האחרונות

„קרן השפע" של הבינלאומי הראשון היא דרך כדאית להבטחת עתידך. ב„קרן השפע" אתה מתחיל לצבור רווחים מיום ההפקדה ועד יום משיכת הכספים. יותר מזה, עד 31/12 תוכל לקבל מן הבנק הלוואות בתנאים מועדפים לצורך הפקדת כספים בקופה (כנגד בטוחות כמקובל).
שים לב: 31/12 הוא המועד האחרון להפקדת כספים בקופה לצורך קבלת הטבות המס לשנת 87.

לבחירתך קופות גמל נוספות:
„מיטב" – קופה לעצמאים.
„עתידות" – קופה לעצמאים ולשכירים.

קופות הגמל של הבינלאומי
גמול גבוה לכספך.

הבנק הבינלאומי הראשון

صكذا من الاهل

مكتب العمل

חריש יבקש הבוקר מיו"ר הכנסת להסיר את חסינותו של ח"כ עמר

היועץ המשפטי לממשלה, יוסף חריש, יבקש הבוקר ליו"ר הכנסת ולבקש הסרת חסינותו של ח"כ שלמה עמר, זאת כדי שאפשר יהיה להעמידו לדין פלילי. חריש החליט שלא להסתפק בהגשת כתב אישום, בפרשת "הפגישה הלילית", אלא גם בפרשת האמנות הסותר, אשר לפי החשד ביצע עמר בתוקף תפקידו בהנהלת אגד.

בהודעה רשמית שפירסם הלילה משרד המשפטים, הסביר חריש, כי החלטתו לפנות פעם נוספת לכנסת ולבקש את הסרת חסינותו של עמר בעניין האמנות הסותר, נובעת מהעובדה כי שלושה אנשים שהיו מעורבים בפרשה זו כבר נתנו עליה את הדין. לכן, סבור חריש, יש להסיר את חסינותו של עמר "למען לא ייצא רק הוא פטור, כשהוא חוסה בצל החסינות בעוד האחרים לוקים".

ברוך מאירי

עו"ד לא עובר על חובת הסודיות בגלותו כוונת לקוחו לבצע עבירה

כאשר עבריין מודיע לפרקליטו על כוונתו לבצע עבירה, לא חלה על הפרקליט חובת הסודיות. כך קבע אתמול בית־המשפט העליון, בהחליטו לקבל את ערעורה של עורכת־דין (שמה נאסר לפרסום)היא עירערה נגד הרשעתה בביה"ד למשמעת של לשכת עורכי־הדין, בגין הפרת סודיות מקצועית ובעבירות של אתיקה.

העורכת־דין תבעה שכר טרחה מלקוח ותוך כדי כך חשפה בבית־המשפט, שהלקוח שלה ערך חוזה פיקטיבי במטרה להונות את שלטונות מס הכנסה. בית־הדין המשמעתי הרשיע אותה בפגיעה בכללי האתיקה וגזר עליה קנס בסכום של 10 שקל ישן וכן חייבה בתשלום הוצאות בסך 100 אלף שקל ישן.

השופטים משה בייסקי, מאיר שמגר ודב לוין פסקו שהסודיות מתייחסת לעבירות פליליות שבוצעו בעבר. כאשר עבריין מתכוון לבצע עבירה, ואף מודיע על כוונתו לעורך־דין, לא חל על הודעה זו חסיון מקצועי.

השופט בייסקי קבע שלושה כללים: מותר לחשוף מידע חסוי אך ורק אם המידע הוא הכרחי לצרכי עילת תביעת שכר טרחה ובלעדיו היא לא תקום; העורך־דין יחשוף רק את המידע המצומצם וההכרחי להעמיד את עילת התביעה ולא מעבר לכך; בטרם יגלה העורך־הדין את המידע ינקוט את כל הצעדים כדי לבוא על שכרו, כל זאת בלי להשתמש במידע החסוי כאיום, לחץ או השפעה להשיג שכרו.

ברוך מאירי

רקטור חדש לאוניברסיטה העברית - פרופ' יורם בן־פורת

מונה לרקטור החדש של האוניברסיטה העברית. אחד המאמרים המפורסמים שלו עוסק בכלכלת בחירות. במאמר זה תיאר בן־פורת את המחזור המקובל של עלייה ברמת החיים ערב בחירות וירידה לאחריהן.

בן־פורת, שהיה סגן הרקטור, נולד ברמת־גן ב־1937. הוא השלים תואר ראשון בכלכלה ומזרח תיכון באוניברסיטה העברית, ואחר־כך תואר שני בכלכלה. את הדוקטורט עשה ב־1966 ב"הרווארד".

באוניברסיטה העברית התמחה בכלכלת משאבי אנוש ובכלכלה מדינית ורכש לו עמדה כאחד הכלכלנים הבולטים במדינה. ב־1975 היה יורם בן־פורת חבר ב"ועדת בן־שחר" שהמלצותיה לרפורמה במסים יושמו באותה שנה. מ־1979 עד 1984 ניהל את "מכון פאלק" לחקר הכלכלה.

שונא מקל

שריד: לא אדבר על החלטת חריש לא להעמיד לדין את גדות ורייסר

"החלטת היועץ המשפטי בדבר אי העמדתם לדין של חברי הכנסת גדות ורייסר ושני כתבי רשות השידור אינה בתחום שיפוטי ואני מסרב בתוקף להביע דעתי בנושא זה, ובמיוחד בפומבי", אמר שר המשפטים, אברהם שריד.

מדובר בספיחי פרשת אלבין. לדברי השר, "הפרסומים בנושא זה אינם מייצגים תמונה נכונה של המצב בצמרת הפרקליטות. ביקורת שחורגת מפרופורציה סבירה לגבי שופטים, כמו גם לגבי היועץ המשפטי, היא מיותרת".

על ביתו החדש של השר שרון אמר שר המשפטים: איני מבין מדוע אסור ליהודי לגור בעיר העתיקה.

מאיר הראובני

לילי שרון כבר עושה קניות ברובע המוסלמי והסוחרים מבסוטים

משרד התעשיה והמסחר מבקש מהאוצר 70 אלף שקל לשיפוץ וסידורי בטחון בביתו החדש של שרון

מאת סופרי מעריב

דירתו החדשה של השר שרון ברובע המוסלמי עלולה לעלות למשלם המסים 70 אלף שקל. משרד התעשיה והמסחר פנה למשרד האוצר בבקשה להקציב סכום זה לעבודות שיפוץ וסידורי בטחון. האוצר, שאינו מתלהב מהבקשה, טרם השיב.

לילי שרון ערכה אתמול לראשונה את קניותיה סמוך לביתה החדש ברובע המוסלמי, בשוק העיר העתיקה. חלק מהסוחרים זיהו אותה וקיבלוה בחביבות. היא רכשה צלחות ואביזרים לבית. שכניו החדשים של שרון אומרים שהם מבסוטים. "שלוש שנים אני לא מוכר כלום. יהודים הפסיקו לבוא. אולי עכשיו כששרון כאן יבואו לבקר אותו ותהיה פרנסה", אמר אחד מול מוכר כעכים. "אני לא מפחד מהשכן החדש. ואלה, יותר גרוע ממה שיש עכשיו לא יכול להיות. תלמידי הישיבה פה זורקים עלינו אבנים ומלכלכים את הכביסה".

לילי שרון היתה אתמול סחוטה. בעלי המקצוע רבים באו לבית, בהם אינסטלטור שבה להתקין אסלות חדשות, מדביק אריחים ונגר. גם אנשי חברת החשמל המזרח ירושלמית הגיעו, בדקו את חיבורי החשמל וקבעו שיש בעיית בטיחות והדירה תחובר לרשת החשמל רק בבוקר.

המשטרה וזרועות הבטחון כבר השלימו את הערכותם לקראת בואם של 350 אורחים לחנוכת־ביתו של שרון וטקס הדלקת נר ראשון של חנוכה. חנוכיה גדולה מיוחדת הוזמנה במיוחד מרמת הגולן. ילדים יהודים גודדו מחוץ לבית וניפנו דגלים. בקומה השניה מוקמה "יחידת הקייטרינג".

מקומות חניה הוקצו לאורחים ברחבת שער שכם. מאות שוטרים יאבטחו את האירוע. קצין משטרה בכיר הבהיר אתמול, כי גם לולא חנוכת הבית היו מוצבים בעיר העתיקה מאות שוטרים, כמדי שנה בימים אלה, כדי לאבטח מתפללים יהודים שעושים דרכם ברגל לכותל המערבי להדלקת נר ראשון של חנוכה.

"מגורי ברובע המוסלמי יביאו להגברת הבטחון בעיר. כתוצאה ממגורי ברובע יוכלו כוחות משטרה לפעול במקומות שבהם גבר הטרור לאחרונה" אמר אתמול השר שרון בבית־ספר התיכון בקרית־גת. שרון ציין כי מעולם לא פנה למשטרה או לכל גורם אחר שיאבטחו אותו וכי כל שנותיו איבטח הוא חיי יהודים.

"כשאתה מדבר על שרון, עליך לעמוד דום", אמר אתמול דב שילנסקי למרדכי וירשובסקי בדיון בוועדת הפנים ואיכות הסביבה של הכנסת.

צעירי מפלגת העבודה קראו אמש לשר בר־לב למנוע את יציאתם של 220 שוטרים למבצע אבטחת טקס חנוכת ביתו של שרון. "אירוע הראווה של שרון", אמרו, "מוכיח כי אין בכוחו להנהיג את ישראל".

המפד"ל: נפרוש מהממשלה אם לא יאושר חוק ההסמכה

מאת מנחם רהט

הלשכה המדינית של המפד"ל תדון מחר בהצעה לפרוש מן הממשלה, אם תוך שבועיים לא תאשר הכנסת את חוק ההסמכה שיאפשר לרשויות המקומיות לחוקק חוקים נגד חילולי שבת. בדיקת עמדותיהם של חברי הלשכה מעלה, כי קיים בלשכה רוב מוחלט בעד פרישה, במקרה שהחוק יטורפד.

היום תיפגש משלחת של המפד"ל עם ראש הממשלה יצחק שמיר, כדי להבהיר כי תביעתה לחוק ההסמכה היא אולטימטיווית. המפד"ל תודיע כי היא מקציבה שבועיים בלבד לאישור החוק – ואם בתום תקופה זו לא יאושר – תפרוש מהממשלה.

ראשי המפד"ל ייפגשו גם עם צמרת "העבודה" ויבקשו גם את תמיכתם בחוק ההסמכה, שלטענתם, יהא תואם את הסטטוס קוו הקיים.

עם זאת הביעו בכירים במפד"ל אכזבה עמוקה מעמדותיה הקיצוניות של העבודה, המתבטאות, לדבריהם, בבריתה עם החרדים הלא־ציוניים והרפורמים. הם הזהירו כי בכך מחסלת "העבודה" כל סיכוי לחידוש הברית ההיסטורית ומטילה את המפד"ל לזרועות הליכוד.

ממלא מקום יו"ר מטה הבחירות של המפד"ל, אברהם שטרן, שהוא יו"ר הוועדה המדינית של הקיבוץ הדתי, אמר כי פעולותיו ומחדליו של המערך מוליכים לקרע מוחלט עם היהדות הציונית־דתית ומחזקים את מאוויהם של אלה המרסים הליכה משותפת עם הליכוד.

"העבודה" הפגינה באחרונה, טוען שטרן, את כמיהתה לברית עם המפלגות החרדיות הלא־ציוניות, כמו למשל בנושא התקציבים לחינוך החרדי־קיצוני, האנטי ציוני, ובהתבטאות פרס כי העבודה מעדיפה את החרדים בשל עמדתם המדינית המתונה בנושאי חוץ ובטחון.

במישור העולמי, אומר שטרן, הוכיחה העבודה באחרונה כי הברית עם הרפורמים לא היתה רק לכיבוש כהונת יו"ר ההנהלה הציונית, אלא גם בשאלות מרכזיות של מיהו יהודי ויחסי דת ומדינה. וכן מאמץ להשוות מעמדם של כל הזרמים ביהדות לגבי חוקי האישות, העלול להוליך להפרדת הדת מהמדינה.

אנתרופולוג "מומחה לגולגולות" גוייס על ידי ההגנה במשפט דמיאניוק

פרופ' איסקאן מארה"ב ינסה להוכיח בעזרת צילום רנטגן שהנאשם אינו האדם שצולם במסמך טרבניקי

העד המומחה של ההגנה – פרופ' יאסר מוחמד איסקאן צילום: גדי שוהט, סקופ 80

מאת ברוך מאירי

עו"ד פול צ'ומק חידש אתמול את הופעתו במשפטו של ג'ון דמיאניוק, לאחר היעדרות ממושכת. למעלה משעתיים הקדיש צ'ומק כדי להציג את העד החדש, פרופ' יאסר מהמוד איסקאן מארה"ב, מומחה עולמי בתחום האנתרופולוגיה.

בשל מותו של רוני חוצ'נר, אחיו של ראש צוות התביעה, עו"ד מיכאל שקד, הופסק המשפט לאחר שעתיים כדי לאפשר למשפטנים ליטול חלק בהלוויה.

השעתיים עם פרופ' איסקאן, שהוא ממוצא תורכי, היו בבחינת "אלו הם חייך". הוצגה רשימה ארוכה של הישגים כמו פרסומים רבים, עדויות בבתי־משפט, חברות ב־12 ארגונים מדעיים.

פרופ' איסקאן סיפר, כי הוא החל ללמוד באוניברסיטה באנקרה. ב־1958 עבר לארה"ב והחל לעסוק במחקרים באנתרופולוגיה: מחקר גולגלות, אנטומיה של הגולגולת ועוד. כן השתלם באנטומיה של השלד ושל העצמות. ב־1976 קיבל תואר דוקטור.

באמצעות עד זה מבקשת הסנגוריה להוכיח, כי התמונה המופיעה במסמך טרבניקי אינה של ג'ון דמיאניוק. הוא מתכוון לעשות זאת בעזרת קלטת וידיאו שהכין במיוחד למשפט זה. עד כמה שניתן היה להתרשם אתמול, מדובר במומחה בעל שם עולמי ובעל השכלה מרחבת.

איסקאן, כך מניחים, ינסה להוכיח, בעזרת צילום רנטגן של הגולגולת של דמיאניוק, כי הנאשם אינו האדם המצולם במסמך טרבניקי. הוא יטען כנראה שצורת הגולגולת של האדם משתנה רק בגיל צעיר ומאז ועד מותו לא חלים בה שינויים.

תקרית זוטא אירעה כאשר עו"ד יורם שפטל טען שדחיית המשפט בשל אבלו של עו"ד שקד תפגע בסניגוריה. אב בית־הדין, השופט דב לוין, הודיע שזו התפרצות לדלת פתוחה שכן בית־המשפט אינו דוחה את המשפט.

עו"ד ישראלי מסייע לסובייטים בסקר הרכוש

מאת רפאל מן

פרקליט ישראלי התבקש לאחרונה לפעול מטעמה של המשלחת הקונסולרית הסובייטית השוהה בארץ, כדי לאסוף את המסמכים הנוגעים לרכושה של בריה"מ בארץ. נודע כי הפניה אל הפרקליט נעשה בעקיפין, באמצעות גורם שלישי, אשר העביר יפוי כוח בשפה הרוסית שתורגם לעברית על ידי נוטריון.

הפרקליט הוסמך אך ורק לאסוף את המסמכים אך לא לבצע פעולה כלשהי בשמה של בריה"מ. בין היתר פנה כבר הפרקליט לרשם המקרקעין וביקש לקבל את רישומי הטאבו הנוגעים לנכסים שהופקעו מן הסובייטים. כאשר נענה בשלילה הגיש ערעור, בנימוק שלסובייטים יש עניין בנכסים אלה על פי חוק.

בין הבניינים שבהם מגלה המשלחת עניין במסגרת סקר הרכוש שהיא עורכת נמצא הבית ששימש את הקונסול הרוסי, סמוך לבניין מגרש הרוסים בירושלים. כן מתעניינים הסובייטים במגרש ברחוב המלך ג'ורג' בירושלים, המופעל על ידי העירייה כמגרש חניה ציבורי. הסובייטים מודאגים מן התוכנית להרחיב את מלון עירת בת־שבע הסמוך והביעו חשש, כי ההרחבה תפגע בשטח השייך להם.

אשרות השהייה של חברי המשלחת הסובייטית בישראל תפוג ב־12 בינואר. טרם ידוע אם תינתן אשרה לשהייה נוספת.

קיסר נוטה למנות מועמד "מוצנח" למנכ"ל קופ"ח

מאת אורי גינוסר

ראשי ההסתדרות אינם מתכוונים לחפש בקרוב מועמד חדש לתפקיד יו"ר ההנהלה של קופ"ח, משום שבינתיים טרודים שם בחיפוש אחר מנכ"ל. מדובר בתפקיד חדש, בהתאם להחלטות שהתקבלו לאחרונה. המנכ"ל אמור לעבוד בצמוד לפרופ' דורון. עד לעזיבתו של דורון במאי יש עוד די זמן לחפש לו מחליף.

שני המועמדים לתפקיד המנכ"ל הם האלוף (מיל.) משה נתיב, לשעבר ראש אכ"א, ונחום פסה, המסיים את תפקידו כראש האגף לתרבות וחינוך בהסתדרות.

המזכ"ל ישראל קיסר, בעידוד גורמים במפלגת העבודה, נוטה למנות מועמד "מוצנח". באחרונה הוזכרו שמות של קציני מיל. לתפקידים במשק ההסתדרותי, כולל בקופ"ח, כמו הרמטכ"ל לשעבר משה לוי, אורי אור ואפרים סנה.

תסיסה באגד: חברים דורשים הקדמת הבחירות

מאת מרדכי אלקן

גוברת התסיסה בקואפרטיב אגד. עשרות חברים התקהלו אתמול במשך כשעתיים במסדרונות בניין אגד בתל־אביב ודרשו להקדים את הבחירות.

יצחק מנחם וחיים שגדרי, מראשי האופוזיציה, שכינסו את החברים להתפזר. קודם לכן נפוצו שמועות, שמתוכננת פלישה ללשכתו של יו"ר המזכירות, שלמה לוין.

האופוזיציה פועלת להחתמת חברי אגד על עצומה לעריכת בחירות חדשות להנהלה. הדרישה מתבססת על החלטת המזכירות לפני שנתיים להקדים את הבחירות כאשר ייחתם הסכם עם הממשלה על סל תשומות חדש, במקום ההסכם הקודם שתוקפו פג ב־31 באוגוסט 1986.

הנהלת אגד אינה מוכנה בינתיים להקדים את הבחירות והן יערכו כנראה בראשית מרס 1988.

שמיר: בעבודה יש תאווה בלתי מרוסנת לשלטון יחיד

מאת מנחם רהט

רה"מ האשים אמש את העבודה בהעדפת האינטרס המפלגתי על פני הלאומי, בתאווה בלתי מרוסנת לשלטון יחיד ובהשלטת בהלת שווא, "כדי לזכות בתמיכה בעמדתם המדינית נטישת השטחים".

שמיר, שדיבר במרכז רפ"י־אופ"ע, האשים את השמאל ברצון להחזיר את ישראל לגבולות 67': "יש כאלה שנמאס להם להיות אורחים במדינה חזקה ולהיות עם נורמלי, כדי לספק איזה מצפון בינלאומי שאינו קיים. סבורים שאם נשוב לקווי 67' יבוא שלום והעולם הערבי יתרפק עלינו באהבה", לעג.

בתגובה אמר מזכ"ל העבודה עוזי ברעם: "אני מציע ששמיר יתרום משהו לקידום השלום במקום להשמיע דברי נאצה".

הסטודנטים: לא נאבק במרצים השובתים

מאת נורית דברת

התאחדות הסטודנטים הארצית החליטה לא לצאת נגד מאבקם של חברי הסגל האקדמי, למרות הנזק הנגרם לסטודנטים עקב השיבושים בלימודים. זה השבוע שני נפסקים הלימודים בכל יום בשעה 3. יו"ר ההתאחדות, דודי ברמן, אמר כי אין לסטודנטים כל רצון לפעול נגד המרצים "משום שכשאנו נאבקנו הם לא עשו בעיות ותמכו בנו, אף שזו היתה תמיכה פסיבית".

עם זאת הביעה התאחדות הסטודנטים תקווה, כי מאבקם של חברי הסגל יסתיים כבר בימים הקרובים. דודי ברמן הודיע, כי אם ימשכו העיצומים גם בשבוע הבא יחליטו כיצד לפעול.

בימים האחרונים התקיימו דיונים בין פרופ' אמנון פזי, נשיא האוניברסיטה העברית, מוועדת השכר של ועד ראשי האוניברסיטאות, לבין האוצר, במטרה להגיע להסכם שיהיה מקובל על האוניברסיטאות, הסגל האקדמי והאוצר. בעיה אחת שנויה במחלוקת. מדובר בדרישת האוצר שהסגל האקדמי לא יקבל אותן תוספות שמקבלים המהנדסים – אליהם הם צמודים – בגין התייעלות. הסגל האקדמי אינו מוכן לשום סעיף שימנע ממנו השוואה מוחלטת לשכר המהנדסים.

בימים הקרובים ימשכו הנסיונות להגיע לפשרה בסעיף זה וביום חמישי יתכנסו חברי ועד הסגל, כדי להחליט על המשך צעדיהם. בכוונתם להחריף את מאבקם אם לא ייענה האוצר לדרישותיהם ויחתום עמם לאלתר על הסכם. עד ליום חמישי יהיו העיצומים בעינם והלימודים בכל המוסדות להשכלה גבוהה יסתיימו כל יום בשעה 3 אחר־הצהריים.

לציבור לקוחותינו

הסניפים והמשרדים של בנק לאומי סגורים על פי החלטת דירקטוריון הבנק.

לקוחות הבנק יוכלו למשוך מזומנים כדלהלן:
- עד 300 ש"ח ליום, כנגד הצגת פנקס שיקים של בל"ל, בכל אחד מסניפי הבנקים הבאים: הפועלים, דיסקונט, המזרחי והבינלאומי.
- עד 100 ש"ח ליום, בכל המכשירים האוטומטיים של כל הבנקים, באמצעות כרטיס כספומט או כרטיס ויזה משולב.

במקרים דחופים במיוחד ניתן להתקשר (כל לקוח באזור בו מתנהלים עסקיו):

הנהלה ראשית	03-663797/8
אזור הצפון	04-547900
אזור ירושלים והדרום	02-232627
אזור המרכז	03-799191
אזור ת"א	03-423288

אנו מתנצלים על אי הנוחות, ונעשה כל מאמץ להקל על ציבור לקוחותינו.

בנק לאומי לישראל בע"מ

בנק לאומי

א'

נרקומן מחי...

יהויכין שמעו...
נדון לחמש ש...

יהויכין שמעוני

פורץ מואשם ש...
התקבל לעב...

בארץ

נרקומן מחיפה חלה באיידס

חולה איידס נוסף נתגלה בחיפה. החולה הוא נרקומן שנדבק במחלה בעקבות הזרקת סם לווריד עם מחט מזוהמת. זהו החולה החמישי המתגלה בחיפה. ארבעת האחרים נפטרו.

הרופאים המטפלים בחולי האיידס בארץ מדווחים על מגמת עליה בגילוי המחלה בקרב נרקומנים דווקא. מגמה זו קיימת בכל העולם. מאידך, חלה התייצבות בשיעור ההדבקה באיידס בקרב ההומוסקסואלים. ההשערה היא שההומוסקסואלים נוקטים אמצעי זהירות, כדי לא להידבק במחלה, בעוד שהנרקומנים כלל לא שמים לב לכך, בעיקר לא כאשר הם נזקקים נואשות לסם. **דליה מזורי**

יהויכין שמעוני, הסחטן משטראוס, נדון לחמש שנות מאסר

יהויכין שמעוני

5 שנות מאסר ירצה יהויכין שמעוני בין כותלי הכלא, קבע אתמול שופט בית המשפט המחוזי בת"א אדמונד לוי. שמעוני, הורשע בסחיטה באיומים מבעל מחלבות שטראוס בנהריה.

שמעוני שלח למיקי שטראוס שלח מכתב בו הוא מודיע על ההרעלה של מוצרי החברה ואף דרש סכום של 200 אלף ש"ח שימנע לו ביהלומים. הוא אף הכניס 5 ראשי עכברים ומקקים לגביעי דנונה מתוצרת מחלבות שטראוס. מעשה זה פורסם והתפרסם, על פי החלטות השופט לוי, גרמה גם נזק לחברה.

בא כוחו של שמעוני, יוני ויינריב, אמרה לאחר מתן גזר הדין כי זהו עונש חמור מאוד בהתחשב בנסיבות האישיות של הנאשם, בכלל זה עברו הנקי ולכן היא מתכוונת לערער לבית המשפט העליון. **ראומה זיסקינד**

פורץ מואשם שהונה את רב־בריח, התקבל לעבודה והיה למנהל סניף

ליובל ברנע, מנהל חברת רב־בריח באזור נתניה, היה עבר פלילי הכולל גם מעשי פריצה לדירות, ללא שהחברה ידעה על כך. פרטים אלו התבררו אתמול בבית המשפט המחוזי בת"א שם נדונה שאלת מעצרו. לפני כ־8 חודשים נעצר ברנע, בן 32, עד תום ההליכים המשפטיים נגדו, לאחר שהואשם בסדרה של עבירות ובהן – קבלת דבר במרמה, גניבה ממעביד, מעילה, הפרת אמונים וזיוף.

בין היתר, נטען נגדו, כי התקבל לחברת רב־בריח לאחר שאת קורות חייו כתב אדם אחר כדי להטעות את הגרפולוגים שנשכרו בידי חברת רב־בריח כדי לקבוע את מידת התאמתו לתפקיד. בעקבות הדו"ח של הגרפולוגים הוא התקבל לעבודה כמתקין דלתות ולאחר מכן אף מונה למנהל סניף רב בריח בנתניה.

אתמול ביקשו סנגוריו, לשחררו ממעצר. לטענת באי כוחו, עורכי הדין עוזי בבר ודרור מקרין, אין סיכוי שמשפטו של הנאשם יסתיים בחלוף שנה מיום מעצרו. השופט, אדמונד לוי, אמר בהחלטתו שאמנם לברנע מספר הרשעות ניכר ביותר ועומד נגדו עונש מאסר על תנאי ובכל זאת – "מהנתונים ששמעתי מבאי כוח הצדדים לא מסתמנת אפשרות שהתיק יסתיים במועד קרוב וככל הנראה זה יקרה כשנה לאחר מאסרו של העורר. אם המערכת לא בנויה כדי לקיים דיון בדרך מהירה יותר, כי אז יש לאפשר לנאשם לשהות שלא בתנאי מעצר עד אשר יוכרע דינו. כאמור, דעתי היא שבשעתו היו נימוקים טובים למעצרו של העורר אולם בשלב זה צריך להעדיף את האינטרס האחר, דהיינו הגנה על חירות הפרט כל עוד לא הורשע הנאשם בדין".

ברנע שוחרר מהמעצר בערבות של 50 אלף שקל. עוד הורה השופט בהחלטתו כי הוא ישהה בביתו בכל יום החל מן השעה 9 בערב עד למחרת בשעה 6 בבוקר ויפקיד את דרכונו במשטרת ישראל. **ראומה זיסקינד**

ביהמ"ש העליון שיחרר בועל קטינה כיוון שחברו זוכה

בית המשפט העליון ביטל פסק דין שניתן בידי בית המשפט המחוזי ואשר לפיו נשלח מאיר בלייש לרצות עונש מאסר של 3 שנים. בלייש, ריצה עד כה שנה וחצי מאסר בין כותלי בית הכלא.

מאיר בלייש וויקטור מגובלה הואשמו, כל אחד בנפרד, בבעילת קטינה שטרם מלאו לה 16 שנה וכן בהדחת קטינים לשימוש בסמים. אלא שהמשפט של כל אחד מהם נדון בפני שופט אחר. מאיר בלייש, נדון ל־3 שנות מאסר על פי החלטות שופט בית המשפט המחוזי בת"א אריה סגלסון, ואילו ויקטור מגובלה זוכה בידי השופט אדמונד לוי.

עו"ד זאב גורדון בא כוחו של בלייש ערער בבית המשפט העליון וטען כי לא יכול להיות שגורלו של אדם יקבע לפי הקומה בבית המשפט בה הוא נשפט. ההרכב, בראשות המשנה לנשיא בית המשפט העליון, השופטת מרים בן פורת, קבע כי עדותה של הקטינה, שהיתה עדת התביעה העיקרית, לא נמצאה בעלת משקל מספיק כדי להוות תשתית בטוחה להרשעה בדין. עוד קובע ההרכב כי עובדת זיכויו של ויקטור מגובלה מוסיף לדעתם נופך של חשד לעדותו של הקטינה גם בעניינו של מאיר בלייש, מכח תיאור התנהגותה של הקטינה ביחסיה עם גברים וצריכת סמים על ידה. **ראומה זיסקינד**

מתרימים למען אשת מובטל הזקוקה בדחיפות להשתלת כבד

"השתלת הכבד ללאה כהן היא הכרחית להצלת חייה", אמר אתמול מנתח הכבד, ד"ר יואל קם, בהתייחסו למחלתה של הצעירה מקריתים, שבני משפחתה החלו במבצע לגיוס תרומות להטסתה הצעירה לפיטסבורג.

לאה כהן, חלתה לפני שנתיים ועברה ניתוח מסובך במרכז הרפואי רמב"ם בחיפה, שהציל אז את חייה. באחרונה החל מצבה להידרדר והיא סובלת מאי ספיקת כבד. הצעירה, בת 25, נשואה ואם לשירן בת שלש וחצי שוהה בביתה במצב קשה, אינה יכולה לתפקד ומצפה לצאת להשתלת הכבד ההכרחית.

משפחתה סובלת ממצוקה כלכלית קשה מאד כשאת לאה סועד כל הזמן בעלה, שהוא מובטל כבר זמן רב. הסכום הדרוש להטסתה של לאה לפיטסבורג מסתכם כיום בלמעלה מ־170 אלף דולר. בני המשפחה פנו לעמותת "יד ביד להצלת חיים" שנרתמו לסייע למשפחה ונפתח חשבון בנק מספר 5587178, בסניף בנק לאומי מספר 816, עבור לאה. **ראובן בן־צבי**

משטרת חיפה הציבה אתמול כוחות מוגברים בטירת הכרמל

משטרת חיפה הציבה אתמול כוחות מוגברים בטירת הכרמל. במרכז האירועים החריגים הללו עומדות שתי פרשיות: התנכלויות לבני משפחתו של עד תביעה במשפט רצח אברהם ורסנו, סוכן הספורטוטו מטירת הכרמל ומלחמת כנופיות המנהלת סביב נסיון השתלטות על תחנת טלוויזיה בכבלים ואשר בעליה נפל לפני החשד קורבן לסחיטה של עשרות אלפי דולרים.

ביום שני בחצות נזרק רימון לעבר מועדון הסנוקר בטירת הכרמל. המועדון שייך למשפחתו של גדעון דוד, עד התביעה במשפטם של הנאשמים ברצח סוכן הספורטוטו, אברהם ורסנו. משפטם של הנאשמים בפרשה, חביב עוזיאל והאחים מכס ומאיר איפרגן, מתנהל עתה בבית המשפט המחוזי בחיפה. עוד בטרם עלה לדוכן העדים הבהיר גדעון דוד כי לא יחזור על הגרסה המפלילה שמסר המשטרה והוא הוכרז כעד עוין.

התביעה הגישה את העדות שמסר במשטרה, ומאז מתנכלים אלמונים למשפחתו. מכוניתו של אחיו הוצתה, מועדון הסנוקר עלה באש ורימון נזרק לעבר מונית של אח נוסף. הרימון שנזרק הביא למעצרם של שני צעירים החשודים כי סיפקו נשק לאנשי העולם התחתון המקומי. החוקרים סבורים כי השניים, אודי אקוה, בן 23, ושלמה רחמים, בן 22, פרצו למחסן התחמושת בבסיס צה"ל באזור וגנבו משם 32 רימונים, שאת חלקם כבר הספיקו למכור לעבריינים. **אמיר גילת**

"זו פעם שניה ששוברים לחתיכות את קבר בעלי"

אלמונים ניתצו 15 מצבות בבית הקברות בדימונה

מאת רוני סופר

"רק ברברים יכולים להרוס קבר ולנתץ את המצבה כמו שעשו כאן. זו הפעם השנייה בשנתיים, ששוברים לחתיכות את הקבר של בעלי המנוח. אין גדרות, הכל פרוץ וכל מטורף יכול להשתולל בבית הקברות ולהרוס. לא נותנים מנוחה גם למתים", אומרת לאה גולדברג, תושבת באר־שבע, שאלמונים ניתצו את המצבה על קבר בעלה, בבית העלמין בדימונה.

לפני שנתיים שיברו אלמונים מספר מצבות בבית העלמין בדימונה. המשטרה עצרה אז גבר שנתפס בעת שהוא מנתץ מצבה ואישה, שנחשדה גם היא בניתוץ מצבות. בשל היותם של השניים, שפעלו בנפרד, חולי נפש, הם לא הועמדו לדין.

לתדהמתה הבחינה שהמצבה נותצה שנית. עתה לא נמצא בידה סכום הכסף לשפץ שוב את המצבה.

ראש המועצה הדתית בדימונה, ישראל נבון, אומר שהוא עומד חסר אונים מול המצב הקיים. "איננו יכולים לשפץ את הגדרות משום שאין לנו תקציב. אבל גם אם נסגור את בית העלמין, קשה למנוע ממטורפים להיכנס פנימה ולשבור קברים. קבר בעלה של האלמנה הוא אחד מ־15 קברים שמצבותיהם נופצו בבית העלמין. לדעתי, מצב בית הקברות בדימונה הוא בזיון למדינה. זו בושה וחרפה".

זו הסיבה לפקק בנתיבי איילון

מאות נהגים הזיעו אתמול אחר הצהריים בפקק ארוך בנתיבי איילון. שתי משאיות אשר התהפכו וסקרנותם של נהגים שעצרו לצפות בם, היו הגורם. שלושה איש נפגעו. צילום עמיר חדד

על אף הביקורת יסע השופט שטרוזמן לחו"ל

מאת ראומה זיסקינד

שופט בית המשפט המחוזי בתל־אביב אורי שטרוזמן קבע אתמול שהוא מוסמך לשמוע עדות בחו"ל ועליו לעשות כן אם לא תהייה אפשרות להביא את העד או את עדותו לבית המשפט.

השופט קיבל החלטתו על אף הביקורת שמתחה עליו נשיאת בית המשפט המחוזי בת"א, חנה אבנור, בעניין נסיעתו לבלגיה. הנשיאה שלחה מכתב לנשיא בית המשפט העליון ובו הביעה את דעתה כי החלטתו של השופט שטרוזמן מוטעית מבחינה משפטית. השופטת אינה סבורה שמבחינת המעמד והסמכות יש מקום ששופט יסע באופן פרטי לחו"ל וישמע ראיות.

שאלת הנסיעה התעוררה במשפטם של רפאל כהן, ציון דדון, דניאל מרטין ושמואל שושנה, המואשמים בקשירת קשר לייבוא הירואין. התובעת במשפט זה ביקשה לשמוע את עדותו של אביהו חודייפי, ישראלי שנעצר בידי משטרת בלגיה ובמכוניתו 6.5 ק"ג הירואין. השופט שטרוזמן החליט כי הוא והתובעת יחד עם ארבעת הסניגורים יטוסו לבלגיה לחקרו.

אתמול לאחר דיון נוסף בנושא, בהשתתפות באי כח הצדדים, קבע השופט כי אין חידוש בכך ששופטים נוסעים לחו"ל. "שופט היוצא אל מעבר לימים כדי להתרשם ממראה עיניו בנושא הנדון לפניו, איננו נוסע לחו"ל באופן פרטי אלא כשופט הממלא את חובתו השיפוטית".

תפוקת עבריין: ירה, פצע, נתפס, נחקר, נמלט ונלכד

מאת בן כספית

עבריין בן 30, תושב ראשון לציון, הספיק אתמול הרבה. הוא ירה בחברו ופצע אותו ברגלו, נמלט, נתפס, נחקר, נמלט שוב ונלכד שוב, בינתיים.

אתמול ב־12 בצהריים הגיע העבריין לנס ציונה, לבית אימו של מכלוף צ'יצ'י, המוכר היטב גם הוא למשטרה. העבריין דפק בדלת, האם פתחה, הוא דחף את הדלת, נכנס פנימה, ירה במכלוף שישן באותה עת בחדר השינה, והסתלק.

המשטרה פתחה במצוד נרחב. לאחר כשעה עצר אותו צוות בלשים בדירתו בראשון לציון. הוא הובא לחקירה כבול באזיקים בעיר אך כנראה שלא די בכך. העצור ניצל 'רגע מת' של שומריו ויצא מתחנת המשטרה בריצה מהירה.

בשלב זה איבדו השוטרים את חוש ההומור שלהם. העיר נסגרה, הוקמו מחסומים, נערכו סריקות מבית לבית. באחד הבתים ברחוב ז'בוטינסקי, לא הרחק מתחנת המשטרה, הבחין אחד השוטרים בדלת פתוחה בדירה שבקומה הרביעית. בעלת הבית, קשישה הגרה לבדה, לא הבחינה כי דירתה הפכה למקום מקלט עבור הנמלט, שפרץ פנימה בלי שהבחינה, התמקם בחדר השינה והחל לגנוב משם את תכשיטיה. ואחיד גאגם ואילן גולן, שוטרים, הפריעוהו בעיסוקו ועצרוהו.

בתחנת המשטרה המתינו להם הרבה מאוד שוטרים, מתנדבים וסתם סקרנים. גם מפקד המרחב, ניצב משנה חיים קליין הגיע לשם לבדוק אישית את המקרה. בדירתו של הנמלט שנתפס נמצא, אגב, רכוש החשוד כגנוב מהתפרצויות קודמות.

חירות לפיד: אם תפעל ישראל לשחרור הישראלים האסורים בתאילנד - הם יקבלו חנינה

"אם ישראל תחליט לפעול לשחרורם של אסירי תאילנד הישראלים, יחון אותם המלך לאחר שכל אחד יקיים תקופה מסויימת של ריצוי עונשו. יצחק פרנקו מתקרב לתקופה זו, וציון בר־שמעון מפגר אחריו במעט. משה גבאי ומשה סבג יתקרבו אם עונשם יקוצר. דוד תורג'מן ייצא מהכלא התאילנדי רק אם יוכח שיצא מדעתו והשתגע".

דברים אלה אמר אמש משחרר האסירים מאיילת השחר, חירות לפיד, בתגובה על ידיעות מבנגקוק כאילו קיבלו האסירים הללו חנינה ממלך תאילנד.

שר המשפטים, אברהם שריר, שנתבקש להגיב בנושא, אמר אתמול בעיר־גב כי מדינות רבות ונאורות חתמו ביניהן על אמנות לפיהן ירצה אסיר את עונשו בארצו שלו למרות שביצע עבירה במדינה אחרת, נשפט בתחומה והחל לרצות שם גם את עונשו. "אני מקווה שגם ישראל תגיע ליום זה אך בינתיים אין לנו כל אמנה עם שום מדינה בענין זה", אמר. השר הוסיף ואמר כי כרגע אין כל אפשרות חוקית שישראל תיטול אסיר ישראלי, שנישפט בארץ זרה, ולאוסרו בארץ עד תום ריצוי עונשו.

חירות לפיד, שנכח במשפטו של ציון בר־שמעון, נפגש גם עם אסירים ישראלים אחרים בבנגקוק. הוא מצוי בקשר תמידי עם המשפחות בארץ ועם משרד החוץ. הוא אמר אמש: "עד כה לא ידוע לי על חנינת האסירים ואם אין אמת בידיעות האלה, הדבר עלול להפיח תקוות שווא בלב המשפחות החרדות בארץ, זה לא טוב".

"אני ממתין כעת ליותר פרטים, ואשמח מאוד אם אכן הידיעות נכונות בנושא שכה רבות עסקתי בו. אהיה הראשון שאשמח לשקם את האסירים בארץ אם וכאשר ישתחררו ויגיעו לכאן", אמר לפיד. הוא הוסיף כי אם יש אמת בידיעות, "רב חלקו של שגריר ישראל בבנגקוק, יצחק נבון, בסיוע שהוא נותן ככל יכולתו להקל על מצבם בכלא הנורא של תאילנד".

חירות לפיד הסביר כי נוסף לחמשת האסירים מבוזין יואל עמרני בעצר למשפטו בבנגקוק. יצחק פרנקו נדון למאסר 25 שנה על 400 גרם הרואין שנמצאו בתיקו. טענתו, כי סבר שבתיק יש יהלומים ולא סם – לא התקבלה.

משה גבאי ומשה סבג מיבנה נדונו למאסר 25 שנה. ההרואין נתגלה בקיבותיהם, בתוך קונדומים. דוד תורג'מן, שניצל את בנו להברחת הסם, נדון ל־100 שנות מאסר.

לפני שלוש שנים לערך התאבד אסיר ישראלי בכלא התיאלנדי. ישראלי אחר השתגע, שוחרר והוחזר לארץ. רוב הנתפסים בהברחות סם בתאילנד נלכדים בסיוע סוחרי הסם, המקבלים הון־עתק בעד הלשנותיהם.

יהודה גורן

בשופר־סל • בהיפרכל

סוכר 1 ק"ג	רק	0.59
שמן מזולה לטיגון לביבות וסופגניות ללא ריח לואי 1 ליטר	רק	5.53
ריבות יבוא מרומניה בטעמים תות, משמש, שזיפים, דובדבנים, פטל 450 גרם	רק	1.95
שוקולד "קרינה" יצוא של ורד הגליל	רק	1.45
עוגיות חמאה דניות בקופסאות פח 500 גרם	רק	6.90
בוסקה 75 ס"ל	רק	5.95
קריסטל בקבוק משפחתי 2 ליטר	רק	1.49

מחלקת בשר

כבד בקר קפוא 1 ק"ג	רק	2.99
נקניק מבשר הודו זוגלובק 800 גרם	רק	3.70
מורטדלה מרבק 700 גרם	רק	4.60
סטייק מהיר מרבק 400 גרם	רק	2.90

שניצלון הוד לבן 1 ק"ג	רק	14.20
נקניק סלמי מעדני נתניה 500 גרם	רק	4.60
נקניקיות וינר ענק ג'מבו מעדני דן 1 ק"ג	רק	5.99
דג סול קפוא 1 ק"ג	רק	9.99

בתוקף עד 31.12.87

קנו היום
שלמו ב־2.2.88
בשופר־סל - על כל קניה מ־50 ש"ח. בהיפרכל - על כל קניה מ־100 ש"ח.
בכרטיסי ויזה, ישראכרט, כל־שק ומועדון שקם

שופר־סל • היפרכל

صكنا من الاصل

صكنا من الاهل

שפרה ואיילת עלו לשלב הבא

שפרה הר ואיילת ברג, העובדות המצטיינות בלשכה המרכזית לסטטיסטיקה שעלו לשלב הבא בתחרות. צילום סקופ 80

בת־ים

שכונה מוזנחת. בשכונת עמידר בבת־ים יר־חד כ־7000 תושבים. רובם גרים בבתים פר־טיים ישנים. השכונה מוזנחת. כבישים שבורים, אשפה ברחובות, מדרכות שבורות, אין ספסלים, אין פנסים, יש הרבה הבט־חות. מה שמוזר בסיפור הוא שהשכונה, שנראית כמו שכונת מצוקה לכל דבר, משלמת מיסי עירייה בדרגה א' – דרגת המס הגבוהה ביותר, כאילו היתה שכונת יוקרה. "בתים פרטיים או לא?" שאלו בעי־רייה. שנתיים של אין ספור כתבות בעיתו־נים, הפגנות ובחאות. לפני ארבעה חודשים הגיע לפתע מכתב מהעירייה. אושר תקציב מיוחד לשיקום השכונה. בינתיים כלום לא קרה. השבוע, לאחר פניית מעריב, אמר דו־בר העירייה שמחה מורצקי: "מכרז בהיקף של 165 אלף שקל יונח ב־24 לחודש על שולחן ועדת המכרזים. יש כבר כמה קבל־נים בציעים. יסללו שני תיעולים ותשופצנה המדרכות. אלה עבודות ראשונות מתוך סידרה שאישר מהנדס העיר. אפילו הבריכה המפורסמת שהובטחה לפני עידנים, כבר תוכננה. בינואר מתחילים לעבוד". **בן כספית**

דימונה

כבל קדוש. מרבית חנויות הכבלים בדימונה פורקו בפעולה מורכבת של המשטרה המ־קומית בשבוע שעבר. חמישה ממפעליהן הועמדו אתמול לדין, הורשעו ונדונו למאסר על תנאי ולקנסות כספיים. ציוד החנו־יות, המוערך בעשרות אלפי שקלים הוחרם לטובת אוצר המדינה. למרבית תושבי די־מונה, הסובלים מקליטה גרועה של הטלו־ויזיה הישראלית לא תהיה עתה אלטרנטי־בת הכבלים. **רוני סופר**

חיפה

רכבת לנצח. המועצה לשימור מבנים ואתרי התיישבות בארץ פנתה אל ראש עיריית חי־פה, אריה גוראל, למנוע הרס אתר מיתחם הרכבת המזרחית הישנה בחיפה. באתר זה שכנה הנהלת הרכבת החיג'זית. במקום מצוי גם בית קברות מוסלמי. בחצר המית־חם אנדרטה עליה חרוטים סמלים וכתובות המציינים את חנוכת התחנה והבנים נוספים המעוצבים בסגנון אחיד והמהווים מיקשה אחת. מכלול זה מהווה אבן שואבת לאלפי המטיילים ובני נוער, ותכנית ההריסה, לשיפור התחבורה באיזור לא תתר־ום לעניין זה דבר בשל צוואורי הבקבוק הקשים של האיזור כולו. **ראובן בן־צבי**

רישוי מפואר. בנין חדש של אגף הרישוי במחוז חיפה הצפון נחנך בימים אלה במפ־רץ חיפה בידי שר התחבורה, חיים קורפו, שהביע תקווה כי הבנין שידע הרבה כעס ורוגז ידע גם שמחה. "אגף הרישוי לא פונק בידי העתונות, דעת הקהל והציבור ויש לו מאבקים עם קבוצות שונות", אמר השר לעובדים, ובמה שנשמע כתדרוך של מפקד לחייליו, הוסיף: "אתם עומדים בחזית, אתם חוד החנית בהתנגשויות. אתם צריכים להחזיר את יוקרתו של אגף הרישוי שנפגע, הבנין המפואר, המיכשור החדיש והעובדים המסורים יוכלו לפתור את הבעיה", אמר עוד השר. **אמיר גילת**

אובדן הנאה. תושבת חיפה טוענת כי רופא פלסטיקאי שאליו הגיעה לטיפול כרת לה, מבלי הסכמתה ובהיותה תחת הרדמה, את הדגדגן וגרם לה לנזק לכל ימי חייה של אובדן הנאה מחיי האישות. באותו מעמד הוא אף בצע בה, לטענתה, ניתוח של קיצור שפתי הערווה. הדברים נטענו בכתב הגנה שהוגש אתמול, באמצעות עו"ד שושנה ברווידה, לבית־משפט השלום בחיפה, בעקבות תביעה כספית שהוגשה בידי הרופאים נגד האשה.

בכתב התביעה שהגישו רופא פלסטיקאי ורופא מרדים מחיפה, באמצעות עו"ד נפתלי נשר, נטען כי האשה ביקשה לעבור ני־תוח קוסמטי בחלקים שונים של גופה. הני־תוח, נאמר בתביעה, נעשה לשביעות רצונה המלאה של האשה, שנשארה חייבת 3750 ש"ח. **אמיר גילת**

יוקנעם

תעסוקה לעובדי סולתם. פתרון תעסוקתי לעשרות ממפוטרי מפעל סולתם ביוקנעם מתגבש בימים אלה ביוזמת המועצה האיזו־רית מגידו. בהתאם להצעה יוכלו חלק ממ־פוטרי המפעל לעסוק בעבודות שונות במ־סגרת קיבוצי המועצה האיזורית, שיזמה את ההצעה כמחווה לשכניה. הצעה זו עור־רה בעיה עקרונית, שכן הקיבוצים אינם נו־טים להעסיק עובדים שכירים אך נראה כי הפתרון יימצא בהקמת קואופרטיבים וחב־רות קטנות של מפוטרי סולתם, אשר יועס־קו כקבלני מישנה. **אמיר גילת**

ירושלים

לזכר פרופ' שילה. הוועד המנהל של אגודת עיר דוד שהתכנס אתמול לציון 30 יום למו־תו של פרופ' יגאל שילה ז"ל, החליט להנ־ציח את זיכרו של בצורה הולמת באתר עיר דוד, המקום בו פעל רבות בחפירות עיר דוד ובמחקר ההיסטורי והארכיאולוגי של ירוש־לים ועם ישראל. עוד הוחלט בישיבה, כי העבודה המדעית תושלם בידי הצוות הקר־וב, בהתאם לגישתו ותפיסתו המדעית של פרופ' יגאל שילה. **עתי"ם**

כרמיאל

ממתינים לתיירים. שר התיירות והמשפ־טים אברהם שריר חנך אתמול את כיכר כל־נית – רחבה מרוצפת בלב המרכז האזרחי בכרמיאל. השר הבטיח לפרסם חוברת המג־דירה את כרמיאל בפרסומי משרד התיירות כעיר תיירות הררית. ראש העירייה, ברוך וני־גר, הציג בפני השר שריר את התכניות לפי־תוח מוקדי תיירות ואירוח בעיר בכלל זה מרכז ספורט וטניס, חוות סוסים עם בי"ס לרכיבה, בריכת שחייה מקומית וכן בניית בית מלון שני והרחבת המלון הקיים בעיר לכדי 50 חדרים.

ונגר מסר כי במסגרת חגיגות הארבעים למ־דינה יתקיימו ביולי בכרמיאל פסטיבל למ־חולות עם שישחזר את פסטיבלי דליה. **מאיר האובני**

עכו

משפט רעוע. ועדה שמינה שר המשפטים, בעצה אחת עם נשיא בית המשפט העליון מקיימת בירורים עם האוצר בדבר הקצבת סכומים מיוחדים לשיקום, שיפוץ ובניית מיבנים לבתי המשפט. בשל מצבו הרעוע של בנין בית משפט השלום בעכו הוא קי־בל קדימות גבוהה ביותר בתכניות לממש את עבודות השיפוצים האלה.

שר המשפטים, אברהם שריר, אמר אתמול בכרמיאל כי "נדהמתי מהמצב הירוד, הרי־עוע הבלתי הולם של בתי המשפט. בית המשפט צריך ליצור יחס של כבוד בלב כל הבאים בשעריו ומצב מיבנים רבים של בתי משפט בישראל אינו הולם את מעמדו". **מאיר האובני**

תל־אביב

בית־משפט – בית־חולים. סוהרת לשעבר שהיתה אמורה להעיד אתמול בבית־המש־פט המחוזי בתל אביב כעדת תביעה מרכ־זית נגד שלושה אחים, אברהם, יצחק ויעקב ועקנין, הנאשמים בניהול רשת להפצת סמים, ניסתה להתאבד ובמקום להגיע לבית־המשפט הגיעה לבית־חולים.

עדת התביעה הואשמה בזמנו בהחדרת סמים לבית המעצר באבו כביר ונשפטה על־כך. בישיבה שהתקיימה בבית המשפט לפני 10 ימים, הודיע ב"כ התביעה, כי הסוהרת נעלמה וכי המשטרה מחפשת אחריה בקד־חתנות. אתמול בבוקר הודיע התובע, כי העדה אותרה לפני ימים אחדים והיא תובא להעיד בפני בית המשפט. דקות ספורות לאחר הודעתו זו נמסר לצדדים כי העדה עשתה נסיון התאבדות וכי היא מאושפזת בבית־חולים. **עתי"ם**

בילינסון: עשר מחלקות מחפשות מנהל

עשר מחלקות בבית החולים בילינסון בפתח־תקווה מת־פקדות ללא מנהלי מחלקות קבועים. בחודשים שחלפו פר־שו פרופ' צ'ידו סרודיו, מנהל המחלקה האורולוגית שעבר לביה"ח הדסה בירושלים, מנהל מחלקת הפגים, פרופ' רייד־נר, יצא לחופשה ללא תשלום ומנהל המחלקה לבקטריולו־גיה, ד"ר קולין בלוך, פרש מבית החולים.

ועד רופאי ביה"ח גורס, כי מצב זה פוגע בתפקודו היומ־יומי של בית חולים בילינסון ומקשה על היערכותו לקראת הפעלת חדרי הניתוח למשמרת שניה.

מחלקות נוספות ללא מנהלים הן האונקולוגית ומכון הלב, עיניים, אורולוגית, ילדים ב', פנימית ב', פגים, אף אוזן גרון ופלסטיקה. המחלקות מנוהלות בידי מנהלים בפועל ולא בידי מנהלים שמונו לאחר מכרז.

מינוי מנהלי המחלקות בבית חולים בילינסון מתעכב, בשל סכסוך מתמשך בין ועד הרופאים להנהלת קופת החו־לים. יו"ר ועד הרופאים בבית חולים בילינסון, ד"ר אליאס וילקובסקי, מסר שהרופאים תובעים מהנהלת קופת חולים לקבל מנהלי מחלקות באמצעות ועדת מעקב. הם דורשים שינוי בשיטת הבחירה, כך שינתן להם כח השפעה גדול יותר. "הדבר נובע מתוך חרדה ודאגה לרמת המנהלים אשר אמורים להתמנות ולמנוע העדפות של קבלת מנהלים על פי שיקולים לא עניינים שיפגעו ברמת בית החולים", אמר ד"ר וילקובסקי.

בתגובה אמר סגן מנהל בית החולים בילינסון, ד"ר יוסף פקטור, כי הבעיה ידועה וקשה, אך הפתרון אמור לבוא מהנהלת קופת החולים. **עתי"ם**

שופט: ראש עיריית חולון שלח פקחים ללא סמכות

מאת בן כספית

שופט בית המשפט לעניינים מקומיים בבת־ים, דן ארבל, נזף אתמול בראש עיריית חולון, חיים שרון, ובמחלקת הפיקוח העי־רוני בעיר, בקובעו שראש העירייה פעל ללא סמכות.

בלילה שבין 9 ל־10 בחודש זה, סמוך לחצות, הגיעו כשמונה פקחים עירוניים לחנות הירקות של דוד מימון ברחוב קראוזה בעיר. הם פרצו את הדלת, עקרו את הסורגים, העירו בבעיטות ומכות את הפועל שישן בחנות, אסרו עליו להתקשר עם מעסיקו והחלו "לעבוד". הם לקחו מהחנות 32 ארגזים מלאים בסחורה, שברו את מכונת החישוב והמשקל, שברו גם שולחן עבודה ועקרו צינור מים. וזה לא הכל. משאיתו של מימון, שחנתה בחוץ ועליה ארגזי פירות מלאים, נלקחה אף היא בידי הפקחים.

עורכי דינו של מימון, גלעד ישעיהו ורענן דהרי, פנו למחרת היום לבית המשפט בבת־ים. אתמול פסק השופט ארבל על החז־רת המשאית וכל הסחורה שנתפסה לאלתר. כמו כן הטיל על העי־רייה לשלם ישירות לבא כוחו של מימון אלף שקלים, הוצאות העיכוב וההתדיינות. "לא היתה כל סמכות לפקחי העירייה להכנס לעסקו של מימון ולא היתה להם כל סמכות להחרים את המש־אית", קבע השופט והדגיש כי כל נושא תפקיד במשטר דמוקרטי חייב לפעול אך ורק במסגרת החוק. פעולתו של ראש עיריית חו־לון במקרה זה היה ללא סמכות ושלא כדין.

דוד מימון סובל מפקחי עיריית חולון זה זמן רב. הפקחים מגי־עים מדי בוקר בבוקרו לחנותו ובחודשים שחלפו נרשמו לו עש־רות דו"חות שהגיעו לאלפי שקלים. בידי עורך דינו מצויה עדות של פקחית עירונית לפיה יש במחלקתה הוראה מפורשת לרשום למימון דו"ח כל יום, ו"להתחיל אצלו את היום".

משרד האנרגיה והתשתית
האגף לשימור אנרגיה

בדוק את תנור הסולר לחמום מים בסיוע משרד האנרגיה.

עשה זאת עכשיו ותהנה ממענק.

עתה, לפני תחילת עונת החורף, אנו מאפשרים בדיקת נצילות השריפה של תנורי המים החמים תוך השתתפות עד 80% מעלות הבדיקה.
הבדיקה חשובה לתפעולו התקין של התנור ולחסכון בדלק.

הזכאים למענק הם בעלי תנורים בבתים משותפים, במוסדות ציבור ובמבני תעשיה.

המעוניינים להנות מהמענק מתבקשים לפנות בכתב לקבלת נוהל הבדיקה ללשכת היעוץ לחסכון באנרגיה במבנים, מרכז הבניה הישראלי, רח' האוניברסיטה 40, רמת־אביב, או טלפונית בימי ב' ל־03-425221.

המבצע מוגבל בזמן ובהיקף הסיוע.

מרכז הבניה הישראלי

מקסימיליה
חייגן עובד לבד בלילה
PITNEY BOWES
למקסימיליות
חייגן אוטומטי מתוחכם
המנצל שעות בהן
העומס קטן והשיחות זולות.

ישרא-טל בע"מ
רח' האומנים 7, ת.ד. 21222
ת"א 61211, טל. 03-339712
מפיצים מורשים:
קוסמיק – רח' יצחק שדה 36 ת"א.
אופיס סנטר – קרליבך 34 ת"א.
מעתק – אחים מסליטה 15 ת"א.
סיגמנס – רח' נתיב חן 1, מ"ש, חיפה.

מחפש עזרה בחינוך ילדיך?
קנה להם את "מעריב לנוער"!

בכל בעיה של תחזוקה
לחץ על המומחה*

אקספרט המומחה הבינלאומי לתחזוקה - חיוני בכל בית ובית מלאכה. אקספרט דוחה ומונע רטיבות במערכות חשמל, משחרר ומונע חלודה, משמן ומגן על חלקי מתכת נעים, מסיר משקעים מחלקי מתכת, ועוד.
*אקספרט - הוא ספריי שקוף, לא שמנוני, שאינו פוגע בחלקי פלסטיק, בד, גומי ומשטחים צבועים.

אקספרט מגן ושומר על כשירות הפעולה של כלי הנשק שלך, בעת פעולה ובזמן אחסון. אידיאלי למתפסיות, מנעולי ירי ועוד.

אקספרט שומר על תקינות הפעולה של כלי עבודתך: מברגים, כלי נגרות ומקדחים יפעלו כחלכה לאורך שנים. הקפד לתחזוקה קבועה באקספרט.

אקספרט אידיאלי לטיפול והגנה בפני חלודה של כלי גינון, מכסחות דשא, מזמרות ועוד. אידיאלי להגנה על רהיטי גן, כרזות, ומתקני ברביקיו.

אקספרט משחרר ומסדיר את פעילתם התקינה של כל סוגי המנעולים. אידיאלי לטיפול בצירים, מסילות, דלתות הזזה וחפצים שונים בבית.

אקספרט חיוני לתחזוקת מכוניתך. אידיאלי לטיפול בדיסטריביוטור, כוהלים, פלגים, מצבר, מנעולי הרכב, חלקי ניקל וחלקי מתכת נעים. מגן ומפעיל מערכות חשמל רטובות. אידיאלי גם לתחזוקת אופנועים, אופניים ועגלות ילדים.

אקספרט חיוני לטיפול בכלי שיט: סירות, יאכטות ועוד. אקספרט מטפל ומגן על חלקי מנוע, מנועים, מנופים, כבלים וחלקי מתכת.

אקספרט
ספריי תחזוקה מקצועי
להשיג בחנויות הצבעים ובבתי הכל-בו.
כל מוצר של יעקבי בול!
יבואנים: יעקב יעקבי ובניו בע"מ רח' החשמל 1 ת"א טל. 621565.

מבחר מכונות הכתיבה החדשות של BROTHER מותאמות לכיסך וצרכיך
האלקטרוניות של BROTHER עכשיו ב-5 תשלומים נוחים

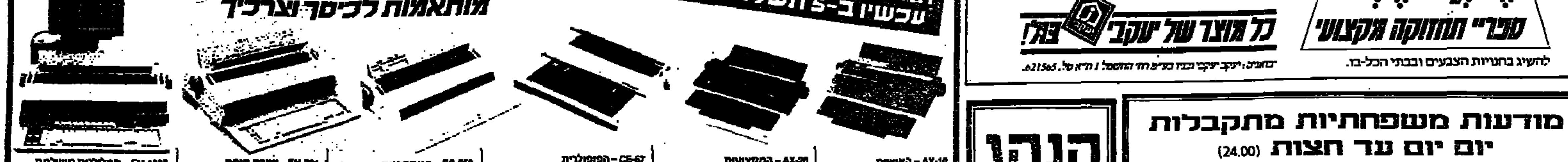

AX-10 – האישית. עברית או אנגלית. אלקטרונית לכל המשפחה. מתאימה במיוחד לסטודנטים, התכתבויות, עבודות גמר וכו'.
AX-20 – המקצועית. עברית/אנגלית או ערבית. דו־לשונית בעלת תכונות עריכה מתקדמות וזיכרון מחיקה 40 תווים... מתחברת גם כמדפסת למחשב.
CE-67 – הפופולרית. עברית/אנגלית. האלקטרונית הפופולרית בישראל. למשרד הביתי. מגוון תכונות עריכה, מחיקה והדפסה 34 סוגי כתב.
EC-550 – המתקדמת. עברית/אנגלית. המשרדית המתקדמת. הדפסת אנוש מודרנית, זיכרון [illegible] תוים ואפשרות למחיקת מילים שלמות.
EM-701 – יצירת מופת. עברית/אנגלית וערבית. "סוס עבודה" אמיתי להדפסות כבדות במשרדים גדולים מצויידת בכל התכונות.
EM-1000 – תמלילנית מושלמת. אנגלית בלבד. מעבד תמלילים (זיכרון 40K + כונן) עם תצוגת מסך מלאה (25 × 80) וגם אלקטרונית מושלמת.

נציגים בלעדיים: אמפיסל ישראל בע"מ בית אמפיסל, רח' אפעל 3 קרית אריה פ"ת 49511 טל. 9225921. אולמי תצוגה ומכירות: תל־אביב, המלך ג'ורג' 62, 287102־3. פוקס: יהודה הלוי 20, טל. 656693. מיגד דיזנגוף סנטר ק"ב טל. 286830. חיפה: הבנקים 16, טל. 523812. באר־שבע: פסג' אוניקו, טל. 36633. ירושלים: גבאי, יפו 1, 240054. ובחנויות למיכון וציוד משרדי ברחבי הארץ.

brother
העתיד בקצה אצבעותיך

חינם! קורס כתבנות בן 12 שעות לפי שיטה האור-קולית הבלעדית של סייט אנד סאונד
רח' בן יהודה 21 א' ת"א טל' 03-658454
* לרוכשי מכונות כתיבה עד תאריך 31/12/87

מודעות משפחתיות מתקבלות
יום יום עד חצות (24.00)
בבית מעריב, רח' קרליבך 2, תל־אביב
ובטל' 03-439111

הנהג
עשה לך מנהג –
קח עמך חייל לדרך

הנהג, עשה לך מנהג קבוע – קח עמך חייל לדרך

א'

לא...
לדיר...

העתונות בברזיל ליוות...
כנוס ולהנחת מס...

מאת אדר אבישר

ב־6 בנובמבר 1984 היא יצ... היתה בכפר דיר־בלוט שבשו... אלקנה, 15 דקות מפתח־תקוו... ...בת 19, נעלה את דלת הבי... ...את הבכוניה השכורה.

לאמיה מערוף: הדרך מברזיל לדיר־בלוט הסתיימה בנווה־תרצה

העתונות בברזיל ליוותה את ביקורו של שר החוץ שמעון פרס במחאות על מעצרה של המחבלת שהיתה אחראית לחטיפת ורצח החייל דוד מנוס ולהנחת מטען חבלה בתחנה המרכזית בתל־אביב ≡ הזכירו רק את ישיבתה בכלא – לא את מעשי האכזריות שקדמו לכך

מאת אדד אבישר

ב־6 בנובמבר 1984 היא יצאה מפתח ביתה בכפר דיר־בלוט שבשומרון, ליד אלקנה, 15 דקות מפתח־תקווה. בחורה נאה בת 19, נעלה את דלת הכניסה והת־ניעה את המכונית השכורה: במכונית ישב בעלה, תאופיק עבדאללה, וחברו מוסטפה מחמוד קרעוש.

הרכב עשה את דרכו במורד הכביש המוביל מהכפר לכיוון הכביש המחבר את פתח־תקווה עם נמל התעופה בן־גוריון. מטרת הנסיעה היתה אחת, לאסוף חייל טרמפיסט ולרצוח אותו באכזריות.

שלוש פעמים יצאו השלושה למשי־מה. בלילה הראשון הם שבו הביתה ללא תוצאות, בלילה השני ניסו בשתי הזדמ־נויות לאסוף חיילים שהמתינו לצד הדרך אשר ברגע האחרון סרבו לעלות לרכב. בלילה השלישי, בסביבות 10 בערב, הצ־ליחו השלושה לשכנע את החייל דוד מנוס ז"ל לתפוס טרמפ אל המוות.

לאמיה מערוף חסן, כיום בת 23, ילי־דת סאן פאולו, דרכון ברזילאי, שני יל־דים. ב־28 לאפריל השנה נדונה למאסר עולם על חלקה בחטיפה וברצח, חברות בפת"ח ובביצוע מספר פעולות טרור. בעזרת דרכונה הברזילאי הצליחה לשכור רכב עם מספר ישראלי מחברת השכרה בנתניה. "תרומתה של לאמיה הייתה מכרעת", כתב בגזר דינו אב בית־הדין סא"ל זאב ליטון, "היא זו ששכרה רכב והיחידה שהיה לה רשיון נהיגה". היא גם חשודה בהנחת מטען חבלה באזור התח־נה המרכזית בתל־אביב, מטען שלמרבה המזל לא התפוצץ.

שמה של המחבלת עלה בימים האחרו־נים שוב לכותרות בעקבות ביקורו של שר החוץ שמעון פרס בברזיל. 244 חברי פרלמנט הגישו לשר החוץ הברזילאי עצומה שבה דרישה חד משמעית לשח־רורה של לאמיה מערוף. המחבלת מוצגת באמצעי התקשורת המקומיים כמי שנע־שה לה עוול משווע, עיוות דין של בית־המשפט הצבאי הישראלי. הדוברים וב־ראשם חבר מפלגת השילטון אוידסון סוארש, שנשלח על ידי משרד החוץ של ארצו לעקוב מקרוב אחר הליכי מעצרה של לאמיה, שכחו משום מה להציג גם פרטי הגוונה של ההתעללות והרצח.

לאמיה מערוף

מנוס המתין לטרמפ בתחנת ההסעה צפו־נית לנמל התעופה בן־גוריון. כנראה שמראה התמים של לאמיה והעובדה שנהגה ברכב שכור בעל מספר ישראלי לא עוררו את חשדו. מנוס עלה לרכב והתיישב במושב האחורי לצדו של קר־עוש. בצומת גנים פנה הרכב לכיוון ראש־העין והכפר דיר בלוט. מנוס הבחין בסטייה וביקש לרדת. בתגובה הצמיד קרעוש סכין לגרונו ואיים להרגו אם יצ־עק. השלושה כפתו את החייל בחבל. מנוס התחנן על נפשו – אך ללא הועיל. ליד מבואות הכפר הובילו אותו שני הגב־רים למערה, שם חנקו אותו למוות. לא־מיה המשיכה בנסיעה כשחפציו של מנוס ברכב.

לאחר שנתפסה על ידי כוחות הביט־חון הכחישה לאמיה את מעורבותה בפר־שה, לדבריה שיקר התובע, סגן אילן כץ בבית הדין. מעצרה איפשר הצצה חטופה אל עולמה המוזר, אל סיפור חייה שניל־קח כאילו מתסריט של אחד הסרטים המוקרנים במקומותינו ביום שישי אחר הצהריים. הוריה, תושבי דיר בלוט, חיפ־שו בראשית שנות ה־60 עתיד טוב יותר. הם החליטו להגר לברזיל, ובמקרה זה לא על רקע פוליטי, לא כמחאה נגד כיבוש ולא בעידוד של כהנא. הילדים שגדלו בינתיים החליטו לשוב לשורשים, למסו־רת.

לאמיה חזרה לדיר בלוט כדי להינשא לבן דודה תאופיק עבדאללה. לאחר הני־שואין יצאו השניים לברזיל, תאופיק השלים את לימודיו ולאחר תקופה קצרה חזרו השניים לדיר בלוט. לאמיה היוותה אי תרבותי בכפר הערבי המסורתי, שסרב להתאגד במסגרת אגודות הכפרים ביו"ש.

בחדרה ניתן היה למצוא קלטות של ריצ'רד קליידרמן והפינק פלויד, גלולות נגד הריון ושבועוני אופנה אירופאיים. היא מיעטה לצאת מהבית, בקושי קשרה קשרי ידידות, אולי בגלל שכמעט ולא דיברה ערבית. גם תושבי הכפר ראו בה נטע זר. בתחילה נהגה ללבוש מכנסי ג'ינס וטי־שירטס. לאחר כמה שבועות החלה לובשת בגדים מסורתיים. למשפ־טה הופיע שוב במכנסי ג'ינס הדוקים ומ־אופרת בכבדות.

קופ"ח: מהפך בצמרת

מי שאחראי יותר מכל אחד אחר להתפטרותו של יו"ר קופת־חולים של ההסתדרות הוא חבר הוועדה המרכזת גדעון שגיא שהבין כי האתגר שמציבה קופ"ח מכבי הינו רציני ועל השירות הרפואי המערכת ההסתדרותית כולה תקום או תיפול

מאת אלי דנון

הודעת הפרישה של יו"ר קופת־חולים, פרופ' חיים דורון, לא הקפיצה משמחה את האיש האחראי לכך אולי יותר מכל אחד אחר בהסתדרות, חבר הוועדה המרכזת, גדעון שגיא. האיש שהיה נו־שא הדגל במאבק לחילופים בצמרת קופ"ח, תובע זה שנה וחצי השכם והערב לבצע מה־פיכה בקופ"ח, שתמנע את "הב־ריחה הגדולה" ממנה לטובת קו־פות חולים קט־נות יותר ובעיקר למתחרה העיק־רית – מכבי.

גדעון שגיא

קופ"ח אמורה להיות היהלום שבכתר המערכת ההסתדרותית העניפה. היא מהווה את הקשר הכמעט מאולץ שבין חבר ההסתדרות לבין ההס־תדרות. אולם בשנים האחרונות חל פיחות ניכר בתדמיתה של הקופה ורבים העדיפו את מכבי על פני הפועל, אם להשתמש במונחים מעולם הספורט.

ההזיה של הדור הצעיר אחרי מכבי, הדליקה נורה אדומה בקומה החמישית של בניין הוועד הפועל. מזכ"ל ההסתדרות, ישראל קיסר, החליט לתפוס מנהיגות ולפ־עול כדי למנוע את קריסת קופת־חולים. בעוד המערכת ההסתדרותית מחפשת מר־צא שיחזיר חברים לקופ"ח ויבטיח את המשך שליטתה במערכת הבריאות הממ־לכתית, נכנסו חברות ביטוח פרטיות לחלל שנוצר בין השרות שמציעה קופ"ח לדרי־שות האוכלוסיה.

גדעון שגיא, המשמש יו"ר האגף למינהל וכוח אדם בהסתדרות, החליט לדרוך מהר יותר מאשר הקצב ההסתדרותי הרגיל. במ־שך שנה וחצי לא היה כמעט שבוע שבו לא "טיפס" על קופ"ח בנושא זה או אחר. הוא ידע כי על קופת־חולים תקום או תי־פול המערכת ההסתדרותית כולה. כאשר עסקנים עסקו במשחקי הפועל ובהסכם השכר במיגזר הציבורי, הוא אסף חומר לקראת המיתקפה הבאה שלו על אופן תפ־קודה הלקוי, לטעמו של קופ"ח.

"אינני שואף להיות יו"ר קופת־חולים. אני בהחלט שואף לשיפור השרות למבוט־חי הקופה למען המשך קיומה וכדי להע־ניק שרות רפואי מקצועי ועייני למבוטחי הקופה. המאבק שלי לא היה מעולם אי־שית נגד דורון. אין לי נגדו שום דבר", אומר שגיא.

גדעון שגיא הציג לוועדה המ־רכזת נייר עמדה על רה־ארגון וא־סטרטגיה חדשה לקופ"ח. הוא הכין שיעורי בית והוועדה המרכזת ובראשה קיסר אימצו חלק ניכר מסעיפי נייר העמדה שלו. הוא הציע למ־נות יו"ר המהלה חדש וזה אר־טו־טו מתר־חש. הוא גם הציע ששירותי קופ"ח יפעלו על בסיס שיקולים כלכליים – וקיסר קרא לזה מתן אוטונומיה תקציבית וניהולית להנהלות יחידות השדה של הקופה, כדי להביא לייעול ולמוטיבציה רבה יותר בק־רב הצוות של כל יחידה ברמת השטח.

במרוצת הזמן הבינו רוב חברי הוועדה המרכזת כי קופת־חולים חשובה להסתד־רות יותר מאשר נושאים רבים אחרים המונחים על סדר יומה השבועי של הווע־דה המרכזת שהיא למעשה ממשלת ההס־תדרות. עם מחוגי השעון הצטרפו יותר ויותר חברי ועדה מרכזת למאבקו של שגיא וכך נוצרה כמעט חזית אחידה בעד חילופים בהנהלת הקופה ובעד שינוי מיבני בקופה. קיסר קרא את המפה במהירות וז־רם עם הרוב. כאשר ביקש פרופ' דורון להת־פטר, קיסר כמעט שלא מנע ממנו זאת.

ראשי ההסתדרות מקווים כי מי שיבוא במקום דורון והרה־ארגון, יקטינו את הב־ריחה למכבי ולקופות האחרות. כך תוכל קופ"ח של ההסתדרות להמשיך לצעוד בר־אש טבלת קופות החולים.

"הלח"י" מגיע לקיבוץ

תושבי שכונת רמת־לח"י שבבית־שמש אוכלים עם הגשה וילדיהם מתרוצצים על מדשאות בית ההארחה של קיבוץ מעלה־החמישה ≡ הסיבה: סדקים שנפערו בבתיהם והפכו את המגורים בהם לסכנת נפשות ≡ "זה נחמד ליום או יומיים אבל אנחנו כאן כבר שבועיים וכבר נמאס; בכל זאת זה לא הבית שלנו"

מאת אריה בנדר

על מדשאות בית ההארחה של קיבוץ מעלה־החמישה, מתרוצצים בימים האחרונים עשרות זא־טוטים מבית־שמש, ילדים למשפחות שפונו מש־כונת רמת־לח"י בעיירה, לאחר שבקירות בתיהם נפערו סדקים רחבים שהפכו את המגורים בהם לסכנת נפשות. לילדי העיירה השהות במתחמי הקיבוץ היא סיבה לחגיגה, אבל ההורים אינם שותפים לשמחה והם מלאים זעם על שהרשויות מאלצות אותם להפנות "גם את הלח"י" השניה, כדברי אחד התושבים.

"קיבלתי חדר עם בני עדן. אמנם נהנים מארוחה מלא, כולל שלוש ארוחות ביום עם הגשה לשולחן. האוכל טוב אבל זה נחמד יום או יומיים. אנחנו פה עוד מעט שבועיים וזה כבר נמאס. בכל זאת זה לא הבית שלנו. הבעיה היא שאין לנו לאן לחזור", אומרת שרה ברוכוב, גרושה ואם לילד.

בנה, עדן בן ה־8, דווקא מבסוט מהחיים: "בר־מת־לח"י אני צריך ללכת לחברים מרחקים גדולים. פה כולם נמצאים חדר ליד חדר וזה כיף. יש לנו גם וידאו, מועדון ומשחקים".

ראשה זילקובינה מתגוררת ברמת־לח"י מאז על־יתה ארצה מוילנה בשנת 1972. "אני מודאגת מה יהיה עלינו. בסוף החודש, בית הארחה יתמלא באורחים ונצטרך לעזוב. לאן נלך? איך אפשר לחז־ור לבית שבו יש חדר של חצי מטר"?

אהרון כהן, אב ל־4 ילדים, ישב אתמול על כסא נוח ונהנה מהשמש החורפית, במדשאה שלפני בית הארחה. "זה אמנם בית הארחה אבל אתה מכיר מישהו שהיה מוותר על ביתו תמורת חדר בבית הארחה? אין לנו פרטיות. הבעיה היא שאנחנו לא יכולים לחזור לרמת־לח"י. רק לפני שבוע בבית שלי נפער בקיר חור של כמה סנטימטרים".

הילדים, אומר אהרון כהן, אולי נהנים "אבל אנחנו מאבדים. עליהם כאין שליטה ולא מסוגלים לחנך אותם. בגלל המרחק הם צריכים לקום מאוד מוקדם אבל הם פורקים פה עול ורוצים לשחק ול־השתולל עד מאוחר. לשמחתנו המועצה המקומית בבית־שמש דאגה לשלוח לנו עובדים סוציאלים ואשה העובדת כאם בית".

איטח ארמנד, אף הוא אב לארבעה, מקווה שש־הייה המשפחות בבתי מלון תהווה לחץ על משרד השיכון. "הפתרון שאנו רוצים הוא דירה תמורת דירה. לא רק שהדירות הפכו מסוכנות אלא שגם ערכן ירד מאוד. מאיפה יהיה לנו כסף לקנות דירות חדשות"?

את מלחמתם של התושבים מנהל אלי וענונו, נציג הוועד. הוא מחזיק בידו חוות דעת של האינג'נר א' הרמל הקובע מפורשות כי "אין לאב־לס את 8 בנייני המגורים הסדורים שבשכונת רמת־לח"י". האינג'נר מציע תבנית לבדיקת המב־נים והיסודות של הבנינים המסוכנים שעשויה להמ־שך כ־6 חודשים. "רק לאחר קבלת הממצאים של הבדיקות [illegible] ניתן יהיה להמליץ על תבנית טיפול יסודי במבנים, על מנת להבטיח כי התופ־עות הקיימות לא תישנינה בעתיד". לעומת זאת, החליטה ועדה שמינה משרד השיכון כי התושבים יכולים לחזור למבנים שפונו.

"אין לנו אמון בוועדה הזו. חוות דעת דומה היא קיבלה לפני כשנה. אנחנו רוצים פתרונות של קבע ולא פתרונות זמניים. אי אפשר לטלטל כך נשים, ילדים, זקנים ורכוש ולהפוך את כל עולמנו. נפגשנו עם השר דוד לוי והוא הבטיח להתחשב בצרכים שלנו בכל פתרון, אבל הפתרון מתעקב. בינתיים כ־600 איש נעקרו מבתיהם. אני רוצה להזהיר את הרשויות שהמצב הזה הוא סיר לחץ".

אהרן כהן צילום: יצחק אלהרר

ארמנד איטח: רוצים הביתה

נמשך חג חצי היובל
של שטל
מבצע מכירות מיוחד!
לכל סוגי הציוד לבניין ולכבישים, בתוקף עד 31.12.87**
25% הנחה + 5* תשלומים חודשיים
בלי ריבית ובלי הצמדה

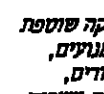
אספקה שוטפת של מנועים, גנרטורים, חלפים ושירות.

מבחר מגוון של: מהדקי־אדמה ★ מחליקי בטון (הליקופטרים) ★ ויברטורים לבטון ולתבניות (ITALV(BRAS ★ משורים לחיתוך בטון, אספלט, מרצפות, קרמיקה, שיש, עץ וברזל ★ מערבלי בטון ★ גנרטורים למאור וכח ★ רתכות

* לבעלי כרטיסי אשראי **או עד גמר המלאי של פריטים מסויימים.
להשיג גם בחנויות מובחרות לציוד טכני
שטל מפעלי הנדסה בע"מ
25 1962-1987 שטל
המלאכה 23-27, אזור התעשייה, חולון, טל' 5567287 (4 קווים), 03-801079

صكنا من الاصل

صكنا من الإمل

יומן מעריב

מיזכר הבנה

מיזכר ההבנה שנחתם עליו אתמול בוושינגטון שר הבט־חון של ישראל ומזכיר ההגנה של ארה"ב הוא חשוב ומרחיק לכת יחסית למיזכרים אחרים שנחתמו בעבר בין שתי המדי־נות בתחום הבטחוני.

בראש ובראשונה יש הבדל בשם המיסמך. עד עתה היו אלה מיזכרי הסכמה. אתמול המיסמך הוגדר כמיזכר הבנה. ההבדל אינו סימאנטי בלבד, אלא מבטא היקפים, טווחים ולוחות־זמנים יותר רחבים ומשמעותיים.

ההגדרה המקובלת היא, כי ישראל "עלתה כיתה" והיא עתה במעמד של חברות נאט"ו. אין זה מדוייק, אבל אפשר להסתפק בכך שישראל התקדמה מאוד במעמדה, אף כי לדרגת חבות בנאט"ו עוד לא הגיעה. שכן, לחברות נאט"ו יש עדיין עדיפות רבה על פני ישראל בהשתתפות במיכרזים ובסודות וטכנולוגיות אמריקניים.

היא לא הגיעה לכך גם באספקט אחר: התרומה הכספית האמריקנית לנאט"ו היא חלק אינטגראלי של תקציב ההגנה האמריקני. ישראל נמצאת מחוץ לתקציב זה ולכן הסיוע מושג בדרך קשה יותר מבחינת תהליך החקיקה. הסיוע לנ־אט"ו אינו ידוע בציבור מבחינה מספרית והסיוע לישראל בולט בגובהו מדי שנה.

מותר לברך על ההסכם החדש ולקוות שיסייע במיוחד לתעשיות הבטחוניות לזכות בנתח גדול יותר של חוזים עם הכוחות המזויינים של ארה"ב. עם זאת צריך לזכור, שההס־כם הוא רק מסגרת שיש לצקת בה תוכן ובעניין זה מעניין לראות איך תעמוד ארה"ב במבחן הכוונות והציפיות.

שביתה כשליפה

המורים היושבים על תקן של מחנכים הגישו אתמול לתלמידים ולהורים "שי חנוכה" בצורת השבתת הלימודים בכיתות א' וי"ב. ובכך לא די. מיד לאחר חופשת החנוכה – ואגב, המורים הם היחידים בקרב כל ציבור העובדים הנהנים מחופשה בחג החנוכה – ישקלו את "המשך צעדיהם".

לפני שנים לא מעטות התפלגו המורים לשני ארגונים בשל חיכוכים בין המורים היסודיים והעל־יסודיים. עכשיו הם פועלים בתיאום מופלא – בהשבתת הלימודים על פי חלוקה "מאוזנת": כיתה אחת בבית־הספר היסודי וכיתה אחת בבית־הספר העל־יסודי. שני הארגונים הולכים בדרך הקלה ביותר. אין הסכמה, יש ויכוחים ויש מאבק – שולפים את נשק השביתה. לא נשק אחרון. נשק ראשון. המשך עוד יבוא. הם מתפארים שפתחו את שנת הלימודים ללא עיצו־מים ושיבושים. כאילו מגעת להם מדליה על כך.

יש להניח שבמגמה לאזרחות מנסים המורים להקנות לתלמידים גם מוסר־העבודה כערך. האם לאחר שליפת כא־לה – שקרבנותיהן הם הורים ותלמידים – יש כיסוי למה שהם אומרים לתלמידים בשיעורים אלה? מה ישיבו לתלמי־דים שיציגו להם שאלות על הפערים בין הדיבורים לבין המעשים?

הסגל האקדמי באוניברסיטאות – גם הוא נקט בעיצו־מים. הסגל האקדמי ודאי מודע למצוקה הכספית של האוני־ברסיטאות שעל כמה מהן מרחפת סכנת קפאון, אם לא קיפאון. האם השימוש בעיצומים יסייע לפתרון הבעיות הק־שות של האקדמיה? כלום יש כאן קשיחות־לב של האוניבר־סיטאות כלפי הסגל, או שהמציאות אינה מאפשרת עכשיו להיענות לתביעות?

שיבושים בבל"ל

העיצומים שהפעילו עובדי בל"ל והשבתת המגן של הה־נהלה, שכתוצאה מכך נסגרו סניפי הבנק, מהווים פגיעה עצ־מית במבטאות חוסר הערכה למצבם וליחס הציבור אליהם.

מערכת הבנקאות צריכה לעמול קשה כדי להחזיר את אימון הציבור שנפגע לאחר התמוטטות המניות, כאשר הנ־דינה היא הנושאת בעול ההסדר. גם פרשת ההטבות המופ־רזות בשכר טרם נשכחה. נראה היה, שהבנקים ועובדיהם אמ־נם משתדלים לתקן את הדברים וליצור אווירה חדשה.

הסכסוך בבל"ל הוא בבחינת נסיגה מתהליך זה. העובדים הפעילו עיצומים על רקע הסדרי השכר, בלי לקבל את אי־שור ההסתדרות למהלך. אמנם, עובדי הבנקים שוב אינם מהווים אותה קבוצה של מלקקי השמנת כפי שהיו בעבר, אך גם אינם המקופחים ביותר במשק. תוספות שכר, שהו־בטחו על ידי הנהלת בל"ל, אינן מבוטלות כלל ועיקר. העי־צומים משבשים את העבודה בבנק ואת השירות לציבור, ומכילא גורמים נזק לבנק ולעובדים גם יחד.

גם אם יש ליקויים ביחסי ההנהלה־העובדים שאינם מצ־ליחים לקיים את ההידברות הנכונה – העובדים היו מיטי־בים לעשות, לו נזקקו לשירותי ההסתדרות, במקום עיצו־מים, שלא הותירו להנהלה מנוס מהשבתת מגן.

מעבר למצב מערכת הבנקאות מאז משבר 1983, יש לבנק לאומי בעיות יחודיות במאבק על מקומו במערכת. העוב־דים וההנהלה במשותף חייבים לראות בראש ובראשונה את מצבו של הבנק ומעמדו. השיבושים ביחסי העבודה וסגירת הסניפים, הם ניגוד גמור למה שבל"ל זקוק לו כיום.

מעריב

עורך: עידו דיסנצ'יק
סגן עורך: יובל אליצור
סגן עורך: לוי יצחק הירושלמי

ראש מערכת המוספים: יעקב ארז
ראש מערכת החדשות: אברהם תירוש

יו"ר כבוד של הדירקטוריון: עובד בן־עמי
יו"ר הדירקטוריון: שלום רוזנפלד
עורך ראשי 1974–1980

מנכ"ל: אמיר דרורי
מנכ"ל: שמעון חפץ

עזריאל קרליבך
מייסד ועורך 1948–1956
אריה דיסנצ'יק
עורך ראשי 1956–1974
שמואל שניצר
עורך ראשי 1980–1985

המו"ל: הוצאת מודיעין בע"מ
בית דפוס מעריב בע"מ

תל־אביב: מערכת, הנהלה, מודעות, דפוס: בית מעריב, רח' קרליבך 2 (מיקוד 61200), ת.ד. 20010 טל' 03-439111, פקסימיליה: 03-5610614
ירושלים: המערכת: רח' הלל 14 (מיקוד 94581), טל' 02-221151. הפצה ומודעות: רח' הלל 16, טל' 231769.
מרכז הפצה: טל' 521159.
חיפה: רח' הנביאים 29 (מיקוד 33104), טל' 04-674674. הפצה ומודעות: רח' הנביאים 32, טל' 673254.
באר־שבע: המערכת: רח' קק"ל 90, טל' 057-37553, 74973. מודעות ושיווק: 31772, 74850.

© כל הזכויות שמורות למעריב.

שמואל שניצר

הברית החדשה

מפלגת העבודה זכתה בנצחון מרשים בקונגרס הצ־יוני הל"א. אבל אולי הפסידה שם את הבחירות של 1988 ואת השלטון במדינת ישראל.

הקואליציה עם האמריקנים הביאה לה את כל אשר יכלה לבקש לעצמה: את ראשות התנהלה הצ־יונית, את המחלקות החשובות לה ואת הרוב בבור־בית ההצבעות. אולי לא היה זה קונגרס אלגנטי, אבל מבחינה תכליתית היה בגדר הצלחה לא־מעורערת.

הצרה היא, שבעלי הברית הציוניים של המערך, אלה שיחד עמו הובילו אל נצחון תפיסת הפלוראליזם ביהדות, יושבים במקו־מות הלא נכונים ואין להם זכות הצבעה בישראל. מי שרוצה לש־לוט במדינת ישראל זקוק לברית פוליטית עם המפלגות הדתיות בארץ, ולא לקואליציה עם הזרמים היהודיים באמריקה. אם לדון על־פי התגובות הנזעמות של הדתיים בארץ על החלטות הקונגרס, המבטאות את השאיפה לתת שוויון לשלושת הזרמים הדתיים בכל הנוגע לעניני אישות בישראל, הרי מסתבר, שהברית החדשה של מפלגת העבודה סתמה את הגולל על הברית ההיסטורית בין "הע־בודה" והמפד"ל, שעליה התבססה שליטת הראשונה בישראל עד למהפך של 1977.

אולי יבוא יום ובעלי הברית החדשים של המערך יעלו לארץ בהשפעת התמורה הגדולה במעמדם, שעליה החליט הקונגרס. אבל היום הזה לא יבוא בשנה הקרובה, ובוודאי שלא לפני הבחי־רות של נובמבר 1988.

•

הסטאטוס־קוו בעניני אישות היה המסד, שעליו נשענו כל הקואליציות עם הדתיים. כל עוד נישאו והתגרשו ישראלים ברב־נות, וכל עוד ברור היה, שרפורמים וקונסרוואטיוויים יכולים לקי־ים את קהילותיהם ואת בתי התפילה שלהם בישראל, אבל אין רבניהם יכולים להציע לציבור דרכים חלופיות של נישואין וגירו־שין, היה הסטאטוס־קוו בגדר בסיס, שעליו ניתן לבנות בריתות קואליציוניות. כיוון שהחליטה מפלגת העבודה, שיש מקום להר־היג בישראל בירה של נישואין רפורמים וקונסרוואטיוויים, מה־רס הבסיס הזה באופן סופי. גם המתונים ביותר במחנה הדתי, גם הפשרנים ביותר, לא ישלימו עם התמורה הזאת. מי שמאמין, שאפשר לקיים גם את הברית החדשה וגם את ההסדרים המסור־תיים עם המפד"ל ועם שאר המפלגות הדתיות, משלה את עצמו. זה הנושא האחד, שבו לא יתפשרו המפלגות הדתיות ואפילו יצי־ע להן את כל הפיצויים שבעולם בצורת תקציבים נדיבים ותיקים ממשלתיים.

כל הסקרים, המודדים את העדפות הבוחרים, מראים אותה תמונה. מפלגת העבודה צועדת בראש ויש לה יתרון ניכר לגבי הליכוד. אבל גם אם תיתמך על־ידי כל המפלגות הקטנות, שעשו־יד אחת אתה בקונגרס האחרון, היא לא תוכל להגיע לרוב בלי הדתיים.

מי שחותר לפלוראליזם ולמתן מעמד שווה לשלושת הזרמים ביהדות, דוחף את המפד"ל, את ש"ס ואת אגודת ישראל לזרועות הליכוד. אם עד כה יכלו המפלגות הדתיות להיות לשון־המאזניים הפוליטית של ישראל, ולבדוק מי משני המחנות הגדולים מציע להן תנאים יותר טובים, עכשיו ניטלה מהן הברירה. על כרחן יתייצבו לצד הליכוד.

•

את ההמתאה, שעליה תתמה מפלגת העבודה ושאותה הפקידה בידי בעלי הברית החדשים שלה באמריקה, לא תוכל לכבד אלא אם כן תחזור לשלטון במדינת ישראל. מה שהיא הבטיחה לרפור־מים ולקונסרוואטיוויים לא ניתן לביצוע על־ידי החלטה של הקונגרס הציוני. רק הכנסת היא שיכולה לחוקק את החוקים, שיש בהם כדי להפקיע מידי הרבנות האורתודוכסית את הסמכוי־ות שיש בידה בתחום האישות. מה שמוסדות התנועה הציונית מחליטים בתחום זה יש לו משמעות הצהרתית בלבד. המחוקק הישראלי הוא שצריך להחליט אם אומנם נוח לו במצב, שבו קצת ישראלים לא יוכלו להשתדך עם השאר וביצירת רקע למלחמות דת ותרבות, שיהיו קשות בהרבה מכל מה שידענו בעבר.

כמעט ודאי הוא, שבשלב מסויים תיאלץ מפלגת העבודה להסב־יר למפלגות הדתיות בישראל, שמה שדיברו והצביעו נציגיה בקונגרס אינו רציני כל כך, ולחלופין יאלצו להסביר לשותפים האמריקניים החדשים, שמדובר בהבעת מישאלה בלבד, ולא בה־חלטה נחושה לשנות את אורחות החיים בישראל מן היסוד.

לפיכך אי־אפשר להשתחרר מן הרושם, שלפנינו מקרה קשה של קוצר־ראייה פוליטי, ושל נסיון להשיג יעדים מיידיים קרובים על חשבון העתיד. השלטון בתנועה הציונית יש לו, ככלות הכל, ערך מצומצם בלבד, גם מבחינת השררה שהוא מקנה וגם מבחינת התקציבים שהוא יכול לחלק. הוא מתגמד עד יותר כאשר מתב־רר, שהוא נקנה על־ידי תרגיל, שתוצאתו עלולה להיות – ויתור על השלטון במדינת ישראל.

אפרים סידון

הדחלילים

התזה: האיום הדמוגרפי הוא דחליל שהשמאל יצר ("מעריב" 14.12.87).

עתה רווח לנו, עתה נפשנו שקטה. / אחרי שהתברר לנו, שחור על גבי לבן, בעליל – / שעל־פי התזה אין מדובר בסכנה של־ממש, / אלא מדובר סך־הכל, בדחליל.

דחליל – עץ, קרטון, נייר וקש. / דחליל – בעל צורת אדם, אך לא בן אנוש. / דחליל – משהו המפחיד לכל היותר ציפורים. / דחליל – ובאמת אין לנו ממה לחשוש.

הבעיה שלא מדובר כנראה בדחליל מוכר, / שהרי דחליל רגיל כאיום הוא דבר מצחיק. / לפנינו זן דחלילים מיוחד – / הדחליל הדמוגרפי, המתרבה בלי להפסיק.

וכל יום בבתי היולדות נולדים דחלילים חדשים. / וגם בבתים בעזה, שומרון ויהודה. / דחליל אחר דחליל בא לעולם. / ועוד דחליל תינוק ועוד לידה ועוד לידה.

ממש לא מובן איך הדחלילים מתרבים. / כנראה שלא בדרך הטב־ע, או דרך ההגיון. / דחליל דמוגרפי תופס דחלילה צעירה ברחוב – / והופ, הדחלילה הדמוגרפית בהריון.

או אולי בכלל השמאל אותן מפרה / שלוחיו יוצאים מדי לילה, דחליליות לעבר. / עובדה שהתזה מגלה בבירור – / כי השמאל את הדחליל הדמוגרפי יוצר.

מכל מקום – ובכל מקום, הם משתגלים בפראות / ובלילות החשר־כים "הפרו ורבו" משתולל. / ועד שאתה אומר "יובל נאמן" – עוד דחליל דמוגרפי נולד. / ואותו דחליל תמיד דחלילים פעוטים מגדל.

ובעוד אנו תמהים הדחלילים מתרבים. / ואני הקטן על עצמי מעיד, / שמיליון ויותר דחלילים בשטחים – / אותי באופן אישי זה מפחיד.

ואני חושש שבתוך כמה שנים / נתעורר בוקר אחד כשאנו מגלים, / כי הפכנו להיות מדינה דו־לאומית, / חציה יהודים וחציה דחלי־לים.

והדחלילים, כמו שאמרנו, עשויים עץ, קש וקרטון, / וכשהם גדל־קים קשה את הבעירה לעצור. / ולהבה גדולה ואדומה תעלה – / ותצית ותשרוף את כל האיזור.

ובשריפה המשתוללת קשה יהיה להבחין מי המכוה, / מי השורף ומי הקורבן שנדלק ובער. / האם זה יהודי אופטימי תוצרת "הת־היה" – / או דחליל דמוגרפי, שהשמאל שוב יצר.

יהושע ביצור

היחצ"ן של קולק

יו"ר תנועת החרות בירושלים, עו"ד ראובן ריבלין, מחדש הלכות בלכסיקון הפוליטי שלנו. הוא הו־דיע, כי ירוץ בבחירות הקרובות נגד טדי קולק לתפקיד ראש עיריית הבירה. אך הוא גם מיהר להב־היר, כי אינו סבור, שיש בכוחו לגבור על קולק. אם כן, לשם מה הוא רץ, אם הוא חש עצמו חסר כל סיכוי? בכך הופך ריבלין תהליך דמוקרטי לפארסה פוליטית.

האמת היא, כמובן, שאת מאבקיו הפוליטיים הגדולים מנהל ריבלין בתוך סניף חרות בירושלים, ולא נגד קולק והמערך. במער־כה על השליטה בגדול סניפי תנועת החרות גבר ריבלין על ח"כ יהושע מצא. הוא גם השתלט על הנכס העיקרי של חרות בבירה – קבוצת בית"ר ירושלים, המשמשת מלט מלכד לשותפי הכדורגל במחנה הלאומי. אולם בית"ר ירושלים בצרות ומחנה ריבלין חו־שש מזעזועים קשים גם בשליטתו הפוליטית. כדי להקדים תרו־פה למכה – אם יבואו לערער על מנהיגותו בכלל שקיעת בית"ר – מיהר כנראה ריבלין להכריז על עצמו כמועמד לראשות העיר.

בכל הופעותיו בשבוע האחרון טורח ריבלין להדגיש, כי קולק הוא ראש עיר טוב. הוא אף הלך אל ראש העיר כדי לבשר לו על הצגת מועמדותו מטעם הליכוד. ריבלין אף הקפיד לומר במסיבת עתונאים, כי ירוץ בבחירות מול קולק ולא נגדו. גם זה פלפול פוליטי מסוג חדש. הוא אף נשמע כמתנצל על שהחליט לרוץ מול טדי.

רבים בוודאי יסכימו עם ריבלין בנושא אחד – שקולק הוא ראש עיר טוב, שעשה רבות בירושלים. אם כן, מדוע יש להחליפו? את זה לא הצליח ריבלין להסביר אפילו במלה אחת. הוא לא גילה מה הוא יכול לעשות טוב יותר מטדי. ריבלין לא הציג שום תוכ־נית־פעולה, שיש בדעתו לבצע בירושלים. להיפך: הוא העדיף להצ־יג את קולק בן ה־78 כעולה לאין שיעור ביכולתו על כל הצעי־רים. הוא הלביש את ראש העיר בכל המחלצות הסופרלאטיוויות האפשריות. אפילו טען, כי כאשר טדי נרדם בישיבות ובאסיפות, הוא לא עושה זאת מזיקנה אלא כדי להפגין יחס זלזול במסובים ובנושא הנדון. ריבלין לא ניסה כלל לטעון, כי קולק אולי עייף לאחר 22 שנים בראשות העיר, וכדאי להפקיד את הבירה בידי כוחות רעננים וחדשים. הוא לא הזכיר אפילו, כי בבית העיריה נוצרו מצבורי שחיתות, שיש לטהרם ולעקרם, כפי שמתברר במ־שפטם של ראשי ועד העובדים ובפרשת הממונה על המחוז המו־דח, רפי לוי.

אז מה רוצה ריבלין מאיתנו? הוא לא הצליח לגייס אפילו נימוק אחד מדוע לא יצביעו שוב בעד טדי. רק זאת לימד אותנו: קולק היה לאגדה בחייו. אני, ריבלין, רוצה להיות גם כן לאגדה. ריבלין הוא באמת אגדה, בצורה שבה הציג את מועמדותו. הוא העניק לראש העיר מלוא החופן שבחים נרגשים, ולא שכח לציין, כי פעם טדי גם שיבח אותו. המוצא הטוב ביותר יהיה אם ריבלין יציג את מועמדותו לתפקיד ראש מטה הבחירות של קולק.

קולק עצמו הגיב בקריזות מוחלטת על הכרזת המועמדות של ריבלין. הוא דק הורה לדובדו לומר, כי "יש עוד שנה עד לבחירות ואין מה להתרגש".

מאחורי ההתנהגות המוזרה הזאת של ריבלין יש, כמובן, כוונה שונה להלוטין: בשיטה אחת עם ההודעה על ריצה לראשות העיר, בביטול, הוסיף ריבלין, כי ירוץ גם לכנסת הבאה. אין הוא יכול לראות את ח"כ יהושע מצא מכהן בכנסת כמצליף סיעת הליכוד, ואילו ריבלין ישחק בעניינים מוניציפאליים מן השיירים של קולק. לכן הטקטיקה של ריבלין היא לשאוף לכנסת, אבל להפגין את המועמדות לראשות העיריה, על מנת שאחר לא יתל־בש עליה וידחוק את רגליו מהנהגת סניף חרות בבירה.

בכך מנהיג ריבלין נוהג בלתי־מקובל: לרוץ לבחירות מתוך כוונה שלא להיבחר, אלא רק כדי לחסום את הדרך בפני אחרים. קולק ייבחר, קרוב לוודאי, שוב לראשות העיר בלי עזרת ריבלין. אבל העיקרון של התמודדות חופשית נקבר תחת תילי התכבים.

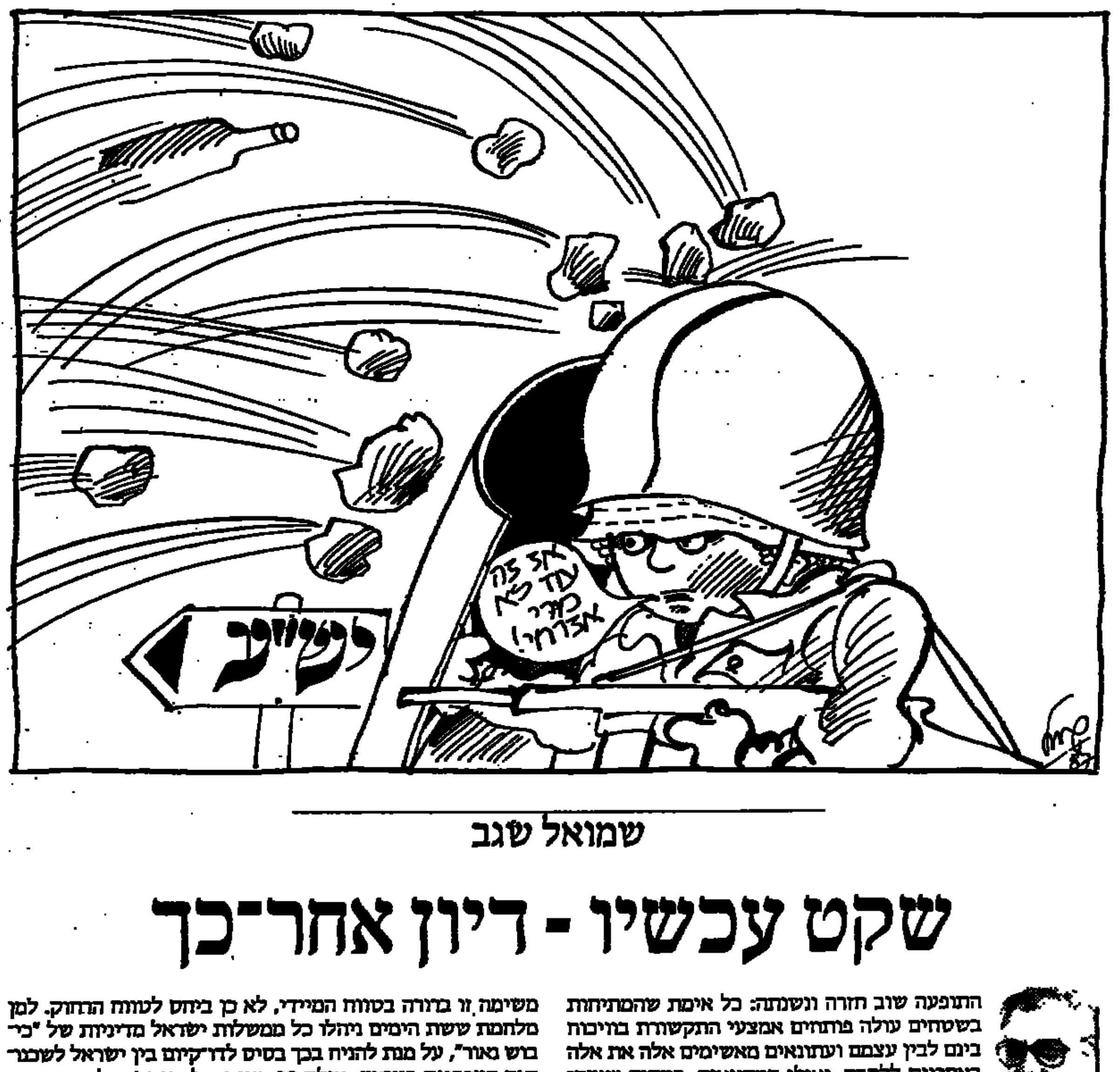

שמואל שגב

שקט עכשיו - דיון אחר־כך

התופעה שוב חזרה ונשנתה: כל אימת שהמתיחות בשטחים עולה פורחים אמצעי התקשורת בויכוח בינם לבין עצמם ועתונאים מאשימים אלה את אלה באחריות ללהבה. ואילו המדינאים, במקום שיעס־קו בגורמי המתיחות ובדרכים להפגתה, נגררים ל"וויכוח התקשורתי" ומוסיפים שמן למדורה במ־קום לכבותה.

בחוסר־אחריות קיצוני זרק מאן־דהוא להללנו את הסיסמה של "מרי אזרחי" בשטחים ובכך סיפק נצחון תעמולתי אדיר לאש"ף ולעושי־דברו ביהודה, שומרון וחבל עזה. המדאיג בהגדרה זו הוא לא בביטויה הפומבי, אלא בחוסר הבנת משמעותה. ב־20 השנים שחלפו ממלחמת ששת הימים, כמו גם ב־20 השנים ששטחים אלה היו תחת כיבוש ירדני ומצרי, היתה מחזוריות קבועה בגלי האלימות בשטחים. חריפות ההתפרעויות ביהודה ושומרון באמצע שנות ה־60 הגיעה לדרגה כזו, שהמלך חוסיין לא היסס להפעיל טנקים ותותחים נגד המתפרעים. אף־על־פי־כן, איש לא כינה אז מתיחות חולפת זו בשם "מרי אזרחי". לאחר מלחמת ששת הימים, כאשר שכם ניסתה להיות החלוצה בארגון ההתנגדות "לכיבוש הישראלי", הורה משה דיין ז"ל לכתר את העיר ולנתקה מגשרי הירדן ומערי יו"ש האחרות. כעבור שלושה שבועות דעכה ההתנג־דות והחיים שבו למסלולם הרגיל.

למרות השוני בשיטות פעולתם – גם חוסיין וגם דיין תחמו לאוכלוסיה בשטחים קו ברור: תהיה אשר תהיה מצוקתם הפולי־טית, השלטון המרכזי לא יסבול אלימות והפרות סדר והוא לא יהסס להפעיל נגד המתפרעים כוח, כדי להשיב את הסדר על כנו. גם כיום חייבת ממשלת ישראל – על כל מרכיביה – לשנן אמת זו באוזני האוכלוסיה בשטחים ולהפגין את נחישותה בהשבת הסדר על כנו. תושבי השטחים חייבים להבין, שהוויכוח הפנימי בישר־אל ביחס לתהליך השלום אינו יכול לצאת לחוצות שכם וג'נין ולסיסמאות של מחנות הפליטים. אם הברירה העומדת לפני גורמי הבטחון היא: עתונות "רעה" והפעלת כוח להשבת הסדר על כנו, או עתונות "טובה" וכניעה למתפרעים, תעדיף ישראל תמיד את האפשרות הראשונה. שכן, אפילו אלה בישראל המצדדים בפתרון של שלום לא יוכלו לנהל מו"מ זה ב"ליווי" מטעני־צד, יידוי אב־נים ודקירות סכין.

זוהי, אם כן, משימתה המיידית של ישראל והיא חייבת להפ־עיל את כל האמצעים כדי לאכוף את החוק והסדר בשטחים. אם משימה זו ברורה בטווח המיידי, לא כן ביחס לטווח הרחוק. למן מלחמת ששת הימים ניהלו כל ממשלות ישראל מדיניות של "כי־בוש נאור", על מנת להניח בכך בסיס לדו־קיום בין ישראל לשכנו־תיה הערביות בעתיד. אולם 20 שנות שלטון ישראלי בשטחים הוכיחו, שכל כיבוש, ויהא זה הנאור ביותר, אינו יכול להימשך לעד. תושבי יו"ש ועזה חייבים להיות חדורי־תקווה לגבי עתידם הפוליטי וחייבים להיות משוכנעים ברצונו של "הכובש" לפנות את השטחים, אם רק יימצאו הפתרונות המדיניים והבטחוניים הדרושים. שמעון פרס, בהיותו ראש־ממשלה, אכן הפיח תקווה זו – בדיבור ובמעשה – בלב תושבי השטחים. ביקורו במארוקו, ההבנה שהגיע אליה בפגישותיו עם חוסיין וההסכמה עם ירדן ומצרים ביחס לאופיה של הוועידה הבינלאומית כ"סרקלין" למו"מ פומבי וישיר בין ישראל ובין משלחת ירדנית־פלשתינית, כל אלה חיזקו את אמינותה של ישראל וביססו את הצהרותיה בעניין חתירתה לשלום.

אך מאז החליף יצחק שמיר את שמעון פרס בראשות הממשלה חלה נסיגה ממשית בתהליך השלום והתערערה אמונתם של תוש־בי השטחים בכוונות הממשלה. בניגוד למקובל ביחסים הבינלאו־מיים ביטל שמיר את מהלכי קודמו כראש־ממשלה, התעלם מה־חלטות הכנסת, שאישרו את הצהרותיו של פרס בעצרות או"ם, והוא מנסה עתה לכפות על חוסיין "שלום מתוך כניעה" ולא שלום הבנוי על כבוד הדדי. בהופעותיו הפומביות אומר שמיר, כי חוסיין יבוא למו"מ ישיר כאשר ייווכח שאופציית הוועידה הבינלאומית אינה קיימת עוד. לשון אחר: שמיר מנסה לכפות על ירדן ומצרים נסיגה מעמדות שהן סיכמו עם פרס והוא תובע מהן עתה לאמץ "שלום ישראלי" ממין אחר.

זו אינה גישה רצינית לבעיה כה מורכבת וכה חשובה. עם כל רצונו של הליכוד להתמיד בשלטון, הוא חייב להבין שאינו יכול לשחק בעתידה של ישראל. הוויכוח האישי בין שמיר לפרס אסור שיתפרש כוויכוח בין עושי־השלום לבין מתנגדיו. שעתו הגדולה של מנחם בגין היתה כאשר הגיע, בעזרת פרס, להסכם שלום עם מצרים, תוך התנגדותם של חלקים חשובים במפלגתו. גם שמיר, שהתנגד בעבר להסכמי קמפ־דייוויד ועתה הפך אותם לאורים ותומים שלו, יקנה את עולמו אם יסתייע שוב בפרס כדי לחזור לנתיב השלום. חזרה מהירה לנתיב הוועידה הבינלאומית היא הע־רובה היחידה לשמירת החוק והסדר בשטחים בחודשים הקרו־בים.

אולי המורה ת
להסביר לי מה זה

אליקים העצני
מחיר זיוף ההיסט

פינג פונג

אולי המורה תוכל להסביר לי מה זה שביתה

שאלות לרועי פז, תלמיד כיתה א', על שביתת המורים הראשונה בחייו

אתה יודע למה לא למדת אתמול?
לא יודע ולא כל כך איכפת לי.
שמחת שהיה לך חופש?
קצת, כי הייתי בטיול עם אמא והיה כיף. אבל לא הייתי מרוצה, כי אני רוצה ללמוד.
האם הפסדת משהו מיוחד בגלל השביתה?
כל מיני דברים שאני אוהב ללמוד, בעיקר לקרוא מהחוברת "בלי סודות".
אתה יודע מה זו שביתה, מדוע המורה לא לימדה?
לא, הודיעו לי בערב שלא לומדים, אז לא הלכתי לבית־הספר.
תשאל את המורה מדוע לא באה ללמד?
כן, אשאל אותה. ואולי היא תוכל להסביר לי גם מה זה שביתה.
אתה כועס על המורה שלך בגלל יום החופשה הפתאומי?
מה פתאום? היא מורה טובה, אז למה שאכעס.

נורית דברת

אליקים העצני

מחיר זיוף ההיסטוריה

יש עתונים עבריים (כלומר, כתובים עברית) החוגגים את הצלחת המחבל־הגלשן כמעט כמו עתוני דמשק, אך המסר שלהם מסובך משל עתוני הבירה הסורית. מעתה, כך מתמוגג עתון עברי, הערבים הם "הדופקים על פח" ואנחנו הבורחים; הם "מהירים, חזקים ואלגנטיים"; הם הממציאים "הדווידקות" החדשניות דהיום. (כבר נמצא "מומחה", המתנסח על "מיתוס המחבל הלא־מתוכם, שהתרסק סופית בליל הגילשונים").

למקהלה הצטרף פרופסור שהתרשם, כי עם ישראל מעריץ את המחבל כפי שהעריץ את החיילים המצריים, נושאי ה"סאגרים", שיכלו לטנקים הישראלים במלחמת יום הכיפורים. גם את "השיטה בשגעון" מגלה הפרופסור: ה"סאגרים" הביאו את סאדאת והוציאו אותנו מסיני – ו"השלום" הפלשתיני יבוא בכנפי הגלשנים.

ומסר בתוך מסר: מעתה הם דויד ואנחנו גלית; הם קטנים, נבונים, זריזים וטובים מאתנו, אנחנו מגושמים ומטומטמים. וכל זה למה? כי הם הצודקים, הם קורבנות "הדיכוי" "הכוחניות" וה"כיבוש" שלנו. על כן, מכות הוקיות־ברזל היסטורית עתידה המיני־אימפריה שהקמנו לקרוס וליפול, אם לא נקדים את האסון ונשוב אל גדלנו הטבעי.

התורה הזאת מבליעה את ההנחה, כי בימים הרומנטיים של "ישראל הקטנה" אנחנו היינו גם אמיצים וחדשנים וגם מוסריים וצודקים, ואילו הם לקו בתסמונת של אי צדק וחולשה. אלא שכל בנין הקלפים הדמגוגי הזה מתמוטט במגע קל של המציאות.

ב"מאורעות" תרצ"ז לחמו כפריים ערבים בגבורה נגד צבא, תותחים ומטוסים – בריטיים. גם כשניתלו עשרות, הם לא הרפו עד שהשיגו את שלהם, את "הספר הלבן" של 1939, שחיסל את העליה וההתיישבות הציונית וסגר את שערי המדינה בפני פליטי אירופה.

גם במלחמת השיחרור לחמו הערבים בקסטמון ובקסטל בגבורה מרשימה, ובשנות ה־50 הטיל את חתיתו על הר ירושלים אחד סמואלי, שחדר גם למחנות צבא ויצא בשלום. בהר חברון שלאחר שחרור יש"ע זוכרים את עבדול רחים ג'אבר, את אבו־מנצור, את באג'יס, אשר באומץ ובתחכום גרמו לצה"ל כאב ראש לא קטן. גם הלוחם המצרי לא הומצא ביום הכיפורים. האנדרטה ליד מצודת יואב תנציח מיבצר מצרי, שעמד בגבורה מול כוח ישראלי עדיף.

זהירות: מזייפים את ההיסטוריה, הופכים אותה לפלקאט פלשתיני!

פרשת מחנה־גיבור אינה בבחינת "גילוי אמריקה", ואף ייתכן, שהיא עצמה היא כבר תוצאה של שטיפת המוח והסחף בבטחון העצמי, פרי התעמולה התבוסתנית מבפנים (בנימין (פואד) בן־אליעזר: "השאלות על צדקת הדרך פוגעות גם בסיטואציה של הקצונה").

מלחמת השיחרור ידעה מחשבה מאובנת ליד חדשנות "הדווידקה", והיו בה גם תופעות של פחדנות. בארץ־ישראל "המכעסת" אוטובוס 300 הוא חריג; במלחמות ישראל "היפה" – מפני שהיתה קטנה – היו מאות ואולי אלפי "אוטובוסים" כאלה.

בראייה מציאותית המאמץ העברי הקולקטיווי של הימים ההם פשוט היה טוב מן ההישגים הקבוצתיים שלהם. גם היום – אם לא נאבד עצמנו לדעת – עדיין עדיף הפוטנציאל החומרי, השכלי והנפשי שלנו על צירוף כל כוחותיהם.

עם זאת, המחבל המעופף הביא עמו סכנה גדולה, הלא היא התבלה־במזאל הלאומי, בעזרתם האדיבה של מהלליו ומשבחיו מבפנים. אותנות התולשה־ששידרנו ערב מלחמת־ארץ־ישראל ("ששת הימים") כרסמו בהרתעה שלנו והזמינו את המלחמה. כך גם היום. מאמרי ההלל ל"פלשתיני החדש", כנסי התרועעות עם "מזוהי" האויב התבלני, הפסטיוואלים הפלשתיניים בסרטים ובהצגות, ניצני הסרבנות בצה"ל, ללא התנגדות ממשית של המימסד החינוכי והצבאי – כל אלה עלולים לקרוץ לארצות ערב, אויבינו המסוכנים באמת, שהגיע הזמן לנסות שוב!

מחנה השמאל אמון על הדיאלקטיקה. ידע נא, איפוא, שמרוב רדיפת שלום אפשר לקרב מלחמה, מלחמת־אין־ברירה, כפי שהיתה בתש"ח. והנה, דווקא מלחמה כזאת יש מי שירצה לנצל כדי להגשים "חלומות טרנספר" נגד ידידיהם הפלשתינים החדשים.

צה"ל יתגבר. הכוח העברי עדיין חכם, גמיש, מהיר וגם טוב וצודק יותר מכל צבאות המלכים והדיקטטורים הערביים, כולם אנשי חמס ודמים, ובוודאי מ"גיבורי" התבלה הפלשתינים, שבמוסר הלחימה שלהם שקעו אל מתחת לכל מדרגה אנושית.

עם ישראל יתגבר גם על מלחמת־אין־ברירה, שמדינה קרועה ושסועה בתוך עצמה עלולה להזמין. גם האומות החופשיות הדגברו על מלחמת־אין־ברירה שכפה עליהם היטלר, לאחר שהן עצמן גידלו את תיאבונו ואת שאפתנותו־ללא־גבול בחולשתן ובקלות דעתן, בהיתפסן לסיסמת "שלום בימינו" של נוויל צ'מברלין.

מתגברים, אך באיזה מחיר? 40 מיליון הרוגים שם, 6000 נפש – אחוז אחד מן האוכלוסיה היהודית – כאן, והרוגים הרבה מונים יותר בצד הערבי, עם פליטות ועקירה.

זהו מחיר זיוף ההיסטוריה וסילוף המציאות, בשירותו של שלום כוזב.

מכתבים

לא אוהבים אומץ

דרוש אומץ פוליטי ואישי רב כדי להציע מה שהציע מ"מ ראש הממשלה ושר החוץ שמעון פרס, להעביר את רצועת עזה מרשותנו.

עמדתו מתיישרת עם ההיגיון והמציאות, ופותרת לנו בעיה שלא היתה צריכה להיווצר מלכתחילה.

משאבנו הכלכליים והאנושיים מוגבלים מאוד מבחינה כמותית, ועלינו לרכזם לפיתוח יעדים אפשריים ולא בתוכניות פנטסטיות.

אני תומכת בעמדתו של מר פרס, אם כי כיום זה אינו פופולארי. זה לא פחות ציוני, או פטריוטי, או לאומי, מעמדות של מדינאים אחרים, יריבי מר פרס.

חנה גלוטמן, באר שבע

נגד אגרת בריאות

עזרה הדדית היא אחד מעקרונות היסוד של תנועת העבודה הישראלית. עקרון זה בא לידי ביטוי בחיי היום יום, בעיקר באמצעות קופת חולים של ההסתדרות. על פי עקרון זה, הכל משתתפים על פי יכולתם בהוצאות, ולכן המס האחיד משולם יחסית לגובה השכר, אך מקבלים טיפול על פי הצרכים. כלומר, על פי מצב הבריאות.

עקרון זה יופר על ידי הטלת אגרת בריאות, כי אז מי שיזדקק ליותר טיפול, או חלילה לאישפוז ממושך, יצטרך לשלם יותר.

מי שאינו דוגל בעקרונות תנועת העבודה, לא חייב להיות חבר בהסתדרות, שהיא כידוע אירגון וולונטרי. יש די קופות חולים פרטיות, שיכולות להבטיח טיפול רפואי לכאלה, אך במסגרת ההסתדרות, עקרון העזרה ההדדית צריך להיות מקודש.

שר האוצר, איש המפלגה הליברלית, אינו נימנה עם אלה שעקרונות תנועת העבודה יקרים לו. לגביו קופת החולים ההסתדרותית אינה אלא תחליף גרוע לביטוח בריאות ממלכתי.

אך הנהגת ההסתדרות חייבת לשמור על עקרונות היסוד של אירגונה. אם האוצר לא מוכן לסבסד את שירותי הבריאות, הניתנים ללא כל תשלום נוסף מלבד המס האחיד, ואין אפשרות לצמצם את הוצאות הקופה על ידי ייעול, כי אז יש להעלות את המס האחיד עד שההכנסות תכסנה את כל ההוצאות.

רק כך תוכל ההסתדרות להישאר אירגון עובדים המבוסס על אידיאולוגיה. בכל מקרה אחר תהפוך ההסתדרות לפדרציה של איגודים מקצועיים עצמאיים, וקופת החולים שלה, למוסד חצי ממלכתי לשירותי בריאות, כפי שאכן אחדים מקברניטי המדינה, ושר האוצר ביניהם, היו רוצים לראות אותה.

דב שוהם, ערד

להוציא את "כך" מחוץ לחוק

מעשיהם האחרונים של פעילי "הוועד לבטחון בדרכי יש"ע", המזוהים עם חברי "כך" ביידוי אבנים לביתו של חבר־הכנסת אליעזר ולדמן, בעת ביקורו של אלוף מצנע במקום, אינם שונים מיידוי אבנים על־ידי אירגוני־המחבלים. יתירה מזו, אירוע זה ואחרים צריכים לזעזע אותנו יותר ממאבקם של המחבלים בשלטוננו.

חברי "כך" מתמרדים ופוגעים בכוחות הצבא וכך אינם מקבלים את דין המדינה וכוחות הבטחון שלה.

אין ספק שאסור לירות על מיידי־האבנים מבית מדרשו של הרב כהנא, כשם שאין לירות בערבים. אך כשם שהאחרונים נכלאים לתקופות ארוכות או מגורשים מהארץ ולעתים רק על השמעת דעותיהם, כך יש לגרש ולהוציא את תנועתם מחוץ לחוק.

דן יהב, תל אביב

שאננות מסוכנת

במסיבת עתונאים הבהיר הרמטכ"ל, דן שומרון, שהפיגוע החבלני "בלול הגילשונים" ליד קרית שמונה נעשה בהדרכת קצינים סורים ובהשראת סוריה.

רוב פעולות הטרור הרצחניות בצפון הארץ, מתבצעות בסיוע ובעידוד הצבא הסורי.

שר המלחמה הסורי התבטא באחרונה על התעצמותו של הצבא הסורי, בציינו, שהצבא הסורי הגיע היום לרמתו האופרטיבית של צה"ל והצבא ערוך וכשיר לשחרר עתה את כל רמת הגולן עד למטר האחרון.

בל נשכח, כי הצבא הסורי הערוך מול גבול ישראל בצפון, מונה מעל 3,000 טנקים מודרניים כולל "טי 72". כל זה ביחד, חייב להוציא אותנו מהשאננות ומהשיטה.

חלילה לנו לחזור על הטעות ועל שיקול הדעת המוטעה של שנת 1973, כאשר מנהיגים ישראליים מהשורה הראשונה העריכו והכריזו שמצרים לא תתקוף את מדינת ישראל.

אינו יכולים להרשות לעצמנו מהדורה שניה של מלחמת יום הכיפורים. מעשי נסים אינם קורים בכל יום, "ואין סומכין על הנס" כדברי חז"ל.

אם אכן בטחון ישראל וחיינו יקרים לנו, הרי שאין מנוס מאשר להקדים ולהגיב בכל העוצמה על המתרחש בגבול הצפון ובקו העימות עם סוריה.

מרדכי אופיר, ירושלים

בצה"ל המקוצץ - הנח"ל זול

הנתונים שנתפרסמו במסגרת תחת הכותרת "130 האחוזיות" בכתבה "למה נח"ל" ("מעריב", 4.12.87), נמסרו לכתוב על ידי. לפיכך אני רואה חובה לתקן מספר שיבושים:

משנת 1951 ועד שנה זו הוקמו מנחל־עוז ועד קדרים. אשר ליד חוף ים המלח ולא קצרין אשר ברמת הגולן, כפי שנכתב בטעות.

ב־24 בנובמבר 1949 פורסמה הוראת הפיקוד העליון של צה"ל על הקמת חיל הנח"ל כחייל עצמאי. הכנסת הראשונה קיבלה ב־8.9.49 את חוק שירות הבטחון שקבע את חובת ההכשרה החקלאית והשמירה על הגרעינים ההתיישבותיים.

בהזדמנות זו אני מבקש להשיב לשאלתו של ח"כ פ. גרופר, כפי שפורסמה מפי סגן השר דקל: "האם צה"ל המקוצץ זקוק לנח"ל. השאלה אינה רלוונטית כלל לגבי הנח"ל, כי הנח"ל הוא החיל הקרבי הזול ביותר. זאת מכמה סיבות:

א. בתקופה שהבנים משרתים בבט"ש בחטיבה, חברות הגרעין משרתות במשקים, עובדות בענפים ותורמות לתל"ג של המדינה; בנוסף לזה משרד הבטחון מקבל תשלום מהמשקים תמורת ימי עבודתן.

ב. בפרק ההיאחזות, בנוסף לתפקיד ההתיישבותי, הנחלאים משתתפים ותורמים לבטחון השוטף באיזור. באותה תקופה מחלקת ההתיישבות של הסוכנות משתתפת בהוצאות החזקת החיילים, ומקילה על תקציב הבטחון.

ג. בפרק השל"ת נחסכים לתקציב הבטחון סכומים גדולים להחזקת הנחלאים.

למרות כל הפרקים, כביכול לא צבאיים של הנחלאים, הם תורמים לבטחון השוטף לא פחות מכל חייל בחטיבה אחרת, כי גם לחיילים אלה יש תקופת אימונים, התארגנות וכדומה.

יאיר דואר, אפעל

למען כיסא

קראתי את מאמרו של יוסף צוריאל, "וייצמן ושרון הבטיחו לאגו"י" ("מעריב", 9.12.87), והזדעזעתי.

שני שרי בטחון אלה נתנו, שחור על גבי לבן, הבטחות מפליגות לאגו"י, כשוחד למען קיום קואליציה.

כאזרח אשר שפך את דמו על מזבח המולדת, וילדיו שירתו שנים רבות בצה"ל, כואב לי שמנהיגינו נוהגים בקלות ראש למען "כיסא" ונותנים לגיטימציה למשתמטים למיניהם. וזה ללא ספק פגיעה בבטחון המדינה.

מ. סטשבסקי, תל אביב

ילדים לומדים ממבוגרים

חוק הוא חוק – וגם מבוגרים חייבים לציית לו.

אני שומרת במשמרות הזהב. לא פעם אני נתקלת במבוגרים שאינם מצייתים למשמרות.

לא רק ילדים מסכנים את חייהם כשאינם עוברים במעברי־חציה.

אני פונה אל המבוגרים בבקשה לציית להוראות המשמרות ולעצור ליד מעבר חציה.

לתשומת לב הולכי הרגל: אין לחצות כביש כאשר זה אסור, הילדים לומדים מן המבוגרים.

שרית ממאיאס, כיתה ו', חולון

ויכוח על שליטה ברבנות

הגיע הזמן לקרוא לילד בשמו. הוויכוח על "מיהו יהודי?" הוא בעצם ויכוח על "מיהו רב?"

הוויכוח הוא על השליטה ברבנות ועל־ידי כך שליטה בפוליטיקאים, במדינה, ובכספים שהמדינה מחלקת.

כששואל רב "מיהו יהודי אמיתי?" יאמר לך שהחסידים שלו הם היהודים האמיתיים.

הראיה לכך הם הוויכוחים על כשרות השחיטה בין הרבנים השונים. חצר אחת לא אוכלת מהשחיטה של חצר שניה. החרדים אוכלים רק הכשר של הבד"ץ ולא הכשר הרבנות הראשית המזוהה עם המפד"ל.

מספיק לקרוא בעתונים על המאבק והשנאה בין חצרות החסידים השונות, בינן לבין עצמן ובינן לבין המתנגדים, כדי לראות איך מתבצע הלכה למעשה הוויכוח על הנושא "מיהו יהודי?" או לאמיתו של דבר "מיהו רב?"

אי לכך הגיע הזמן שנדע, כי דווקא למען אחדות העם היהודי צריך להכיר בכל הזרמים שביהדות, הזרם החופשי, הרפורמי, הקונסרבטיווי והאורטודוכסי, כזרמים לגיטימיים של העם היהודי ובעיית מיהו יהודי תיפתר מאליה.

ורדה קפלן, רמת גן

שלום עושים עם אויבים

חיים צוריה כותב ש"אין עם פלשתיני" ("מעריב", 8.12.87). לסימוכין הוא מצטט את רודן סוריה, אסאד, שאמר את אותם דברים בדיוק.

לא במקרה מסכים חיים צוריה עם אסאד. שניהם אינם חפצים באמת מהסיבה הפשוטה, שיש להם, או שכך הם חושבים, אינטרס בעניין. שניהם רוצים בשטח הפלשתיני, ושניהם מחפשים לעצמם תירוצים וצידוקים "מוסריים" לרצונם לשלוט בשטח זה.

מר צוריה תומך סברה זאת בכך שהוא כותב: "תחת השלטון המצרי והירדני, נרצחו באכזריות מאות פלשתינים, רבבות אחרים נכלאו ועונו בבתי כלא, וכל האחרים היו משוללים אפילו זכויות אזרח אלמנטריות".

לא כאן המקום לכתוב על "טוב ליבם", ו"שלטונם הנאור", של נאצר ומרעיו, אך כלום היו הסורים, המצרים, או הירדנים מתייחסים כך לבני עמם? יחס זה בא כתוצאה מהפחד וההכרה דה פאקטו בעם הפלשתיני ובישות הפלשתינית.

ואשר לזכויות האזרח שנשללו מהם, הרי שגם תחת השלטון הישראלי נשללות זכויות האזרח מהפלשתינים, שבשטחים המוחזקים תחת שלטון כיבוש צבאי.

לבעיה הפלשתינית יש רק פתרון אחד, והוא פשרה טריטוריאלית בדרך של מו"מ עם הנציגים המוסמכים של הפלשתינים, ויש להם כאלה.

אמת, יאסר ערפאת "אינו בדיוק היקר שבאדם", ואש"ף רחוק מלהיות "מוסד צדקה", אך שלום עושים רק עם אויבים. וכשם שהצלחנו לעשות שלום עם אויבתנו הגדולה לשעבר, מצרים, כך נצליח לעשות שלום גם עם העם הפלשתיני.

מיכאל קדוש, בת ים

אדלה וליאון קיצוני
שמחים להודיע על הולדת
הבן
אח לתומר וצופית
נכד
לשולמית ושלמה לוי   לניסים קיצוני
ניו־יורק 14.12.87

לחברנו היקר
יהודה אייפרמן
ברכות חמות
לקבלת התואר יקיר נתניה
יישר כח
והמשך פעילות ברוכה
ארגון יוצאי
סטניסלבוב והסביבה

לאמא היקרה
חנה מקל
ברכות ליציאתך לגמלאות
שפע אושר ובריאות
צבי, אריה, שרגא, יעקב
וכל בני המשפחה
15.12.87

מודעה

אל לקוחות בנק לאומי ועובדיו

עקב ההשבתה החד־צדדית של הבנק על ידי הנהלתו נמנע מאיתנו באופן פתאומי להעניק לכם את שרותי הבנק המקובלים. אנו מצטערים על כך מאד ומקווים כי ימצא בהקדם פתרון הולם לבעיות שנוצרו עקב החלטת הסגירה התמוהה ויתאפשר לנו לשוב ולשרתכם באמונות כתמיד.

עובדות ועובדים יקרים

ביום חמישי, 17/12/87, בשעה 10.00 בבוקר, ייערך כנס הסברה, באולם הסינרמה בת"א, לכל עובדי הבנק, מנהלים ופקידים כאחד, מההנהלה הראשית, אגף התפעול, סניף ת"א, אזור ת"א, אזור התיכון.

הוועד הארצי קורא לעובדות ועובדי הבנק להתייצב לכנס.

נבקשכם לעקוב בכלי התקשורת אחר פרסום מועדים נוספים של כנסים ואסיפות הסברה שייערכו בהקדם.

עקב ניתוק הקשר באופן פתאומי נבצר מאיתנו ליצור עימכם קשר בדרכים המקובלות.

בברכה,
הוועד הארצי המשותף
בנק לאומי לישראל

כתיבה במכונה ב־12 שעות
בשיטה עיוורת
בי"ס למסחר "רימון", ת"א, דיזנגוף 85, ☎ 281985

בוא לגרד מכונית
108 אלף פרסים בהגרלת מגן דוד אדום
קנה כרטיס וגרד כרטיס בהגרלת מגן דוד אדום, ההגרלה היחידה שהכנסותיה קודש להצלת חיי־אדם.

מודעות משפחתיות מתקבלות יום יום עד חצות (24.00)
בבית **מעריב**, רח' קרליבך 2, תל־אביב
ובטל' 03־439111

صكا من الاهل

רב־פקד אלי לושי קיבל שוחד תמורת הטבת תנאיו של אסיר

קצין המשטרה, לשעבר סגן מפקד משטרת בת־ים, הורשע אתמול בבית־המשפט המחוזי בת"א בלקיחת הלוואות בתנאים נוחים במיוחד ושיבוש הליכי משפט ■ השופט: ההאשמות הוכחו מעבר לספק סביר

מאת ראומה זיסקינד

רב־פקד אלי לושי, המכונה 'לושי הק־טן', אשר שימש עד להשעייתו כסגן מפ־קד תחנת המשטרה בבת־ים, הורשע את־מול בבית־המשפט המחוזי בתל־אביב בקבלת שוחד ובשיבוש הליכי משפט.

לושי הורשע בלקיחת שוחד מאדם בשם רחמים תלמיד, המואשם במתן שו־חד. כתב־האישום נגד השניים הוגש על־ידי התובעת, עו"ד שרה דותן, סגן בכיר ראשון לפרקליט מחוז המרכז. בהכרעת הדין קובע השופט אליהו מצא שהעיון בראיות "מוביל לכלל מסקנה מצערת עד מאוד שההאשמות הוכחו מעבר לספק סביר".

לושי נהג לבקש הלוואות מתלמיד. במקרה הנדון, קיבל קצין המשטרה הלוו־אות בתנאים נוחים במיוחד. בספטמבר 1984 נעצר אחיינו של תלמיד, יוסף תל־מיד (ז'וז'ו) בחשד שהחזיק סם מסוכן. זמן קצר אחרי מעצרו נידון לשישה חודשי מאסר. דודו, רחמים תלמיד, פנה לקציני משטרה, ביניהם לאליהו לושי וביקש את סיועם בשחרור אחיינו מהמעצר. בשיחת טלפון שהוקלטה מבקש תלמיד מלושי: 'תדרוש לשחרר אותו היום'. לושי לא השיב את פניו ריקם ואף התלווה לתלמיד לפגישה עם מפקד משטרת ראשל"צ, סגן ניצב אריה פוליסטר, שאמר להם כי אין כלל מקום לדון בשחרורו ממעצר של ז'וז'ו, שכן תלוי ועומד נגדו עונש מאסר על תנ־אי.

בהכרעת הדין קובע השופט מצא, כי דרישתו של תלמיד לשחרר את אחיינו לא מותירה מקום לשום ספקות בדבר טיב השליחות שהוא ציפה מלושי למלא.

בזכות התערבותו של לושי, נאותו הממ־ונים על מאסרו של ז'וז'ו במשטרת רא־של"צ לקבל מידו חפצים אישיים בשביל אחיינו. בהמשך, התקשר לושי עם קצין הסעד בבית הסוהר ברמלה ובסופו של התהליך הועבר ז'וז'ו למתנה מעשיהו. גם במקרה זה לא נרתע לושי מלמלא את שלי־חותו של תלמיד, שכן 'היה שבוי בידיו ונא־נוס להשביע את רצונו', קובע השופט בה־כרעת הדין.

התובעת הדגישה, כי הרקע למערכת היחסים בין השניים הן הלוואות שנטל לו־שי מתלמיד, בריבית נמוכה מהמקובל בשוק. השופט ציין, כי ההלוואות לא היו "מתוה של חסד או של ידידות, אלא מתר־וה ששכרה בצידה.

בהכרעת הדין קובע השופט מצא, כי קצין משטרה המתבקש להתעניין בחקירה המצויה בטיפולה של יחידת משטרה אח־רת, בכל דרך העלולה להתפרש כהתער־בות, מצווה לדחות את הפנייה.

רב־פקד אלי לושי

זהירות: התינוק אדיש וחיוור – אולי נפגע מקור

מאת דליה מזורי

תינוקות עדיין מתים מקור. למרות מיבצעי הסברה, אימהות עדיין אינן מקפידות וגורמות בכך לאסונות.

סקר חלקי שערך ד"ר נחום סדן, הממ־ונה על השרות הפדיאטרי במחוז חפר של קופ"ח, מעלה כי בחורף 84/83 איר־עו 53 מקרים של פגיעה קשה בתינו־קות בעקבות קור. 11 מהם מתו. חוץ לאחר מכן נערכה פעילות הסברתית נרחבת, כולל תשדירי שרות, אך עדיין אירעו 30 מקרי פגיעה בתינוקות. שני־ים נפטרו. "כל זה בגלל חוסר המודעות של ההורים. משאירים תינוקות בני יר־מם ללא השגחה מספקת וללא דאגה לחימומם. אז מה הפלא", אמר ד"ר סדן.

קופ"ח ערכה אתמול "קו פתוח" בנו־שא. הכלל הבסיסי הוא לדאוג לחימום החדר בו נמצא התינוק בטמפרטורה קבועה של 22 מעלות וכן להלבישו כר־אות. אם החדר מחומם על־ידי תנור חשמלי, יש להרחיק את התנור מהולד־נות או כל דבר העלול להתלקח. עם תנור גז או נפט, יש לדאוג לאיוורור.

ד"ר סדן ציין, כי הסכנה של נזקי קור קיימת אצל תינוקות עד גיל חוד־שיים, שכן מנגנון ויסות החום אינו מפותח אצלם.

אם שאלה כיצד מגלים נזק מקור. התשובה היתה: הילד נעשה אדיש, ממעט בתנועות, מסרב לינוק ואפילו מתחיל להקיא. הצבע שלו חיוור או סמוק. אפשר לאבחן את הנזק גם באר־מצעות מד חום.

מה לעשות במקרה כזה? להחיש מיד את התינוק לבית החולים, שם יטפלו בו באינקובטור על ידי־העלאת חום הדרגתית ומתן עירוי נוזלים.

חשד: משתמטים מצה"ל שילמו לקציני גיוס עד 4000 ד' – דמי שחרור

הפרשה הותרה אתמול לפרסום עם שחרורו של איש עסקים מפ"ת החשוד שתיווך בין אזרחים לקצינים האחראים לעדכון נתוני מחשב

מאת אהוד רבינוביץ

המשטרה הצבאית ומשטרת ישראל חוקרים פרשה בה מעורבים קצינים וחיילי צה"ל החשודים בסיוע לאזרחים להשתמט משירות סדיר בצה"ל.

אתמול הותרה הפרשה לפרסום בבית־משפט השלום בפתח־תקווה, עם שחרורו מ־14 ימי מעצר של איש עסקים מפתח־תקווה, החשוד שתיווך בין אזרחים לאנשי צה"ל.

החקירה החלה לפני מספר חודשים, בעקבות מידע שהגיע למשטרה הצבאית על קצינים וחיילי צה"ל המועסקים בלשכת גיוס, המסייעים לאזרחים להשתמט מגיוס לצה"ל. על פי החשד, דאגו קצינים וחיילים שהיו אחראים על עידכון המחשב, להשמיט מרשימת המחשב את שמם של מספר חייבי גיוס, כך ששלטונות הצבא לא יכלו לדעת על קיומם.

בנסיון לאתר את איש הקשר בין אנשי הצבא לאזרחים, הוכנסו לתמונה חיילי מודיעין וילם"ם של המשטרה הצבאית, שצותתו לשיחות הטלפון של אנשי הצבא.

ב־2 בחודש עצרה המשטרה את מיכה נשיא, בן 28, איש עסקים, כחשוד בתיווך. בבקשה להארכת מעצרו נטען, כי עשה זאת תמורת 4000 דולר. נשיא הכחיש את מעורבותו וטען, כי נהג מדי פעם לספר לחבריו, כי ביכולתו למנוע גיוס לצה"ל, אך עשה זאת לדבריו מתוך התרברבות בלבד.

אתמול הובא שוב בפני שופט. נציג המשטרה טען, כי אף שמדובר בחקירה מסוע־פת, אין למשטרה התנגדות לשחרורו ממעצר.

השופט ראובן ג'יני נעתר לבקשה והו־רה לשחררו בערבות עצמית בסך עשרת אלפים ש"ח, בתנאי שלא יצור קשר עם המעורבים בפרשה.

נודע, כי נעצרו עוד מספר חשודים.

ביהמ"ש העליון: האב מבאר־שבע לא יקבל כליה מבנו המפגר

מאת ברוך מאירי

בית־המשפט העליון, בהרכב מיוחד של חמישה שופטים, החליט לקבל את ערעור המדינה ולא לאפשר לאב מבאר־שבע לקבל כליה מבנו המפגר.

האב הקשיש ביקש לקבל כליה מבנו המפגר ובכך להציל את חייו. חרף התנג־דותם של עובדים סוציאליים, החליט שופט ביהמ"ש המחוזי בבאר־שבע להיענות לתביעת האב לקבלת כליה מבנו.

החלטת השופט עוררה בזמנו סערה ציבורית. היועץ המשפטי לממשלה, יו־סף חריש, החליט להגיש ערעור.

נמסר, כי הנימוקים להחלטת ביהמ"ש העליון יינתנו במועד מאוחר יותר.

חמשת השופטים ציינו בהחלטתם: "אנו מקווים שתימצא דרך לאפשר לאב לקבל שתל מן המת ולבצע ניתוח זה בהקדם".

חדשות — חלק א'
בארץ .... עמ' 6–7–9
בעולם .... עמ' 4–5
דעות ....
מאמרים מאת יהושע ביצור, אליקים העצני, אפרים סידון, שמואל שנב, שמואל שניצר .... עמ' 10–11
יומן מעריב .... עמ' 10
מזכר הבנה
שביתת מורים כשליפה
שיבושים בבל"ל .... עמ' 10
מכתבי קוראים .... עמ' 11
מקומי .... עמ' 8
פינג־פונג .... עמ' 11

מעריב כלכלה — חלק ב'
אשנב לבורסה .... עמ' 2
טבלות הבורסה .... עמ' 3–4
מחלקת עסקים .... עמ' 1
שערי מטבע חוץ .... עמ' 4

מעריב פנאי — חלק ב'
אנשים .... עמ' 7
הארץ הזאת .... עמ' 8
הורוסקופ יומי .... עמ' 7
סנגון .... עמ' 10
ערב ערב .... עמ' 9
פנאי פלוס .... עמ' 6

מודיעין — חלק ב' עמ' 11
חירום: משטרה, מכבי־אש, מד"א
לוח ההצגות בקולנוע
מזג האוויר בארץ ובחו"ל
מישודרי הרדיו והטלוויזיה
עזרה נפשית
רכבות ומטוסים
תורנות בתי מרקחת

מעריב ספורט — חלק ג'
בני וחמיה: דיוקן .... עמ' 1
כדורסל – ליגה לאומית .... עמ' 2
שפיגלר הולך הביתה .... עמ' 4
תחקיר: כדורסל .... עמ' 3

לוח מעריב — חלק ג'–ד'
קריירה,
הצעות עבודה .... חלק ג'
נדל"ן .... חלק ג'–ד'
עסקים, מכוניות, סכירה ושירותים, שידוכים, לוחות ירושלים, חיפה וערים אחרות .... חלק ד'

HEAD PRO
מבצע לחג: זול יותר מחו"ל
דירקטור גרפית II — במקום 400 ש"ח בחו"ל – רק 250 ש"ח
גרפית פרו — במקום 430 ש"ח בחו"ל – רק 330 ש"ח
טורנמנט — במקום 250 ש"ח – רק 155 ש"ח
מבחר נוסף של 10 מחבטי "האד" ו"שיבא"
החל מ־40 ש"ח.
ניתן להשיג: בחנויות הספורט ובמועדוני הטניס.
היבואן: בש־גל ספורט טל. 03-251121
המחירים כוללים: כיסוי, שיזור מקצועי ואחריות לשנה. אפשרות בתשלומים.
מחבטי האד היחידים עם בורון וזעזועים וכו בירית המחבט
HEAD HIGH TECHNOLOGY

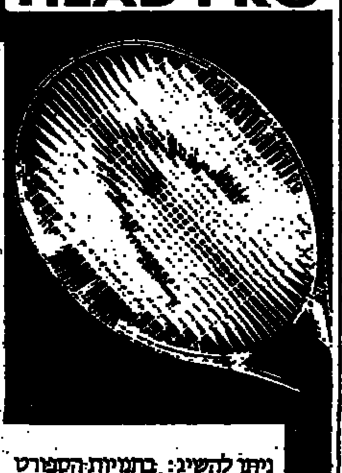

חנוכה במלון אסטוריה ★★★ טבריה
כשר
½ פנסיון — 50 ש"ח כולל
פנסיון מלא — 65 ש"ח כולל
● מקבלים הפניות של משרד האוצר
● הסעה למרחצאות
● ילדים עד גיל 13 — 50% הנחה
טל' 06-722351/2

מבצע חנוכה – 8 תשלומים!
מכונות מקוריות לצמר גפן סוכר
קירוסקאי בע"מ
מקוה ישראל 23, ת"א. 03-623581
ה נ ה ג — עשה לך מנהג — קח עמך חייל לדרך

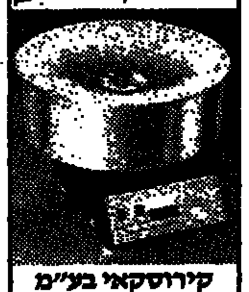

עיריית תל־אביב־יפו — מינהל החינוך, הנוער והתרבות
ב"ה
הדלקת נרות חגיגית בימי החנוכה
במרכז הקהילתי "איחוד שיבת ציון – חוג הנוער הדתי"
רחוב סמולנסקין 2 (פינת רח' בן יהודה 86), תל־אביב
• יום שלישי, כ"ד כסלו (15.12.87), בשעה 16.30, הדלקת נר ראשון של חנוכה על ידי החזן אליהו ודייסטמן.
דברים: הרה"ג חיים דוד הלוי, הרב הראשי ואב"ד לת"א־יפו
• יום רביעי, כ"ה כסלו (16.12.87), בשעה 16.30, הדלקת נר שני של חנוכה על ידי החזן אוריאל משקוביץ.
דברים: הרב דוד ברודמן – רבה של סביון.
• יום חמישי, כ"ו כסלו (17.12.87) בשעה 16.30, הדלקת נר שלישי של חנוכה על ידי החזן איתי הכהן.
דברים: הרב יהודה אמסנבד.
• מוצש"ק פ' מקץ, כ"ח כסלו (19.12.87), בשעה 17.20, הדלקת נר חמישי של חנוכה על ידי חניכי תנועת הנוער "עזרא".
לפני כן בשבת אחה"צ בשעה 16.30 שיחה בענייני חנוכה מפי הרב מאיר מלדוביץ.
• יום ראשון, כ"ט כסלו (20.12.87), בשעה 16.30, הדלקת נר שישי של חנוכה ברחובה של עיר – רחוב בן יהודה על ידי החזן ד"ר חיים אדלר.
דברים: הרב בן־ציון נשר – רב המרכז הקהילתי.
• יום שני, ל' כסלו (21.12.87), בשעה 16.30, הדלקת נר שביעי של חנוכה, על ידי חזן אורות.
דברים: הרב יהודה למדאו – רב בית־כנ' "רמה".
• יום שלישי, א' טבת (22.12.87), בשעה 16.30, הדלקת נר שמיני של חנוכה, על ידי החזן ישעיהו ויינריך.
דברים: הרב שמואל קראוטהמר.
★ אורה ושמחה בחג החנוכה ★

החברה הממשלתית לתיירות
מכריזה על
תחרות פומבית נושאת פרסים, לסיסמה בשפה העברית לאתרי תיירות בארץ.
על ההצעות להיות קצרות ולבטא את העשייה התיירותית כערך לאומי
על ההצעות להגיע עד 31.12.87 לכתובת: החמ"ת, ת.ד. 2645, ירושלים – 91026.

רוצה פלדת בנין (ת)קנית?
צלצל לאנשי הברזל...
מ־16.12 מספרי הטלפון החדשים בקרית הפלדה, עכו:
מספר ראשי: 04-853888
מחלקת מכירות: 04-853853
מספרי הפקסימיליה והטלקס נותרים ללא שינוי:
פקסימיליה: 04-917940
טלקס: 46393
מפעלי פלדה מאוחדים בע"מ

מרכז ההסברה
אהלי פלמ"ח מציגים סדרת סרטי תעודה
שיבלים וחרב
הקרנה ראשונה: ירושלים — קרב הראל
תסריט ובימוי: אורי גולדשטיין
ביום ה', 7 בינואר 1988 בשעה 19.00 בתיאטרון ירושלים
הזמנות ללוחמי חטיבת הראל: במרכז ההסברה בת"א – ארניא 121 א' – מדור פרסומים
במרכז ההסברה בירושלים – בית אגרון
בין השעות 09.00–14.00
– מספר המקומות מוגבל –

משטרת ישראל
מטה מחוז תל־אביב/משרד אבידות ומציאות
ביום ג' 29.12.87 בשעה 9.00 תערך
מכירה פומבית
של רכוש ללא בעלים. המכירה תתקיים ב"אולם יונה", רח' יונה הנביא 4, ת"א.
הטובין בדלקמן יוצאו למכירה:
מכשירי חשמל, אופניים, תכשיטים, משקפיים, ארנקים, בגדים, כלי עבודה, מטריות וחפצים שונים.
הקהל מוזמן
הערה: ביום זה לא יקבל משרד אבידות ומציאות בהחזרת מציאות לבעלים או למוצאים. המכירה רק במזומנים. אין משטרת ישראל אחראית על טיב הטובין שיועמדו למכירה. על כל קונה להצטייד בתעודת זהות.
ב. ביטון, רפ"ק
ראש משרד אבידות ת"א

10 סיאט איביזה ועוד
100 אלף פרסים בהגרלת מגן דוד אדום
קנו כרטיס ועוד כרטיס בהגרלת מגן דוד אדום
ההגרלה היחידה שהכנסותיה קודש להצלת חיי־אדם.

בוחר למכנסים "רפי" Rafi
מרכז המכנסיים לגברים, נשים וילדים
דרך יפו 9 (בית רומנו) ת"א 656458, 658539

ב"רהיטי ירדנה" חיסול התערוכה עד הפריט האחרון:
מבצעים ללא תקדים לסלונים מעור אמיתי (החל מ־2,750 ש"ח) וכן מקטיפה ובדים.
רמת־גן, רח' הרא"ה 54, פינת מודיעין, טל. 728702
פתוח גם במוצאי־שבת

"מעריב לנוער" – הצעד הנבון בביוון הנבון

קבלת מודעות ל"לוח מעריב" היום עד שעה 18.00
בבית "מעריב" – רחוב קרליבך 2, תל־אביב. ☎ 03-5611111

ח"כ יצחק ארצי: קרנות ה... תוכלנה לכבד התחייבו...

עד סוף שנת התקציב ... הסובסידיות ל־100 ...

אזל תקציב ה...

הערכה באוצר: בשנה ה... מחירי הדלק ב־5 אחוז...

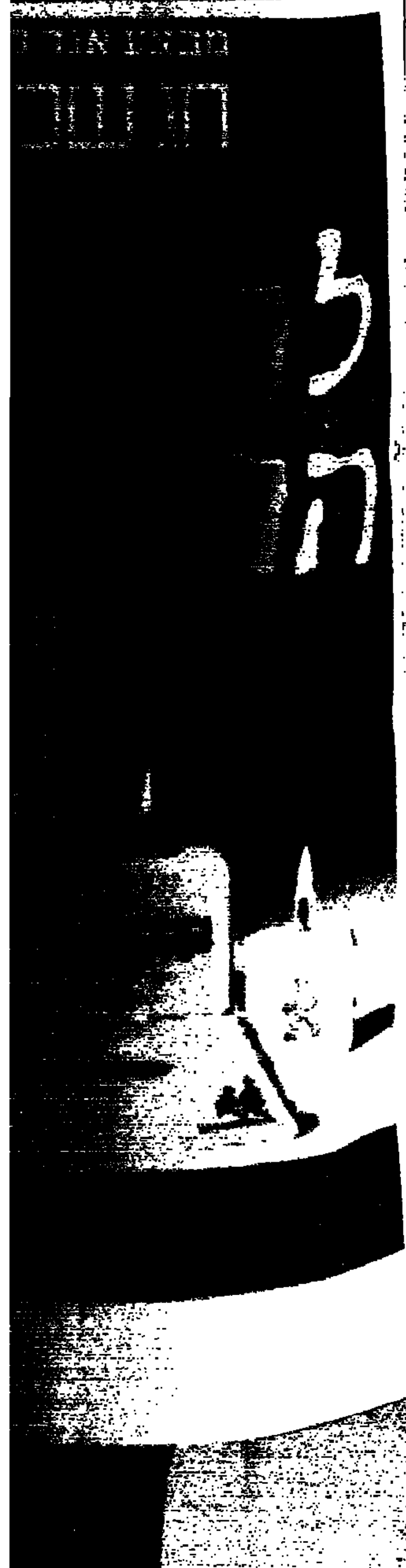

ח"כ יצחק ארצי: קרנות הפנסיה לא תוכלנה לכבד התחייבויותיהן

ועדת העבודה והרווחה דנה אתמול בנושא קרנות הפנסיה הסכנה לקיומן. יזם הדיון, ח"כ יצחק ארצי, מסר כי כחצי מיליון פנסיונרים מקבלים ביום פנסיה באמצעות הקרנות ועוד 110 אלף מקבלים פנסיה תקציבית. לדבריו, נמצאות קרנות הפנסיה בסכנה וכי הן לא תוכלנה לכבד את התחייבויותיהן בעתיד.

הוא קרא לאוצר להקים גוף, שיפקח על הקרנות, בדומה לפיקוח על הבנקים ועל הביטוח.

לדבריו, לנוכח המגמה של איחוד הקרנות בהסתדרות דרושה בדיקה אקטוארית של כל קרן וקרן בנפרד ושל הקרן המאוחדת.

סגן הממונה על שוק ההון באוצר, מיכה ויגטר, סבר כי הגענו לנקודה קריטית של חלוקת העוגה הלאומית בין החינוך, הבריאות, הביטחון ותשלומי הפנסיה. לדבריו, אין מנוס משינוי הנחות והגדרת התנאים של הביטוח הפנסיוני למצטרפים בעתיד. אקטואר האוצר, נחום ודנוס, הוסיף כי רמת הקיצבות במשק, כולל פנסיה מהעבודה, בטוח מנהלים וביטוח לאומי, מגיעה עד ל־100 אחוז מהשכר הממוצע. לדבריו, אם לא יהיה שיפור במצב הדמוגרפי, בשנת 2030 צריך יהיה להעביר 20 אחוז מההכנסה הלאומית לתשלומים פנסיונים. הוא אמר כי קרנות הפנסיה מבטיחות לציבור יותר ממה שהן יכולות לקיים.

יו"ר האגף לבטחון סוציאלי בהסתדרות, דב פלג, צופה ירידה ולא גידול בעומס על קרנות הפנסיה בעוד 20 שנה. לדבריו, יבוטל גיל הפרישה בעולם המתוקן בתוך 10 עד 15 שנים. הוא הוסיף כי אף קרן פנסיה לא יכולה להיות בטוחה לעתיד וכי הבטחון נמצא באיחוד הקרנות וביכולת להגיע לאיזון על־ידי שינויים באחוז ההפרשות.

יו"ר הועדה, ח"כ אורה נמיר, אמרה, כי דרוש בדק בית יסודי בכל סדרי העדיפויות של המשק.

טל שחף

עד סוף שנת התקציב יגיע סעיף הסובסידיות ל־100 מיליון שקל

עד סוף שנת תקציב הנוכחית יגיע סעיף הסובסידיות ל־100 מיליון שקל, כך אמרו אתמול אנשי האוצר בדיון בועדת הכספים. הועדה דנה בהעברה תקציבית של 48 מיליון שקל לתמיכה ביצרני החלב והפטימים. נמסר, כי הגידול בתקציב הסובסידיות נובע בעיקרו מאי־עדכון מחירי המוצרים המסובסדים מאז חודש ינואר השנה. שמק הסיבסוד בחלב, למשל, תוכנן להיות 4% ובעת הוא מגיע ל־27%.

על־פי הצעת ח"כ אפרים שלום, ביקשה הועדה בעבר לדון בנושא עם שר האוצר, אלא שדיון זה הפך בסופו של דבר למאבק קולני בנושא פרוייקט הבאהיים. כעת חזרה הועדה והזמינה את השר לדיון בנושא. עד לדיון על־פי הצעת חברים בועדה, יועברו חלק מהסכומים הדרושים לתשלום לחקלאים. ההצבעה על־כך נדחתה להיום.

טל שחף

אזל תקציב הרזרווה הכללית

תקציב הרזרווה הכללית של מדינת ישראל אזל אתמול. חברי ועדת הכספים, שאישרו אתמול העברות תקציביות שונות, הופתעו לגלות, כי מדובר בהעברות האחרונות וכי סעיף הרזרווה הכללית התרוקן לחלוטין.

נודע, כי עד היום טרם נוצר מצב דומה, בו אזל התקציב בסעיף זה כבר בחודש דצמבר. חברים בועדה אמרו, כי כל בקשה נוספת להעברה תקציבית תצריך כעת הוספת תקציב נוסף.

טל שחף

הערכה באוצר: בשנה הבאה יעלו מחירי הדלק ב־5 אחוזים

מחירי הדלק יעלו בעולם בשנה הבאה ב־5%, לאחר שעלו השנה ב־20%, כך מעריכים כלכלני האוצר.

על־פי התחזית של כלכלני האוצר יעלו בשנה הבאה מחירי היבוא לישראל ב־5%, ומחירי היצוא יעלו באותו שיעור. כלומר, מבחינה זו לא צפוי שינוי בתנאי הסחר של ישראל.

ב־1987 חלה הרעה בתנאי הסחר לאחר שמחירי היבוא עלו ב־9%, בעוד מחירי היצוא הישראלי עלו ב־8%. עליית מחירי היבוא נובעת במידה רבה מהתייקרות הדלק.

שרגא מקל

בתי־הזיקוק ודלק מנהלים מו"מ לרכוש השליטה בגדות־פטרוכימיה

ההצעה לרכישה לא הובאה עדיין לוועדת השרים לענייני כלכלה

מאת עודד שורר

בעוד משרד האוצר מנהל מסע למכירת חברות ממשלתיות, מנהלת החברה הממשלתית בתי־הזיקוק, מו"מ לרכישת השליטה בחברת גדות־פטרוכימיה יחד עם חברת דלק מידי קבוצת האחים יהונוף.

ההצעה לרכישה לא הובאה עדיין לדיון בועדת שרים לענייני כלכלה.

לבתי־הזיקוק 26 אחוז מהון המניות של גדות פטרוכימיה. בהסכם הרכישה בשעתו נקבע, כי לבתי־הזיקוק תינתן זכות סירוב ראשונה, אם האחים יהונוף יחליטו למכור את אחזקותיהם בחברה.

האחים יהונוף ניהלו זמן מה מו"מ עם חברת דלק וסונול למכירת 51 אחוז מן השליטה בחברה בעבור כ־12 מיליון דולר, אך מועצת המנהלים של סונול החליטה לפרוש מן העיסקה ערב החתימה על חוזה המכירה.

חברת דלק גייסה את בתי־הזיקוק לעיסקה זו.

על־פי ההסדר המסתמן בין שני הצדדים, יגדילו בתי־הזיקוק את חלקם מ־26 ל־39 אחוז מן השליטה וחברת דלק, תרכוש אף היא 39 אחוז מן השליטה. היתרה, 22 אחוז, ישאר בידי האחים יהונוף.

המו"מ מתנהל עתה על שווי החברה. הקונים מציעים מחיר המשקף שווי חברה נמוך מזה שסוכם בעיסקת דלק־סונול בטענה, שהתוצאות ל־1987 יהיו פחות טובות מן התחזיות.

במפעלי ים המלח נאמד הרווח החצי שנתי ב־20 מיליון דולר

מאת אורי בינדר

חברת מפעלי ים המלח השיגה במחצית שנת המס, שהסתיימה בסוף חודש ספטמבר, רווח נקי הנאמד ב־20 מיליון דולר, וזאת למרות הירידה הגדולה במחירי האשלג בעולם.

מנכ"ל ים המלח, אריה שחר, ציין אתמול במסיבת עתונאים בבאר־שבע, כי הרווחים (כולל של חברות הבת) עלו ב־4.3% והסתכמו ב־192 מיליון דולר, לעומת 184 מיליון דולר בתקופה המקבילה אשתקד. ללא חברות הבת גדלו רווחי החברה ב־7.5% והגיעו ל־15.9 מיליון דולר וזאת, לעומת 14.8 מיליון דולר בשנה שעברה.

אריה שחר

מהמאזן החצי שנתי עולה, כי חלה עליה של 8% במכירות, שהגיעו למעלה ממיליון טונות, כאשר היקף היצוא גדל ב־7.4%, לעומת התקופה המקבילה אשתקד.

ההישגים של מפעלי ים המלח הותירו את החברה בראש פירמידת הרווחיות של כימיקלים לישראל, חרף המשבר הנמשך חמש שנים בשוק האשלג העולמי. בחצי השנה האחרונה נרשמו מחירי שפל, שכמוהם לא ידעו יצרני האשלג בשלושים השנים האחרונות. יחד עם זאת, החלה בקיץ האחרון התאוששות מסויימת במחירים, שאר וזה מסביר שחר בצמצום היצור בקרב כמה יצרניות, שלאו מהדפים בענף, וכן במסים, שהטילו האמריקנים על האשלג המיובא מקנדה.

בנושא השיווק להרחו ציין המנכ"ל, כי החרם הערבי מונע אספקה נוספת, וזאת כאשר למפעלים הירדניים אין הגבלות שכאלה ואת 1.2 טונה לשנה יכולים הם למכור בדרום מזרח אסיה ללא בעיות.

214 אלף שקל עלה סיור הנשיא ופמלייתו בדנמרק וארצות־הברית

מאת טל שחף

440 אלף שקל יועברו ללשכת נשיא המדינה, כך אישרה אתמול ועדת הכספים של הכנסת. 214 אלף שקל מתוך סכום זה מיועדים למימון הוצאות הנסיעה של הנשיא ופמלייתו לדנמרק ולארה"ב. סכום זה אינו כולל את נסיעתו הנוכחית של הנשיא לבריטניה. שאר הכסף מיועד לצורך שיפוצים ורכישת מרכזית טלפונים לבית הנשיא ולהוצאות טלפונים כלליות.

הועדה אישרה גם הקצבת 650 אלף שקל לצורך רכישת דירה לקונסול הכללי החדש באטלנטה בארצות־הברית.

הערכה באוצר: המדד עלה ב־1.3%

הלשכה המרכזית לסטטיסטיקה תפרסם אחר הצהרים את שיעור עליית המדד בנובמבר.

כמה גורמים מעריכים כי המדד עלה בשיעור 1% בקירוב. לעומתם, באוצר הוכנה תחזית לפיה המדד עלה בשיעור 1.3%.

בעשרת החודשים הראשונים של השנה עלה מדד המחירים לצרכן ב־12.9%.

ההערכה באוצר היא, כי במשך שנת 1987 תסתכם האינפלציה ב־15־16%.

שרגא מקל

מעריב כלכלה

מעריב פנאי — עמ' 6 — 10

חלק ב'/יום ג', כ"ד בכסלו תשמ"ח, 15.12.87

מחלקת עסקים

נסים מגייס תמיכה בתקציב המוצע

שר האוצר, משה נסים, פועל לגיוס תמיכה ציבורית בהצעת תקציב המדינה לשנת 1988/89. זאת, מלבד שיחות השיכנוע שהוא מנהל עם השרים המתנגדים לתקציב המוצע.

משה נסים

על־מנת לזכות בתמיכה רחבה, מרבה נסים להופיע בפני גורמים ציבוריים שונים. בשבוע האחרון היו ימים שנסים הופיע בפני כמה פורומים באותו יום, כאשר הוא יוצא בביקורת חריפה כלפי מצב מערכת הבריאות. שר האוצר מצפה לתמיכה רחבה, כאשר יגיע נושא התקציב להצבעה בממשלה.

ועד חדש לאיגוד חברות הביטוח

ועד חדש נבחר לאיגוד חברות הביטוח. הועד כולל 15 חברים, לעומת 13 חברים בועד הקודם של האיגוד.

הועד החדש של האיגוד:

מנכ"ל הסנה, אלפרד גולץ (יו"ר), מנכ"ל מנורה, שבתאי אנגל, יו"ר אליהו, שלמה אליהו, מנכ"ל כלל־ביטוח, רימון בן־שאול, מנכ"ל הדאל, גדעון המבורגר, מנכ"ל הפניקס, יוסי חכמי, יו"ר הפניקס, דוד חכמי, יו"ר ציון, רמי טייבר, מנכ"ל מעוז, א. כהן, מנכ"ל אריה, פנחס כהן, מנכ"ל מגדל, עוזי לוי, מנכ"ל צור, נחמיה מישור, מנכ"ל סהר, גיורא ניר, מנכ"ל מגן, מאיר קרתי, ומנכ"ל איילון, לוי רחמני.

ברמן מצטרף לדירקטוריון סקוריטס

יו"ר הדירקטוריון של חברת הסיגריות דובק שר האנרגיה לשעבר, עו"ד יצחק ברמן מרחיב את פעילותו העסקית לקראת עזיבתו הצפויה את הדירקטוריון.

יצחק ברמן

השבוע התבשרנו, כי עו"ד ברמן מונה לחבר מועצת המנהלים של סוכנות הביטוח סקוריטס נציגת קבוצת הביטוח האמריקנית סיגנה. את השידוך לברמן ערך ח"כ אוריאל לין סגן יו"ר סקוריטס. אולי כמחווה לכך, שברמן לאחר מינויו לשר האנרגיה, שלף את לין ממינהל הכנסות המדינה ומינה אותו למנכ"ל המשרד.

בוא ותראה איך פועלים טוב יותר

כדאי לך לדעת עכשיו כמה עובדות על קופות גמל.

קו פתוח למומחי קופות הגמל של בנק הפועלים, ביום ג' 15.12 בין 16.00-18.00

טל. 03-291563

בנק הפועלים

חוק התכנון והבניה, התשכ"ה־1965

מרחב תכנון מקומי ירושלים

הודעה בדבר הפקדת שינוי תכנית מתאר מקומית

[illegible]

מבצע אגד לחג החנוכה תשמ"ח

חג שכולו בטיחות

התנועה של המדינה

هكذا من الاصل

صكنا من الاهل

קיסר מחפש מועמדים לתפקיד מנכ"ל חברת העובדים

מאת אלי דנון

מזכ"ל ההסתדרות ויו"ר מינהלת חברת העובדים, ישראל קיסר, מחפש אחר מועמד לתפקיד מנכ"ל חברת העובדים, במקרמו של ד"ר שמעון רביד שישמש בקרוב סמנכ"ל קונצרן כור. לקיסר הוצעו כבר מספר שמות אולם, הוא טרם זימן איש מביניהם לשיחה, כדי לבחון התאמתו לתפקיד.

"מועמד לתפקיד אינו חייב להיות איש חברת העובדים. מינהלת חברת העובדים תבחר את האדם הראוי לשמש בתפקיד. רביד לא נכשל בתפקידו. כיום הוא נחוץ בכור יותר מאשר בחברת העובדים. הלוואי והמצב היה כזה שרביד יכול היה להמשיך ולשמש בתפקידו כמנכ"ל חברת העובדים", אמר קיסר למעריב.

בצמרת ההסתדרות רואים בכור "מפעל חולה" ולכן המגמה היא לרכז במפעל את מיטב הכוחות, בנסיון לחלץ את הקונצרן מהמצוקה אליה נקלע. זו הסיבה שבגללה הועיקו את רביד לקונצרן.

"לא יתכן שימנו אדם לתפקיד כה בכיר ואחרי זמן כה קצר יעבירו אותו לתפקיד אחר. שיעורי הלימוד האלה עולים כסף רב לחברת העובדים", טענו אתמול חברים במינהלת חברת העובדים ומתחו ביקורת על העברתו של רביד מתפקיד מנכ"ל חברת העובדים לכור.

2 מיליארד דולר יהיו הכנסות ענף התיירות בשנת 1988

אמר אתמול אבי פרידמן, מנכ"ל דיזנהויז, שנבחר ליו"ר החדש של איגוד סוכני התיירות בישראל

מאת דן ארקין

ענף התיירות הכניס השנה למדינת ישראל 1.75 מיליון דולר. לארץ הגיעו 1.4 מיליון תיירים והתפוסה הממוצעת בבתי־המלון הגיעה השנה ל־75%, בהשוואה ל־60% ב־1986 – אמר אתמול אבי פרידמן, מנכ"ל דיזנהויז, שנבחר ליו"ר החדש של איגוד סוכני התיירות בישראל.

פרידמן הודיע, כי המשימה הראשונה של ההנהלה החדשה של האיגוד תהיה, לפעול בממשלה כדי שתכיר בענף התיירות כענף היצוא מספר 1 של ישראל, עם ערך מוסף של 85% כענף יצוא.

באסיפה הכללית, שבה נבחרה ההנהלה החדשה, נשמעו תלונות קשות מפי סוכני תיירות על העלאת מחירים לתיירות הנכנסת בבתי־מלון מסויימים ועל עליה דראסטית במחירים של כרטיסי הכניסה לאתרי תיירות בארץ.

אבי פרידמן

עלות כרטיסי הכניסה לאתרי תיירות מגיעה השנה בממוצע ל־40 דולר לתייר בהשוואה ל־15 דולר לפני שנתיים.

אבי פרידמן צופה, כי בשנת 1988, שנת ה־40, יגיעו הכנסות הענף ל־2 מיליארד דולר.

בנק הפועלים אירגן מחדש את התחום הבינלאומי בפעילותו

בנק הפועלים ביצע ארגון מחדש של היחידות העיסקיות בתחום הבינלאומי במסגרת ההנהלה הראשית שלו. הדבר נעשה במסגרת היערכות הבנק לקראת הרחבת פעילותו בתחום הבינלאומי.

הרחבת הפעילות הבינלאומית כוללת העמקת הפעילות המקומית של שלוחות הבנק בחו"ל, בקרב חברות בינוניות וקטנות, פיתוח שירותי בקאות פרטית והרחבת הפעילות בתחומי מימון היצוא והיבוא. המערכת הבינלאומית של הבנק, באחריותו של המשנה למנכ"ל הבנק, אבי אולשנסקי, אורגנה במסגרת שני אגפים נפרדים – אגף ישראל ואגף חו"ל.

אגף חו"ל, שבראשו עומד אלכסנדר יוכטמן, מאחד בתוכו את כל פעילויות הסניפים והמשרדים של הבנק בחו"ל ומתמקד בהרחבה ופיתוח של פעילות הבנק בשלוחותיו בחו"ל. במסגרת האגף הזה הוקמה מחלקה חדשה לטיפול בקשרים עם בנקים בחו"ל, שבראשה עומד, אמנון ברגר. ואילו המחלקה לשלוחות בחו"ל, בניהולו של יוסף ירום, עוסקת בתיפעול הסניפים, חברות הבת והנציגויות של הבנק בחו"ל.

אגף ישראל, שעליו ממונה אלי זמיר, עוסק בפעולות מט"ח וסחר חוץ. האגף אחראי על הטיפול בעיסקות המט"ח של הבנק ובפעילות המורחבת של הבנק במימון היבוא והיצוא. צבי פורמן, מונה למחלקת מחלקת מט"ח. הדילר הראשי בחדר העיסקות במט"ח הוא אריה מעוז.

בראש מחלקת סחר חוץ עומד שמואל שקד, בראש המחלקה לתושבי ישראל ותיירים עומד שמואל חומסקי ואילו המרכז ליצואנים מנוהל ע"י צבי אביניא.

נוסף לשני האגפים, הוקמה מחלקה חדשה לתיכנון ופיתוח בחו"ל, שבראשה עומד, אביגדור שטיינברג. כמו כן פועלת מחלקה משפטית הכוללת את עמיאל גורט וחנה רוזנברג.

118 מיליון דולר היו הכנסות חברת סאן דור ב־10 שנות קיומה

מאת דן ארקין

סאן דור, חברה־הבת לטיסות שכר של אל על, החוגגת השבוע 10 שנות קיומה, הטיסה בתקופה זו 812 אלף נוסעים ליעדי נופש באירופה והכנסותיה הגיעו ל־118 מיליון דולר. מזה הסתכמה תרומת סאן דור לחברה האם אל על ב־14 מיליון דולר – מסר מנכ"ל החברה, שמואל מתתיהו, לרגל העשור הראשון לפעלת החברה.

סאן דור הוקמה בשנת 1977 במסגרת מדיניות "השמים הפתוחים" לטיסות צ'ארטר. הפעילות העיקרית של החברה היא בהבאת תיירים לישראל – כ־70% מנוסעיה הם תיירים זרים.

משנת 1985 פועלת סאן דור בשיתוף עם חברת ארקיע בביצוע טיסות שכר ליעדי נופש באזור הים התיכון כמו רודוס, כ'רתים, קורפו, פלמה, טנריף ומלגה וכן טיסות שכר ליעדים באירופה כמו סלוניקי, ונציה, באזל, פריס, לונדון, מינכן, שטוטגארט, המבורג וקלן. החברה מקיימת טיסות מיוחדות ליעדים נוספים בסקנדינוויה ואנגליה.

סאן דור וארקיע מפעילות מטוסי בואינג־707 של אל על לטיסותיהן.

אושרו שני מפעלי פלסטיקה ומפעל טכסטיל במצפה־רמון

מאת סופר מעריב

שני מפעלי פלסטיקה ומפעל טקסטיל יוקמו במצפה־רמון.

מאז החלטת הממשלה לפני כשנה על עידוד מיוחד למצפה־רמון, אישר מרכז ההשקעות במשרד התעשיה והמסחר הקמת שלושה מפעלים במקום.

מנהל מרכז ההשקעות עודד שמירמסר, אמר כי במפעלים הללו תתאפשר תעסוקה נוספת של 110 עובדים מתושבי המקום.

מינהלת מרכז ההשקעות אישרה אתמול הקמה והרחבה של 13 מפעלים, בהשקעה כוללת של עשרה מיליון דולר.

ביטוחי אגד חודשו בחברת הסנה

אגד חידש את ביטוחי הרכב שלו בחברת הסנה. אלה הם ביטוחי רכב חובה וביטוח רכב רכוש.

היקף הביטוחים של אגד בהסנה מסתכמים בכ־10 מיליון שקל.

ביטוחי אגד נמצאים בשנים האחרונות בידי הסנה, לאחר שהיו בידי חברת המניקס.

ניקוב רכשה 16% ממניות דטה מיכון

מאת יואב יצחק

חברת ניקוב רכשה אתמול כ־16 אחוז מהון המניות של חברת דטה מיכון. דטה מיכון הציעה יחידות לציבור, לבעלי המניות (בדרך של זכויות) ולעובדי החברה מניות וכתבי אופציה. בדרך זו ביקשה לגייס סכום כולל של 969 אלף שקלים (ברוטו). אולם כבר בסוף השבוע שחלף התברר, כי ההנפקה עלולה לנחול כישלון חרוץ. התברר, כי בגלל ירידת המניות בבורסה, מוצעות המניות בהנפקה במחיר הגבוה בכ־20% ממחירן בבורסה. ההנפקה היתה עלולה להיכשל לחלוטין הראיל ובנק כללי הסכים לבצע חיתום רק ל־10% מהיחידות המוצעות, ורק על 46.82% מכתבי האופציה שהוצעו בדרך של זכויות.

אתמול, עם סגירת רשימת החתימות להנפקה התברר, כי הציבור לא הזרים הזמנות. מי שחילץ את החברה מכישלון כמעט בטוח של ההנפקה היתה חברת ניקוב, שניצלה סיטואציה זו ורכשה בהנפקה ניירות ערך המהווים 16% ממניות החברה.

אחד מבעלי המניות העיקריים בניקוב הוא אהרון פרבר. אחיו, דניאל פרבר, הוא אחד מבעלי המניות המרכזיים בדטה מיכון.

מושבי הגליל התחתון דורשים בדיקה מיידית בכל ישוב

נציגי המושבים בגליל התחתון החליטו בישיבת חירום, שהתקיימה במוצאי שבת, במועצה האזורית גליל התחתון, לתבוע שהוועדה האזורית להסדר חובות המושבים תבדוק לאלתר מצבו של כל ישוב ותקבע את דרכי הסיוע וביצוע ההסדר איתו.

בישיבה נקבע, כי העיכוב בהתחלת עבודת הוועדה רק מגביר את מצוקת המושבים וגורר אחריו הסתבכויות נוספות של החקלאים.

הוחלט, כי ישובי הגליל התחתון לא יקבלו על עצמם תשלום חובות בגין הסתבכות המפעלים האיזוריים. הם תובעים לעבב כל העיקולים וצעדים אחרים של הבנקים, עד שיקבעו התנאים להסדר עם כל המושבים.

עוד החליטו המתבססים להתנגד לשינוי הסטטוס של ישוב כלשהו – מישוב חקלאי לישוב קהילתי.

מאיר הראובני

מציע להקים מעונות לסטודנטים מכספי הקרן לפיתוח ת"א

תוכנית לפתרון מצוקת הדיור לסטודנטים בתל־אביב – הגיש יו"ר הפורום הכלכלי של מפלגת העבודה, עו"ד חיים כצמן, לראש עיריית ת"א, שלמה להט.

בתוכניתו מציע כצמן, בין היתר, להקים מעונות לסטודנטים מכספי הקרן לפיתוח ת"א, בעיקר בשכונות. הוא מציע, שהסטודנטים ישתתפו בפרוייקטים שונים בשכונה ויגרמו לשיפור משמעותי ברמה החברתית כתחליף לתשלום שכר דירה מלא. הצעה חילופית היא, שהעירייה תתרום חלקה בהקמה משמעותית של הארנונה מבעלי דירות, המשכירים חדרים לסטודנטים, בעיקר באיזורים בהם מתגוררים קשישים. דבר זה יגביר אתהבטחון האישי של הקשישים.

אשנב לבורסה

	מ. חופשיות	ב. בהסדר	אג"ח כללי
מדד (שינוי)	(-0.97%) 121.40	(-0.40%) 120.05	(+0.27) 123.14
מחזור אלפי ש"ח	4,935.9	4,661.1	3,784.1

גוברת התסיסה נגד השיטה החדשה; 'נפילה' נוספת במחזורים במניות

המחזור במניות הסתכם ב־4.9 מיליוני שקלים בלבד ≡ הירידה במחזורים - תוצאה מהשינוי בסידרי המסחר ומהשבתת המגן של בנק לאומי ≡ ועדת המעקב לא קיימה אתמול כמתוכנן דיון בעניין שיטת המסחר החדשה עקב נסיבות מיוחדות; הדיון נדחה להיום ב־13:00 ≡ 2 מיליון דולר נפדו מהקרנות

מאת יואב יצחק

מחזור בסך 4.9 מיליוני שקלים בלבד היה אתמול במניות החופשיות – שפל חסר תקדים ביחס לפעילות שהיתה בבורסה בשנה האחרונה. גם באגרות החוב היתה אתמול פעילות דלה. המחזור הכספי הסתכם ב־3.8 מיליוני שקלים בלבד. בבנקאיות נרשמו בדרך כלל ירידות שערים מתונות. המחזור גדל והסתכם ב־4.6 מיליוני שקלים.

שיטת המסחר בבלל (המופעלת מאפריל) וסידרי המסחר החדשים בפרט (המופעלים מתחילת השבוע שחלף), הם לדעת דירקטורים וסוחרים בבורסה הסיבה המרכזית לירידת הפעילות בשוק המניות. ציבור המשקיעים נהדף אל מחוץ לשוק; הפעילות בבורסה נותרה עתה נחלתם הכמעט בלעדית של מקורבי השוק – אשר להם יש את היכולת והאפשרות להתאים פעילותם לסידרי המסחר החדשים. אחד ממקבלי ההחלטות החשובים בבורסה אמר אתמול למעריב, כי "ההרגשה של כל המבצעים היא שהשיטה לא הוכיחה עצמה. אין מסחר, אין פעילות". זו גם דעתם של מנהלי קרנות המגלגלים בשוק מאות מיליוני דולרים (כל אחד), שאמרו למעריב, כי בגלל הפעילות הדלה צימצמו פעילותם השוטפת לעשרות או למאות אלפי שקלים ליום, בלבד. לגורם זה (שיטת המסחר) מספה אתמול שביתת המגן מצד הנהלת בנק לאומי, שהוציאה מן הבורסה מעגל נוסף של משקיעים.

≡ **סוחרי הבורסה רועמים**

הדיון, שהיתה אמורה לקיים אתמול ועדת המעקב אחר שיטת המסחר, נדחה וזאת עקב נסיבות מיוחדות. לדברי המישנה למנכ"ל הבורסה, נתי שילה, הדיון יתקיים היום. ככל הידוע, בשעה 13;00. בתוך כך מתברר, כי גוברת התסיסה בבורסה נגד השיטה החדשה. משקיעים פרטיים, דירקטורים, סוחרים בורסה ומנהלי קרנות רועמים על תוצאות שיטת המסחר החדשה – שהביאה בין השאר ל'נפילה' במחזורי המסחר. אגב, יו"ד דירקטוריון הבורסה, חיים שטסל, הידוע בגישתו הליברלית, ירד אתמול לאולמות המסחר, במטרה להתרשם מקרוב אחר שיטת המסחר החדשה ואחר הלך הרוחות באולמות המסחר. שטסל אמר למעריב בתגובה, כי רק לאחר שישמע מה בפי חברי ועדת המעקב ייבחן כיצד להגיב.

≡ **הבכורות ירדו במחזורים זעומים**

המסחר במניות החופשיות התאפיין כאמור במחזורי פעילות דלים ביותר. השחיקה נמשכה גם אתמול, וזאת עקב אדישותם של מנהלי הקרנות הגדולים, סוחרי בורסה, מנהלי תיקים וציבור משקיעים, שנואשו משיטת המסחר החדשה בפרט ומהשחיקה הנמשכת בבורסה. אדישותם באה לידי ביטוי במהלך המסחר בשוק. במניות רבות אותו עודפי היצע קטנים רק לאחר ירידות חדות. כך במניות ממדה 5 (-10%), רוגובין 5 (-10%), דפרון 5 (-10%) ומניות נוספות הנכללות ברשימת סיכון.

גם מניות כבדות המהוות מרכיב בסיסי בנכסי הקרנות המנוהלות על־ידי הבנקים הגדולים נמשכה השחיקה – שבלטה בעיקר בשל מחזורי המסחר המצומצמים. כך לדוגמה ירדו מניות הבינלאומי ב־מ.ר.ץ ב־2% במחזור כספי של 17.7 אלף שקלים; מניות הכשרת הישוב ירדו ב־2% במחזור כספי של 4.7 אלף שקלים; מניות ים המלח ירדו ב־2% במחזור כספי של 11.6 אלף שקלים. הדבר בלט עוד יותר במניות אפריקה 1, שירדו ב־2%, במחזור כספי של 2.5 אלף שקלים בלבד (!). ירידות חדות יחסית נרשמו במניות המזוהות עם לאומי־פיא, וזאת עקב אי פעילותם בשוק. השחיקה במניות, תוך מחזורי מסחר דלים ביותר, העבירה עוד יותר את האווירה באולמות המסחר. נציגים רבים של הבנקים והברוקרים עזבו את הבורסה עוד באמצע המסחר.

מלקוחות בל"ל נבצר אתמול לפעול בקרנות

לאומי־פיא לא פעלה אתמול בשוק. הדבר עורר ביקורת נוקבת מצד משקיעים פרטיים, שנוכחו כי נציגי לאומי־פיא לא הופיעו באולמות המסחר ולפיכך לא יכלו לשמור על האינטרסים של בעלי תעודות ההשתתפות בקרנות שביהולם.

מלאומי־פיא נמסר בתגובה, כי נבצר מהם לפעול בשוק הואיל ומערכות הסליקה שלהם מבוצעות באמצעות בל"ל, שקיים שביתה. מסיבה זו לא יכלו לפדות או למכור תעודות בקרנות. לאומי־פיא פנתה אתמול (באמצעות בל"ל) לבנק ישראל וביקשה שיתיר לה לבצע סליקה מיוחדת נגד בנק ישראל, דבר שיאפשר לפעול כרגיל, על אף השביתה בבל"ל.

אתמול לא בוצעה סליקה בקרנות לאומי־פיא ומאגר, בקרנות הבאות:

אדיר, לקס, אודם, אופיר, אור, בדולח, גביש, חליפין, טופז, יהלום, מרגלית, סגולה, ענבר, פיא, צמיד, צמרת, קלע, שמיר, תגר־פה ותרשיש.

דשנים תמכור חלקה (50%) בחברת איטלקם

האסיפה הכללית של החברה שהתכנסה ב־8 בדצמבר הסמיכה את ההנהלה למכור את כל מניותיה (50%) בחברת איטלקם. כן הוסמכה ההנהלה למכור את המלאי, חומרי הגלם והתוצרת המוגמרת שהיו מיועדים עבור איטלקם בע"מ.

תוצאות כספיות לשישה חודשים שהסתיימו בספטמבר לעומת תקופה מקבילה:

● **הלפמן קלור** – הרווחה 68 אלף שקלים, לעומת 553 אלף שקלים הפסד.

● **יצוא** – הרוויחה 278 אלף שקלים, לעומת הפסד של 626 אלף שקלים.

● **ציקלון** – הרוויחה 642 אלף שקלים, לעומת הפסד בסך 1.08 מיליון שקלים.

אופים הורשעו בעבירה על חוק ההגבלים העיסקיים

בית־משפט השלום בחיפה הרשיע השבוע את איגוד האופים בישראל וחמש מאפיות בעבירה של עשית הסדר כובל והפעלתו, בניגוד לחוק ההגבלים העיסקיים.

איגוד האופים ומאפיה מרחבית הגליל העליון, מאפית דוידוביץ, מאפית אחדות – חיפה, מאפית ים סוף ומאפית אורנים נדונו לקנס (כל אחד) של 1,700 שקל וכן התחייבות לקיים כללי התנהגות עיסקית, שתבטיח קיום תחרות בענף.

"חברות לעיבוד פרי הדר מחזיקות כספים השייכים לנו"

טוענים בעמותת מגדלי הדרים בישראל ≡ מנכ"ל תנובה אקספורט: "מגדלי הפרי קיבלו בחודש יולי 98% ממה שמגיע להם"

מאת אהרן פריאל

"החברות הקבלניות לעיבוד פרי הדר קיבלו כבר בחודש ספטמבר את כל הכספים עבורנו, ועד היום לא גמרו איתנו את החשבון", טען אתמול משה בק, דובר עמותת מגדלי הדרים בישראל. לדבריו, המועצה לשיווק פרי הדר "עשתה מאמצים רבים", כדי להעביר לחברות הפרי במועד מוקדם ככל האפשר את חשבון התשלומים הסופי לשנת 1986–1987, כדי שאלו יעבירו את התמורה לפרדסנים, "אולם כמה מחברות אלו מחזיקות את הכספים, השייכים לנו, ואינן ממהרות להגיש לנו את החשבון הסופי".

בק אמר עוד, כי היעדר חשבון סופי לא יאפשר לפרדסנים, שרובם הפסידו בשנה שעברה, להגיש דו"ח מעודכן למס הכנסה".

משה רבינוביץ, מנכ"ל תנובה אקספורט, החברה הגדולה בארץ לעיבוד פרי הדר, אמר בתגובה, כי המועצה לשיווק פרי הדר הגישה במחצית אוקטובר תיקונים לחשבון הסופי, בעוד שמגדלי הפרי קיבלו כבר בחודש יולי 98 אחוז ממה שמגיע להם. "עד סוף חודש זה או בתחילת החודש הבא המגדלים יקבלו חשבונות סופיים", אמר רבינוביץ.

מקצוענים מנהלים לך את תיק ההשקעות.
פעלים
חברה לניהול תיקי השקעות בע"מ מקבוצת בנק הפועלים
מונטיפיורי 39 תל־אביב טל 674980 ובסניפי בנק הפועלים.

המכון לפריון העבודה והייצור
יום עיון
הדפוס המתוחכם
ממגמות עתידיות לחידושים עכשוויים
יום ב', 21.12.87
פרטים והרשמה:
יח' ההדרכה טל' 836874, 03-821192

סופול - ישראל • ORSAN — FRANCE
שמחים להזמין
את הטכנולוגים של המזון
להרצאה בשפה האנגלית של
Mr. Philippe Guion, Paris
Development and Regulation Manager of ORSAN
בנושאים:
M.S.G. — Umami Concept
C.R.S. — Demystified
Glutamate-the natural flavour enhancer
(גלוטומט - מחזק הטעם הטבעי)
ביום רביעי, 23 בדצמבר 1987, בשעה 10.00 לפנה"צ
במלון דן־פנורמה, תל־אביב, רחוב קאופמן 10
נא לאשר השתתפותכם
ל"סופול", רח' וילסון 6, תל־אביב, טל: 03-5612896

צ'קים חוזרים?
קח פתרון
מוצל'ד
רשימת מושכי צ'קים ללא כיסוי
מ.ב.ב. 03-204333-5

בורסה

שערי המניות

המניה (ע' ביצוע חלקי)	השער אתמול	המחזור בש"ח ע"נ	השינוי היומי בנקודות	השינוי היומי באחוזים	הצעה/ביקוש
בנקים מסחריים					
אח.ה.ה. ש	22400				
הפועלים 0.1	1506	808	-44	-2.8	-919
הפועלים א 0.5	800 חב	1371	-68	-7.8	-2771
כלל לא בהסדר 1	14801	40	+1	.	+11
פ.י.בי. 0.5	8030	1043	-185	-2.3	-1920
בהסדר הצמדה ל-88					
אי.די.בי דן 100.0	101000	114	-750	-.7	-272
אי.די.בי ב 100.0	101080	7	-450	-.4	-9
אי.די.בי בב א 2.0	610800	2	-400	-.1	-2
אמד ושות	75350	59			+15
דיסקונט ב	129700	12	-1000	-.8	-10
דיסקונט א	129401	41			-30
דיסקונט סדה ב	15000	40	-165	-1.1	-46
המזרחי ש	41800	294		.	
המזרחי ס	41800				
הפועלים מבב	88200		-3300	-3.6	-2
הפועלים ש	68430	4682	-600	-.9	-4507
הפועלים ס	68585	586	-500	-.7	-610
כללי א ושית	175700	8	+700	+.4	+57
כללי סדה 7	8448	18		.	-18
כלל סמוק 100.0	43800	724			
כלל סדה 11	16355	124			-130
מימון ומסחר 1.0	57800	4	-400	-.7	-4
מימון ומסחר 5.0	28950	14	+100	+.4	+50
בהסדר הצמדה ל-89					
אי.די.בי דן 100.0	122000	68	-1000	-.8	-68
אי.די.בי ב 100.0	*** לא נסחר ***				
אי.די.בי בב א 2.0	*** לא נסחר ***				
אמד ושות	91499	6	-401	-.4	-41
דיסקונט ב	*** לא נסחר ***				
דיסקונט א	155940	10	-660	-.4	-11
המזרחי ש	50110	152			+46
המזרחי ס	*** לא נסחר ***				
הפועלים ש	83000	185	-413	-.5	-189
הפועלים ס	82650	4	+50	+.1	+93
כללי א ושית	210500	1		.	-2
כלל סמוק 100.0	52900	105	-280	-.5	-115
בנקים למשכנתאות					
אדנים 0.1	25300	28		.	+7
לאומי משכנתאות ש	8550				
לאומי משכנתאות ס	8610				
ב.ט.ל ש	*** הפסקת מסחר ***				
ב.ט.ל סדה 1	*** הפסקת מסחר ***				
[illegible] ש	2288	650	-22	-1.0	-773
[illegible] ב ש	3440	200		.	-144
[illegible] 0.1	30300	18		.	-26
[illegible] ש	22450				
[illegible] ש	22945	4	-55	-.2	-115
[illegible] 1	*** הפסקת מסחר ***				
[illegible] 2	5415	300			
יעוסר 1.0	* 2291	30	-220	-8.8	-73
יעוסר 5.0	1550 חב	1	-90	-5.5	-531
[illegible] 1.0	8204		-95	-1.1	-175
מוסדות מימון עצמיים					
[illegible]	810	2192	-15	-1.8	-3481
[illegible] א	*** לא נסחר ***				
[illegible]	*** לא נסחר ***				
[illegible]	12301	59		.	+50
[illegible]	*** לא נסחר ***				
[illegible]	*** לא נסחר ***				
[illegible]	*** לא נסחר ***				
[illegible]	*** לא נסחר ***				
[illegible]	*** לא נסחר ***				
[illegible]	*** לא נסחר ***				
[illegible] 5.0	660	2100			-682
[illegible]	*** לא נסחר ***				
כלל ליסינג א 0.1	23500	5	-400	-1.7	-35
כלל ליסינג בב 0.5	21348	37	-1000	-4.5	-157
חברות ביטוח					
איילון ביטוח 1	123	4094		.	+4530
איילון ביטוח ושות	132			.	
אררט 0.1	1560	1045		.	
אררט א 0.5	1078	2264	-12	-1.1	-3333
[illegible]	322	1000	-8	-2.4	-2800
[illegible]	217	3000	-6	-2.7	-11910
הדר ושות	160	1758	-2	-1.5	-1758
הדר [illegible]	125	2643	-1	-.8	-2643
הדר אופ 2	139		-3	-2.5	-6709
הפניקס 0.1	779	273	-1	-.1	-537
הפניקס 0.5	562			.	
המסחר-הראל 1.0	5525	210	-115	-2.0	-210
המסחר-הראל 5.0	4350	6		.	
מנורה 1.0	2100	162	-20	-.9	-162
מנורה 5.0	1251 חב	131	-139	-10.0	-131
[illegible] 1	380	700		.	
[illegible]	1014	39	-12	-1.2	-871
[illegible] ש	320	3431		.	-431
[illegible] 1	224	300		.	-150
[illegible]	105			.	
ציון החזקות 1.0	4620			.	
ציון החזקות 5.0	939 חב		-104	-10.0	-124

המניה (ע' ביצוע חלקי)	השער אתמול	המחזור בש"ח ע"נ	השינוי היומי בנקודות	השינוי היומי באחוזים	הצעה/ביקוש
מסחר					
אינטרנאשנל 1.0	750	750	-10	-1.3	-638
אינטרנאשנל 5.0	552	1500	-10	-1.8	+2050
[illegible] 1.0	719 חב	2543	-42	-5.5	-2893
[illegible] 2	480	125	-10	-2.4	-245
כלל סחר אופ 1	362	6160	-6	-1.6	-10390
כלל סחר אופ 2	158	3710	-1	-.6	-6440
קריסטל 1.0	800	1200		.	+105
רבק 0.1	19017			.	
רבק 0.5	19000			.	
שופרסל א 2.0	11230	58		.	
שופרסל אופ	5327	46	-50	-.9	-404
שופרסל ארית	108	30000	-1	-.9	-30450
שרותים					
[illegible]	770	825		.	-575
[illegible]	250	242	-1	-.4	-242
[illegible] 0.1	884	224	-18	-2.0	-752
[illegible] 1.0	225	16626	-10	-4.3	-19106
[illegible] 0.1	1580	100	-19	-1.2	-100
[illegible] 0.5	940	400	-15	-1.6	-1014
[illegible]	384	875	-2	-.5	-875
מלונאות ושרותי תיירות					
[illegible] 1.0	*** לא נסחר ***				
[illegible] 5.0	*** לא נסחר ***				
מלונות דן 1.0	1700			.	
מלונות דן 5.0	1444	50		.	-50
חוף האלמוג 0.1	6499	40	+33	+.5	+60
מלונות ירדן 1.0	3000			.	
מחשבים ושרותי מחשב					
[illegible] 1.0	220	733		.	-733
[illegible] אופ 1	97	7000	-1	-1.0	-11470
[illegible] א	102	3416	+	+.5	+47200
[illegible] 1.0	* 5989	16	-60	-1.0	-225
[illegible] 1.0	11700	9		.	-21
[illegible] 5.0	2430	196		.	+196
[illegible] ושות	1154	2926		.	-44
[illegible]	411 חב	4772	-40	-8.9	-35639
[illegible] 2	1074	5853		.	+1530
[illegible] 1.0	770	746		.	-866
נדל"ן בינוי ופיתוח					
[illegible] 1	722	8148		.	-5718
[illegible] 3	140	2040		.	-4040
[illegible] 1.0	279 חב	6450	-17	-5.7	-4384
[illegible] 1.0	321		+8	+2.6	+5000
אפריקה 0.1	43000	24	-100	-.2	-12
אפריקה אופ 5	* 23080	36	-500	-2.1	-56
[illegible] 1.0	4860	50	+12	+.3	+30
[illegible] ושות	2881	90	-61	-2.1	-50
[illegible]	1890	283	-50	-2.6	-453
[illegible] ושות	2840			.	
[illegible]	2184		-70	-3.1	-52
[illegible] 1.0	6360	33		.	-33
[illegible] ושות	170	4179	-5	-2.9	-4179
[illegible]	140 חב	3400	-11	-7.3	-12590
[illegible] 1.0	729	402		.	
[illegible] 5.0	414	200		.	-105
[illegible] 0.1	*** הפסקת מסחר ***				
[illegible] 0.5	*** הפסקת מסחר ***				
[illegible]	306	4371	-10	-3.2	-8493
[illegible] 1	104	10865	-5	-4.6	-22343
[illegible] 0.1	4200	133	-100	-2.3	-394
[illegible] 0.5	3584	360	-36	-1.0	-168
[illegible]	3250	324	+40	+1.3	+285
[illegible] 1.0	1195	735	-5	-.4	-735
[illegible]	17800	245	-200	-1.1	-334
[illegible] 1.0	9000	10			
[illegible] 1.0	* 7150	471	+150	+2.1	+1441
[illegible] 5.0	2420	2977	+20	+.8	+550
[illegible] 1.0	*** לא נסחר ***				
[illegible] 2	*** לא נסחר ***				
[illegible] א	*** לא נסחר ***				
[illegible] 1.0	*** לא נסחר ***				
[illegible]	156	3415	-2	-1.6	-5574
[illegible] (1)	141	3182	+1	+1.1	+5892
[illegible] 5.0	1217	208	+15	+1.3	+123
[illegible] 1.0	1901 חב	1770	+131	+7.4	+2465
[illegible] 1.0	395	59		.	-50
[illegible] 5.0	167	5802	-1	-.6	-6623
[illegible] ושות	380	3497	-13	-4.2	-2817
[illegible]	172	17417	-9	-5.0	-20984
[illegible]	109	10900	+2	+1.9	+20981
[illegible]	100	7975	-1	-1.0	-9500
[illegible] 0.5	3283	84		.	+84
[illegible]	317	1021	-3	-.9	-4832
[illegible] 1.0	684	1045	-13	-1.9	-1045
[illegible] 1.0	6480	200	+19	+.3	+19
[illegible] 1.0	*** הפסקת מסחר ***				
קסריה 0.1	2929	75	+29	+1.0	+189
קסריה 0.5	1360			.	
[illegible] ושות	315	4300		.	
[illegible]	180 חב	3000	-20	-10.0	-9383
[illegible] 2	860	66		.	-66
[illegible] א	126			.	
חקלאות					
מטעי הדר 0.1	2575	39	+5	+.2	+39
מטעי הדר 0.5	2080		-9	-.4	-432
מהדרין ושות	6300	185		.	-25
מהדרין אופ 1	3910			.	
פרי הדרים 1.0	1627	408	-50	-1.0	-480
[illegible]	2450	20		.	-20
מזון וטבק					
דובק 30 ש	3509	213		.	+27
דובק 30 ס	3500	18	-50	-1.4	-38
[illegible] 1.0	350		-10	-2.8	-168
[illegible] 5.0	380			.	
[illegible]	104			.	
[illegible] 1.0	31500	124			
[illegible] 5.0	27000	100	-400	-1.5	-120
[illegible] ושות	950	620	-15	-1.6	-620
[illegible]	585 חב	900	-55	-8.6	-900
[illegible] 2	379		-11	-2.8	-960
[illegible] ושות	496	361	+11	+2.3	+960
[illegible]	370	523		.	-23
[illegible] 1.0	15580	60	-400	-2.5	-89
[illegible]	349	1200		.	-27
[illegible] 1.0	* 2222	119	+22	+1.0	+157
[illegible]	1600	343		.	-21
טקסטיל והלבשה					
אתא ושות	495	633	-5	-1.0	-833
אתא אפציה (1)	270	600	-15	-5.3	-1100
אתא ארית	107	2708	+3	+2.9	+55200
[illegible] 1.0	534	190	-11	-2.0	-600
[illegible] 1	390	857	-8	-2.0	-1297
[illegible] 5	294	500		.	-500
[illegible]	325	1000			+1000
[illegible] ש	9700	20		.	+26
דלתא-גליל 1.0	1620	1289		.	+131
דלתא-גליל א 3.0	1261	575		.	-183
[illegible] 1	1650	39	-30	-1.8	-39
[illegible] 5	800 חב	33	-56	-4.5	-67
[illegible] 1.0	* 292	350	+6	+2.1	+350
[illegible] 5.0	213	1000	-6	-2.7	-1000
[illegible] 1.0	4591 חב	33	-369	-7.6	-32
[illegible] ושות	1950	548		.	
[illegible]	1695	1230		.	-3460

המניה (ע' ביצוע חלקי)	השער אתמול	המחזור בש"ח ע"נ	השינוי היומי בנקודות	השינוי היומי באחוזים	הצעה/ביקוש
[illegible] 2	673	12	-2	-.3	-54
[illegible] 1 ושות	185 חב	6540	-17	-8.4	-8540
[illegible] 0.1	830				
[illegible] אופ	110	1000		.	-4
[illegible] 0.4	544	50		.	-49
[illegible] ושות	234	2000	-10	-4.1	-3000
[illegible] 1.0	350	1541	-5	-1.4	-1366
[illegible] 5.0	200	4436	-8	-3.9	-5616
[illegible] (1)	171	1746	-4	-2.3	-4323
[illegible]	112	2000		.	
[illegible] 1.0	253	7100	+4	+1.6	+6090
[illegible] 1	136	5546		.	
[illegible] ושות	1100	270		.	-170
[illegible] 0.5	9450			.	
[illegible] 1.0	801	250		.	-150
[illegible]	7212	104		.	-84
מתכת ומוצריה					
אורדן 10.0	7900	62	-200	-2.5	-82
אורדן 50.0	6789				
אלוניה 1.0	6400	40	+70	+1.1	+80
אלוניה 5.0	4970			.	
[illegible] ש	360	2605		.	-140
[illegible]	97	4704		.	+7296
[illegible]	99	12442	-1	-1.5	-19840
[illegible]	97	24136		.	-6616
[illegible] 1.0	600 חב	458	-45	-7.0	-1108
[illegible] 5.0	338	242		.	-242
[illegible]	2900	30		.	+30
[illegible] 1.0	2848			.	-2
[illegible] 5.0	1455	129	+26	+1.8	+270
[illegible] 5.0	3600	200	+50	+1.4	+456
[illegible] 1.0	2308	64	+7	+.3	+264
[illegible] 5.0	1290	1483		.	-905
[illegible] 1	231	345			
[illegible] 5	132	4500			
[illegible] 0.1	38000	10		.	-19
[illegible] 0.5	13880	11	+208	+1.5	+41
[illegible] 1.0	2020	262	-50	-2.4	-368
[illegible] 1.0	712	162	-30	-4.0	-132
[illegible] 5.0	446	412		.	-87
[illegible] 1.0	2306	523		.	-208
[illegible] 5.0	1875	410	+22	+1.2	+44
[illegible]	869	800	+10	+1.7	+1466
[illegible]	116	2700	+2	+2.2	+21670
[illegible] 5.0	5250	251	-50	-.9	-322
[illegible] 1.0	* 810	200	+25	+3.2	+790
[illegible] 5.0	458 חב	580	+30	+7.0	+453
אלקטרוניקה ואופטיקה					
אלקו 0.1	6806 חב	89	-434	-6.0	-119
אלקו 0.25 ש	3900	115	-130	-3.2	-155
אלקו 0.25 ס	4081			.	
אלקטרה 0.1	1910	735	-40	-2.1	-770
אלקטרה א 0.5	1400	900		.	
אלקטרה אופ 5	1036	200	-10	-1.0	-650
אלקטרה אופ 3	143	9678		.	
[illegible]	15450	45		.	-30
[illegible]	2064	175		.	-301
[illegible] 1.0	1193	650	-12	-1.0	-1450
[illegible] 5.0	1048	1458	-10	-1.0	-2410
[illegible] ושות	488	1500	-10	-2.0	-2500
[illegible]	385	4340	-10	-2.5	-6287
[illegible]	*** הפסקת מסחר ***				
[illegible]	*** הפסקת מסחר ***				
[illegible] 1	4970	40	-100	-2.0	-40
[illegible] 5	3260			.	
[illegible] 1.0	897			.	
[illegible] 5.0	420	3114		.	
[illegible]	755	2150		.	-1900
[illegible] 3.0	286000	11	-4000	-1.4	-18
מוצרי בניה					
[illegible] ושות	184	10699	-3	-1.6	-20799
[illegible] א	669	4524	-45	-6.3	-7833
[illegible] א	133 חב	2166	-1	-1.1	-48106
אקרשטיין ושות	496 חב	3093	-55	-10.0	-4093
אקרשטיין [illegible]	330	500	-3	-.9	-300
אקרשטיין אופ א	523			.	
[illegible] 1	125	11882	-1	-.8	-13805
[illegible]	141	5253	-4	-2.8	-8990
[illegible]	* 89	10286	-1	-1.1	-3713
[illegible] ושות	521		-2	-.4	-500
[illegible] 1	*** לא נסחר ***				
[illegible] 5	16499		-201	-1.2	-20
[illegible] ושות	444	2930		.	-1430
[illegible] אופ	212	2058	-4	-1.9	-5673
מוצרים כימיים, גומי ופלסטיק					
[illegible] 5.0	1800	1000	-60	-3.2	-1532
[illegible] 200.0	1651	70	+20	+1.2	+230
[illegible] 1.0	419	445	-15	-3.5	-445
[illegible] 5.0	284 חב		-16	-5.3	-212
[illegible]	122	1690		.	
[illegible]	100	3500	-1	-1.0	-3500
[illegible] 0.1	3889 חב	216	+354	+10.0	+737
[illegible] 0.5	1535	150	-25	-1.6	-154
[illegible] 10.0	844	1714	-5	-.6	-1714
[illegible] 1.0	2369	200		.	
[illegible] 1.0	961	78	+46	+5.0	+78
[illegible] 5.0	621			.	
[illegible] 1.0	20250		-300	-1.5	-30
[illegible] 5.0	14700			.	
[illegible] ושות	530	2568		.	-1850
[illegible] 1	367	3770		.	+3770
[illegible]	4564	200		.	
[illegible]	2286	70	+1		+180
[illegible] 1	106	2250	+	+.5	+47750
[illegible]	4200	527	-200	-4.6	-582
[illegible] 10.0	52700	69	-1800	-3.3	-119
עץ ומוצריו, נייר ודפוס					
[illegible] ושות	184	4000	-7	-3.7	-7060
[illegible] 1.0	6809	18	-50	-.7	-18
[illegible] 5.0	4143 חב	40	-460	-10.0	-81
[illegible] 1.0	9400 חב	329	-950	-9.2	-109
[illegible]	1654	150	-10	-.6	-206
[illegible]	697	531	+6	+.9	+1031
[illegible] 0.5	34900 חב		+1800	+5.4	+5
[illegible]	890	4000	-6	-.7	-14543
[illegible]	560	11105		.	+7169
[illegible] 0.1	550	1200			
[illegible] 0.4	240	1482			
[illegible]	46800	53		.	+7
תעשיות שונות					
[illegible] 1.0	363 חב	5152	-26	-6.8	-4911
[illegible] 5.0	* 157	1251	-5	-3.4	-5325
[illegible]	2650				
[illegible]	1318	80	-30	-2.2	-180
[illegible]	912	300	-9	-1.0	-380
השקעות תעשיה					
[illegible] 1.0	7560	100	+75	+1.0	+120
כלל תעשיות אופ	169	11979	-1	-.6	-22014
כלל תעשיות [illegible]	112			.	-1500
השקעות ואחזקות					
[illegible] ש	4500	86		.	-47
[illegible] ש	1100	200	-30	-2.7	-400

המניה (ע' ביצוע חלקי)	השער אתמול	המחזור בש"ח ע"נ	השינוי היומי בנקודות	השינוי היומי באחוזים	הצעה/ביקוש
[illegible]	1020	361	-20	-1.9	-361
[illegible] 1	735	2		.	-2
[illegible]	105	2500		.	-2900
[illegible]	487			.	
[illegible]	416			.	
[illegible]	3700	473			-48
[illegible] 0.1	*** הפסקת מסחר ***				
[illegible] 1.0	*** הפסקת מסחר ***				
[illegible] 0.5	22000	8	+800	+3.8	+4
[illegible]	814	5580	-8	-1.0	-7487
[illegible]	1005	1101	-20	-2.0	-5661
[illegible]	108			.	
[illegible]	30900	20	+350	+1.2	+87
[illegible]	15435				
[illegible]	2137		-113	-5.0	-374
[illegible]	* 980	367	-10	-1.0	-2043
[illegible]	*** הפסקת מסחר ***				
[illegible] 0.1	1310	267	-69	-5.0	-357
[illegible] 5.0	1138	683	-2	-.2	-1127
[illegible]	463	617	+8	+1.8	+967
[illegible]	430			.	
[illegible]	161	50		.	-150
[illegible]	123			.	
[illegible] 0.1	7670	7	+40	+.5	+7
[illegible] 0.5	5459	480	-40	-.7	-292
[illegible]	12630	302	-121	-1.0	-752
[illegible] ושות	107	8782	-1	-.9	-23470
[illegible]	65	3450		.	+1760
[illegible] (1)	50	68990		.	-41980
[illegible]	104	20000		.	+3000
[illegible]	2590	412	+30	+1.2	+239
מניות הנסחרות במט"ח					
[illegible]	*** לא נסחר ***				
רשימה מקבילה					
בנקים למשכנתאות					
[illegible] 5.0	*** הפסקת מסחר ***				
שרותים					
הראל 1.0	*** לא נסחר ***				
[illegible]	218 חב	5040	-12	-5.2	-2860
[illegible] 0.1	1257	600			
[illegible] 0.5	365	960	+9	+2.5	+600
[illegible]	134	1495	+9	+7.2	+1495
[illegible] 1.0	677	100		.	-100
[illegible]	244	488	-4	-1.6	-950
מלונאות ושרותי תיירות					
[illegible]	67	8758		.	+3122
[illegible]	136	7939	-7	-4.9	-7379
[illegible] (1)	100	10200	-	-.5	-3639
[illegible]	2100 חב	50	-119	-5.4	-200
מחשבים ושרותי מחשב					
[illegible] 1.0	*** הפסקת מסחר ***				
[illegible]	540	2291	-21	-3.7	-3492
[illegible] 1.0	6350			.	
[illegible] 1.0	300	3606	-5	-1.6	-3606
[illegible]	455 חב	900	-25	-5.2	-5548
נדל"ן בינוי ופיתוח					
[illegible]	655	1106		.	-628
[illegible] 1.0	*** הפסקת מסחר ***				
[illegible] 1.0	4420	396	+7	+.2	+210
[illegible] 5.0	*** הפסקת מסחר ***				
[illegible] 1.0	*** הפסקת מסחר ***				
[illegible] 5.0	*** הפסקת מסחר ***				
[illegible] 3.0	1775	75	-10	-.6	-300
[illegible]	2102	82	+1	+.1	+165
[illegible]	1817	132		.	-107

המניה (ע' ביצוע חלקי)	השער אתמול	המחזור בש"ח ע"נ	השינוי היומי בנקודות	השינוי היומי באחוזים	הצעה/ביקוש
חקלאות					
[illegible] 1	1475	800			-281
[illegible] א	521	576	-8	-1.5	-299
מזון וטבק					
[illegible] 1.0	1848 חב	1260	-100	-5.1	-1440
[illegible]	1310 חב	135	-75	-5.4	-162
[illegible]	* 778	100	-42	-5.1	-200
טקסטיל והלבשה					
[illegible] 1.0	*** לא נסחר ***				
[illegible] 0.1	3251		-100	-3.0	-219
[illegible] 0.5	1450	1185	-44	-3.0	-1086
[illegible] 1.0	2310	240			+180
מתכת ומוצריה					
[illegible] 5.0	*** לא נסחר ***				
[illegible]	130	1000	-1	-.8	-620
[illegible] 1.0	131	17448	-1	-8	-24958
[illegible] אופ	42 חב	29361	-4	-9.6	-65655
[illegible] 1.0	*** לא נסחר ***				
מוצרי בניה					
[illegible] ושות	128	2518	-4	-3.0	-1773
[illegible] (1)	49	9964	+3	+7.7	+6108
[illegible] 1.0	1720	75		.	-75
[illegible] 5.0	1049	512			-512
[illegible] 1.0	6000			.	
[illegible] 5.0	1655	120	+30	+1.9	+91
[illegible] 1.0	920	204			-114
[illegible] 5.0	578			.	
מוצרים כימיים, גומי ופלסטיק					
[illegible] 1.0	1925			.	
[illegible]	4550	75	-100	-2.2	-75
[illegible]	175		-9	-4.9	-4089
[illegible] 1.0	2255	359	+40	+1.8	+459
[illegible] 5.0	1840	300	+40	+2.2	+142
[illegible] 5.0	6720	20		.	-4
עץ ומוצריו, נייר ודפוס					
[illegible]	710	261		.	-103
[illegible] 1.0	3264	36	-110	-3.3	-758
תעשיות שונות					
[illegible]	*** הפסקת מסחר ***				
[illegible]	391	400	-8	-2.0	-650
השקעה בתעשיה					
[illegible]	149	5648	-6	-3.9	-5648
חברות השקעה					
[illegible]	280	1688		.	+1688
[illegible] אופ	100	1495		.	
[illegible]	52	11836	-	-.9	-41
[illegible] 1.0	965	289		.	
[illegible]	143	8990	-1	-1.0	-8990
[illegible]	109	3000		.	
[illegible]	*** לא נסחר ***				
[illegible] 1.0	*** לא נסחר ***				
[illegible]	*** לא נסחר ***				
[illegible] 5.0	*** לא נסחר ***				
[illegible] 0.1	2080	250	+80	+4.2	+147
[illegible] 0.5	* 936	422	-9	-1.0	-54
חיפושי נפט					
[illegible]	2750 חב	400	-200	-6.8	-485
[illegible] 5	1620	61	-20	-1.2	-61
[illegible] 2	871	720	-30	-3.3	-685
[illegible]	18700	20	-300	-1.6	-70
[illegible] 5.0	385	14235	-15	-3.8	-17600
[illegible]	136	8455	-1	-1.3	-6455
[illegible] 1.0	4930 חב	154	-300	-5.7	-678
[illegible] 5.0	2259	415	-1		-185
[illegible] (0.001)	6600	290		.	
[illegible]	505	7454	-15	-2.9	-6396

מסחר משתנים ומ.ר.צ.

נייר ערך	מחזור ערך נקוב	שער קונה מוסמכים	שער מ.ר.צ.	שינוי בכלל (%)	מס' עסקות בכלל
הבינלאומי 5.0	838	7507	7469	-1.58	5
[illegible] ושות	17220	252	251	-1.18	6
כלל סחר ושות	54939	457	455	.	22
[illegible] 10.0	615	9788	9591	-.75	5
[illegible]	1109	2329	2349	-.75	2
אמריקה ושות	27	36436	36159	-1.25	9
[illegible] ושות	19897	1073	1070	-.74	16
[illegible] 1.0	2076	2850	2828	-1.25	6
הכשרת הישוב 1.0	127	67714	67200	-1.25	10
כלל תעשיות 0.1	7680	797	795	-.25	4
[illegible] 0.1	256	14061	13814	-.25	2
[illegible]	2150	770	759	-1.83	4
[illegible] 1.0	905	4096	4065	-1.25	3
[illegible] 1.0	25	193387	189529	+.25	11
[illegible] 0.01	925	9666	9472	-.25	8
ים המלח ושות		2580	2580	-2.01	
[illegible] 10.0	8316	869	852	.	4
[illegible] 10.0	38	306522	303457	.	7
[illegible] 0.1	301	14863	14938	-.50	3
כלל תעשיות 1	75465	232	230	-.43	11
[illegible] 2.0	1014	7751	7731	-1.50	8
[illegible]	2899	944	937	-.21	9
[illegible]	2087	3989	3949	-.75	6
[illegible]	4969	2089	2089	-1.51	10
כלל ישראל 10.0	11821	1261	1255	-1.25	10

התנודות הבולטות והמחזורים הגדולים במניות

עליות בולטות: שם ני"ע	שינוי	ירידות בולטות: שם ני"ע	שינוי	מחזור עיסקאות בולט: שם ני"ע	מחזור
רעננים 0.1	10.0%	מנורה 5.0	-10.0%	כלל סחר 1 ושית	249.7
אלקול אופ 2	7.7%	דפרון 5.0	-10.0%	אורדים 1 ושית	204.6
פרלין 1 ושית	7.4%	רתובין 5	-10.0%	כלל תעשיות 1 ושית	174.4
קונסורס אופ 1	7.2%	אקרשטיין 1	-10.0%	כלל ישראל 10.0	148.7
תעשיות לביוט 5	7.0%	ציון החזק 5	-10.0%	מספני ניר 10.0	116.2
סולם ב 0.5	5.4%	מתכת סדום	-9.6%	דיסקונט השקע 1	103.6
מקסימה 1 ושית	5.0%	ת.ת.ב.ן 1.0	-9.2%	מכנו 0.01 ושית	88.5
שמן השקעות 1	4.2%	ניקוב 5	-8.9%	הכשרת הישוב 1.0	85.7
אמפא א 0.5	3.8%	יעוסר 1.0	-8.8%	חברה לישראל 1	82.6
תעשיות לביוט 1	3.2%	יצהר א 5	-8.6%	אי.די.בי פתוח 2.0	78.4

תשואות שנתיות (דולריות) לפדיון במניות הבנקים שבהסדר

שם נייר ערך	תשואה שנתית	תשואה חדשית	שם נייר ערך	תשואה שנתית	תשואה חדשית
אי.די.בי דן	13.01%	1.08%	הפועלים מבכ	12.33%	1.02%
אי.די.בי ב	12.82%	1.06%	הפועלים נ"ש	12.35%	1.02%
אי.די.בי בב א	12.54%	1.04%	הפועלים מוכ'	13.20%	1.10%
אמד	12.64%	1.05%	כללי א'	12.31%	1.02%
דיסקונט ב	12.22%	1.01%	בנ"ל סמוק	12.40%	1.03%
דיסקונט א'	12.53%	1.04%	מימון ומסחר 1	13.09%	1.09%
המזרחי נ"ש	12.27%	1.02%	מימון ומסחר 5	14.74%	1.22%
המזרחי מוכ'	12.27%	1.02%			

תוצאות מסחר באג"ח קצרי מועד באלפי ש"ח

מס. קבוצה	ימים (1) לפדיון	שער	תשואה (2) שנתית	תמורה (3) כספית	היצע/ (4) ביקוש
1237	1	99.96	+15.95%	—	—
1247	8	99.68	+15.50%	—	—
1257	15	99.42	+15.20%	—	—
118	22	99.15	+15.30%	—	—
128	29	98.85	+15.60%	—	—
138	36	98.57	+15.75%	—	—
148	43	98.28	+15.90%	—	—
218	50	97.96	+16.20%	—	—
228	57	97.65	+16.45%	4882.5	—
238	64	97.36	+16.50%	121.7	125.0
248	71	97.09	+16.40%	485.5	200.0
318	78	96.78	+16.55%	193.6	300.0
328	85	96.47	+16.70%	48.2	50.0
338	92	96.16	+16.80%	48.1	50.0
348	99	95.85	+16.90%	—	—
358	106	95.57	+16.90%	71.7	75.0
418	113	95.23	+17.10%	27.5	28.9
428	120	94.92	+17.20%	47.5	50.0
438	127	94.59	+17.35%	—	—
448	134	94.31	+17.30%	471.6	500.0
518	141	93.96	+17.50%	—	—
528	148	93.69	+17.45%	—	—
538	155	93.40	+17.45%	—	—
548	162	93.13	+17.40%	932.2	1001.0
618	169	92.82	+17.45%	1624.4	1750.0
628	176	92.54	+17.45%	694.1	750.0
			סה"כ בשקלים	9648.6	

1) מספר הימים לפדיון – מיום שלמחרת יום המסחר עד וכולל יום לפני הפדיון; 2) תשואה שנתית [illegible] לפדיון; 3) התמורה הכספית של המסחר; 4) היצע/ביקוש באלפי ע"נ ע"נ.

שערי קרנות נאמנות

הקרן	מחיר היחידה	מחיר הפדיון	השינוי היומי בנקודות	ב-%
אב	5500.74	5424.15	-23.79	-0.43
אבנקה	469.45	460.26	-2.74	-0.59
אגוז	258.69	253.84	0.23	0.09
אגם	102.24	100.27	-0.12	-0.11
אדיר	-	-	-	-
אודם	-	-	-	-
אופיר	-	-	-	-
אור	-	-	-	-
אור לי	286.37	284.31	-0.57	-0.20
אורין	140.72	137.98	0.03	0.02
אורן	815.19	800.22	0.10	0.01
איל	5195.72	5100.36	11.06	0.21
אירוס	5476.36	5356.61	-8.44	-0.12
איתן	777.06	761.73	-0.06	-0.00
אלון	635.49	622.65	0.89	0.14
אלמוג	687.81	674.35	1.20	0.17
אלניום	100.88	98.52	-0.42	-0.42
ארז	343.39	338.77	-3.50	-1.02
אשן	160.44	156.97	-1.16	-0.73
אשל	187.02	183.38	0.37	0.20
אתגר	97.59	95.73	-1.08	-1.11
אתרת	254.85	252.22	-0.38	-0.15
בדולח		2240.26	0.00	0.00
ברוש	540.92	530.52	-1.21	-0.22
ברק	505.19	495.27	-2.18	-0.43
ברקת	308.16	306.73	-0.53	-0.17
גביש		1540.53	0.00	0.00
גבע	112.09	110.41	-0.02	-0.01
גורן	451.79	443.29	-0.49	-0.11
גיא	101.76	100.25	-0.20	-0.19
גיל	3449.77	3383.17	-7.34	-0.21
גלית	636.78	629.26	-0.43	-0.06
דובדבן	370.09	366.54	-1.27	-0.34
דוכיפת	512.66	502.68	-1.46	-0.28
דגל	245.19	240.19	-0.27	-0.11
דודן	1554.51	1524.97	-0.20	-0.01
דוחן	266.54	261.45	0.01	0.00
דליה	602.23	592.11	-1.85	-0.31
דקל	404.01	398.44	-2.94	-0.73
דרור	350.97	344.73	-1.47	-0.42
הדס	398.17	394.44	-2.10	-0.52
הילה	409.22	405.43	-1.29	-0.31
ורד	555.70	546.44	-1.07	-0.19
זהבית	2639.23	2574.96	-18.40	-0.70
זהר	107.19	105.61	-0.06	-0.05
זיו	132.73	130.80	0.00	0.00
זמיר	501.25	491.60	-5.43	-1.09
חוחית	159.13	157.00	0.16	0.10
חליפין		140.93	0.00	0.00
חלמיש	214.64	213.73	0.23	0.10
חן	148.59	148.00	-0.03	-0.02
טופז		1434.62	0.00	0.00
טל	6482.16	6400.24	-4.09	-0.06
יובל	458.51	449.68	0.43	0.09
יהלום		2355.79	0.00	0.00
יסודות	397.74	394.50	-1.39	-0.35
יערה	454.86	445.08	-0.31	-0.06
כוכב	336.43	329.93	-3.53	-1.05
כחל	133.95	131.33	-0.18	-0.13
כלנית	663.17	651.97	-2.43	-0.37
כספית	259.59	258.38	-0.57	-0.22
כרמל	147.60	145.29	-0.60	-0.41
כתר	1218.91	1201.57	-3.81	-0.31
להב	4961.57	4865.46	-5.87	-0.12
למשקיע	127.34	125.86	0.99	0.79
לפיד	389.62	382.07	-2.50	-0.65
לקס		1839.85	0.00	0.00
לשם	-	-	-	-
מבחר	1344.48	1319.05	0.32	0.02
מבטח	3906.70	3872.41	-0.12	-0.00
מגן	250.39	246.81	-0.09	-0.03
מגוון	3730.92	3697.69	-9.02	-0.24
מור	1789.24	1763.90	-11.27	-0.63
מורן	885.64	877.46	-2.22	-0.25
מטח	25622.00	25232.48	-99.44	-0.39
מיתר	1018.50	999.99	-0.74	-0.07
מנוף	4682.03	4593.42	-20.18	-0.43
מעיין	766.79	752.55	0.44	0.05
מקשה	375.38	373.84	0.50	0.13
מרגלית		1351.72	0.00	0.00
מרווח	123.19	122.71	-0.03	-0.02
מרום	1335.12	1310.23	-0.30	-0.02
נגה	145.97	143.85	-0.29	-0.20
נופך	305.88	304.61	-2.14	-0.69
נטע	497.61	489.98	-3.05	-0.61
נילי	151.45	149.26	-1.20	-0.79
נבחר	880.73	669.09	-3.40	-0.50
סגולה		135.97	0.00	0.00
סלע	365.31	363.77	0.07	0.01
סנונית	530.67	520.27	0.27	0.05
סער	399.50	391.99	-2.53	-0.64
ספיר	175.68	175.67	-0.47	-0.26
עדיף	379.82	372.67	-2.82	-0.75
עידית	787.64	784.68	-4.11	-0.52
עדן	485.76	478.72	-0.85	-0.17
עופר	-	1218.85	0.00	0.00
עתי	2570.13	2550.38	-10.26	-0.40
עפרוני	497.93	491.29	1.45	0.29
ערמון	134.02	131.52	0.13	0.09
פיא	-	-	-	-
צבר	557.35	546.39	-0.96	-0.17
צופית	488.85	479.25	-1.34	-0.27
צוק	124.13	124.13	-0.05	-0.04
צמיד	-	-	-	-
צמרות	540.98	533.24	-2.90	-0.54
צפורה	-	-	-	-
קלע	-	-	-	-
קמה	104.02	102.02	-0.02	-0.01
קרית	19169.30	19016.11	-82.55	-0.43
רימון	132.02	131.82	-0.03	-0.02
רקפת	870.05	854.86	-3.87	-0.45
רעות	416.41	407.97	-0.73	-0.17
שביט	452.81	444.05	0.44	0.09
שוהם	338.44	336.25	0.18	0.05
שוקד	102.39	100.43	0.16	0.15
שידה	456.50	453.30	-2.27	-0.49
שמיר		397.62	0.00	0.00
שנהב	767.19	756.26	-5.70	-0.74
שסק	826.79	807.21	-7.71	-0.94
שקד	187.51	183.87	0.56	0.30
תאנה	256.87	254.52	-0.96	-0.37
תבור	-	-	-	-
תדהר	546.83	543.91	-2.90	-0.53
תירוש	541.59	535.25	0.36	0.06
תמפה		101.97	0.00	0.00
תפוז	245.51	240.82	0.56	0.23
תפוח	196.72	195.36	0.15	0.07
תרשיש		1487.02	0.00	0.00
תשרי	535.12	527.64	-0.16	-0.02

* השינוי חושב לפי מחיר הפדיון

מדד P70 ליום 14.12.87 — 84.42
אתגר - קרן נאמנות המשקיעה לפי מדד המניות P70
פועלים-קרנות נאמנות

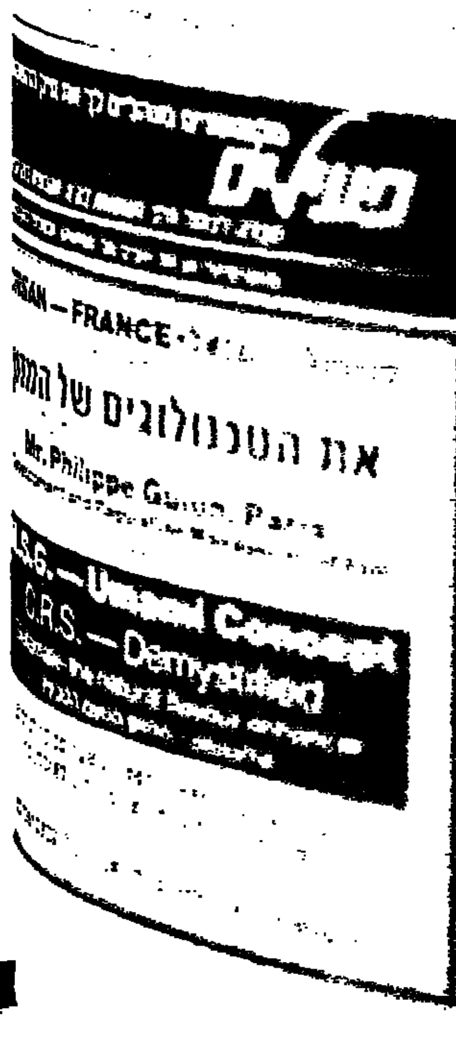

صكنا من الاصل

صكنا من الامل

קונצרן כלל קיבל אישור לבצע עיסקת בארטר ב־40 מיליון דולר

באמצעות חברת בת מבצע הקונצרן עיסקות עתידיות בהיקף כולל של 192.2 מיליוני שקלים

מאת יואב יצחק

קונצרן כלל ישראל קיבל ממשרד התעשיה והמסחר אישור לבצע עיסקת בארטר בסכום של 40 מיליון דולר. העיסקות יבוצעו באמצעות חברת בת של הקונצרן.

בין חברת הבת לבין משרד התעשיה והמסחר הושג הסכם. לפיו, תקבל החברה רשיונות יבוא למוצרים וסחורות בהיקף כספי של 40 מיליון דולר, בתמורה למוצרים וסחורות שתמכור החברה לאותה מדינה. ההסכם יהיה לתקופה של שנה מיום רכישת היבוא. עד ליוני 1987 מכרה החברה לאותה מדינה סחורות ומוצרים תמורת סכום של 3.6 מיליון דולר ורכשה מאותה מדינה סחורות ומוצרים בסכום של 8 מיליון דולר. בתשקיף שפירסמה אתמול חברת כלל הנפקות לתעשיה ניתן גילוי להסכם זה, אך מסיבות שונות לא ניתן גילוי באיזה מדינה מדובר.

בתשקיף ניתן גם גילוי על היקף העיסקות העתידיות שמבצע הקונצרן באמצעות חברת בת. ביוני 1987 עמדו יתרותיה של חברת הבת בגין עיסקות עתידיות במטבע חוץ על סך של 97.8 אלף שקלים. כן התחייבה למכור במקביל מטבע זר בסכום של 94.7 אלף שקלים. בסה"כ מבצע הקונצרן באמצעות חברת הבת עיסקות עתידיות בהיקף של 192.5 מיליוני שקלים.

אתמול פירסמה חברת כלל הנפקות לתעשיה שני תשקיפים:

● תשקיף לגיוס 27 מיליוני שקלים, באמצעות הנפקת אגרות חוב הצמודות למדד.

● תשקיף לגיוס 12 מיליון שקלים, באמצעות הנפקת אגרות חוב הצמודות לדולר ולשינויים שיחולו בשער המרק הגרמני היחס לשער הדולר, באופן שערכן של אגרות החוב יעלה כאשר המרק יפוחת לעומת הדולר – ולהיפך.

באותו תשקיף מציעה החברה אג"ח בערך של 12 מיליוני שקלים. אג"ח אלה יהיו צמודות לדולר ולשינויים שיחולו בשער המרק הגרמני ביחס לשער הדולר, באופן שהערך המתואם של אגרות החוב ירד כאשר יפוחת לעומת הדולר – ולהיפך.

שערי מטבע־חוץ

ליום 14.12.87 | סל: (+0.003) 1.7117 | דולר שחור: 1.70–1.69 | נוספים: יציג: 1.5528

המטבע	השינוי בשקלים	בנקנוטים לאומי קניה	בנקנוטים לאומי מכירה	בנקנוטים הפועלים קניה	בנקנוטים הפועלים מכירה	בנקנוטים דיסקונט קניה	בנקנוטים דיסקונט מכירה	העברות והמחאות לאומי קניה	העברות והמחאות לאומי מכירה	העברות והמחאות הפועלים קניה	העברות והמחאות הפועלים מכירה	העברות והמחאות דיסקונט קניה	העברות והמחאות דיסקונט מכירה	שער יציג
1 דולר ארה"ב	—	—	—	1.51	1.58	1.51	1.58	—	—	1.5434	1.5626	1.5429	1.5623	1.5528
1 מרק גרמני	+0.01	—	—	0.93	0.98	0.93	0.98	—	—	0.9479	0.9597	0.9506	0.9625	0.9549
1 לירה שטרלינג	+0.02	—	—	2.79	2.93	2.80	2.93	—	—	2.8429	2.8784	2.8473	2.8831	2.8618
1 פרנק צרפתי	—	—	—	0.27	0.29	0.27	0.29	—	—	0.2804	0.2839	0.2797	0.2832	0.2816
100 ין יפני	—	—	—	1.19	1.24	1.19	1.25	—	—	1.2078	1.2229	1.2110	1.2262	1.2184
1 גולדן הולנדי	—	—	—	0.83	0.87	0.83	0.87	—	—	0.8454	0.8560	0.8449	0.8555	0.8486
1 פרנק שווייצרי	—	—	—	1.15	1.20	1.14	1.20	—	—	1.1675	1.1820	1.1648	1.1795	1.1719
1 כתר שוודי	—	—	—	0.25	0.27	0.25	0.27	—	—	0.2613	0.2645	0.2609	0.2642	0.2624
1 כתר נורווגי	—	—	—	0.24	0.25	0.23	0.25	—	—	0.2433	0.2463	0.2433	0.2464	0.2448
1 כתר דני	—	—	—	0.24	0.25	0.24	0.25	—	—	0.2462	0.2493	0.2461	0.2492	0.2478
1 מרק פיני	—	—	—	0.38	0.40	0.37	0.40	—	—	0.3852	0.3900	0.3851	0.3900	0.3876
1 דולר קנדי	—	—	—	1.16	1.22	1.16	1.21	—	—	1.1811	1.1958	1.1802	1.1951	1.1883
1 דולר אוסטרלי	+0.01	—	—	1.07	1.15	1.07	1.15	—	—	1.1095	1.1234	1.1060	1.1199	1.1133
1 רנד דרא"פ	+0.01	—	—	0.48	0.81	0.50	0.70	—	—	0.7982	0.8082	0.7956	0.8056	0.8015
10 פרנק בלגי	—	—	—	0.44	0.47	0.44	0.46	—	—	0.4541	0.4598	0.4533	0.4590	0.4557
10 ש' אוסטרי	+0.01	—	—	1.33	1.39	1.32	1.39	—	—	1.3509	1.3677	1.3501	1.3671	1.3565
1000 ל' איטלקיות	—	—	—	1.26	1.34	1.26	1.35	—	—	1.2894	1.3054	1.2880	1.3042	1.2945
1 דינר ירדני	—	—	—	4.37	4.65	4.30	4.60	—	—	—	—	—	—	4.4255
1 לירה לבנונית	—	—	—	0.08	0.09	0.02	0.03	—	—	—	—	—	—	0.0282
1 לירה מצרית	—	—	—	0.63	0.67	0.67	0.73	—	—	—	—	—	—	0.6988

שרון תובע מהממשלה למנוע המשך שחיקת הרווחיות לשוק הדולר

שר התעשיה והמסחר, אריאל שרון, תובע מראש הממשלה להתערב באופן מיידי ולפעול למציאת דרכים למנוע המשך השחיקה ברווחיות היצוא לגוש הדולר.

בסיור שערך אתמול השר שרון במפעלי תעשיה בקריית־גת העלה מנכ"ל מפעל פולגת, דב פולק את חששם של התעשיינים מפני פגיעה בהיקף היצוא בצפון אמריקה, בשל הרווחיות הירודה. השר שרון ציין, כי מזה חודשים ארוכים הוא חוזר ותובע מן הממשלה לפעול מיידית למציאת פתרון לבעיית הרווחיות אך ללא הועיל. שרון ציין, כי אם לא ינקטו צעדים בתוך מספר שנים יהיה צמצום בהיקף היצוא לצפון אמריקה ולארצות גוש הדולר.

שר התעשיה והמסחר הודיע, כי יעלה בפני ראש הממשלה את חומרת המצב ויבקש כינוס של דיון דחוף בעניין זה.

פח"ק ופק"מ

הסכום בשקלים	פח"ק ב־% (שנתי) 7	ריבית בפק"מ ב־% ל־ 14	30	
בנק הפועלים				
עד 9,999	12.0	0.23	0.54	1.23
1,0000–49,999	13.5	0.26	0.56	1.27
50,000–99,999	14.0	0.27	0.58	1.32
100,000 ומעלה	14.5	0.28	0.59	1.36
בנק לאומי				
40–1000	–	0.24	0.52	1.23
1,001–10,000	13.0	0.29	0.56	1.40
10,001–50,000	14.0	0.30	0.58	1.44
50,001–100,000	14.5	0.31	0.60	1.48
100,001–500,000	16.0	0.32	0.61	1.52
בנק דיסקונט				
40–995	7.0	0.15	0.38	1.23
1,000–9,995	12.0	0.25	0.54	1.32
10,000–49,995	14.0	0.27	0.58	1.40
50,000–99,995	15.0	0.29	0.61	1.48
100,000 ומעלה	15.0	0.29	0.61	1.48
בנק המזרחי				
40–2,000	–	0.21	0.42	1.19
2,001–10,000	12.0	0.23	0.46	1.27
10,001–50,000	13.5	0.25	0.50	1.36
50,001–100,000	14.0	0.27	0.54	1.38
100,000 ומעלה	14.5	0.29	0.58	1.36
הבנק הבינלאומי				
50–999	–	0.15	0.40	1.25
1,000–4,999	12.0	0.26	0.57	1.30
5,000–9,999	13.0	0.26	0.59	1.34
10,000–49,999	14.3	0.27	0.60	1.38
50,000 ומעלה	14.5	0.28	0.60	1.45

פקדון "ג'מבו ריווחי"
פריים + 4.5%
ל־3 חודשים!
*ריבית מתואמת שנתית 21.34%
בנק הפועלים

שערי איגרות חוב

[illegible]

עסקים עולמיים

התאוששות בוול סטריט - מחיר הזהב הגיע ל־502.30 דולר האונקיה

בוול סטריט ניכרה אתמול התאוששות לאחר שמחיר הזהב עלה והגיע ל־502.30 דולר האונקיה – לראשונה בחמש שנים.

"יש דאגה גוברת ביחס לנפילתו הבלתי נפסקת של הדולר ולכן אנשים מנסים למצוא מפלט בזהב", אמר בארי פרסט מדומיניק אנד דומיניק אינק.

מדד הדאו ג'ונס עלה ב־65.82 נקודות ל־1,932.86. הוא עלה זה היום השביעי ברציפות ויש בכך הוכחה לאמון המחודש של המשקיעים בבורסה.

"מצב שוק המניות השתפר בשבוע האחרון", אמר יוג'ין פרוני, מחברת ג'אני, מונטגמרי סקוט, "היום יש לנו יום טוב נוסף וזה מעודד, במיוחד כשמדובר ביום שני".

רויטר

מועדים בבורסה

● 15.12.87 ● כלל תעשיות אלקטרוניקה – הנפקה לציבור של אג"ח ואופציה.

● 17.12.87 ● גליל 5404 – פתיחת מסחר בקב' 326, מס' ני"ע 9540436.

● 17.12.87 ● שגיא 4219 – פתיחת מסחר בקב' 370, מס' ני"ע 9421934.

● 17.12.87 ● גליל 3776 – פתיחת מסחר בקב' 315, מס' ני"ע 9377631; מלווה פיתוח 3505 – יום מסחר אחרון לפני פדיון סופי 2.1.88.

המניות הישראליות בבורסת ניו־יורק

	השער	שינוי ב־$
אופטרוטק	5¾	-½
אי.אי.אס	3	–
אינטרפארם	3	–
אל־און	1	–
אלסינט	1	-⅛
אלרון	3½	-⅛
אלקטרו לישראל	2½	–
לייזר תעשיות	6⅛	-¼
מת"ח	2½	–
נייד תדרה	19¼	–
סאי־טקס	2½	–
עתנף	2⅓	–
עץ לבוד	5¾	–
ראדא	2	–
תדו	1	–
אריח	3¾	–
כרמל	6⅛	–
אלבית	5⅛	-⅛
מבע	7	-⅛

מדד דאו ג'ונס 1,932.86 (לא סופי) +65.82
זהב (סג' בניו־יורק) 502.30 דולר האונקיה +5.20
כסף (סג' בניו־יורק) 6.99 דולר האונקיה +0.07

עפרה חוה
שירי מולדת ב'
המתנה הנפלאה לחנוכה
בכל חנויות התקליטים
גם בקלטות
הד ארצי
תקליט חובה בכל בית

אור בירושלים
המשרד לענייני דתות
שמח להזמין את הציבור הרחב לחגוג את חג החנוכה ביחד עם המוני בני ישראל, ולשלב מעמד הדלקת הנרות המסורתי ליד הכותל המערבי עם סיור משפחתי מהנה במחילות הכותל.
הסיור בשלב א' של מחילות הכותל, מלווה בחזיון אור קולי פתוח לקהל הרחב מיום רביעי כה' בכסלו (16.12.87) ועד יום רביעי ב' בטבת (23.12.87) בין השעות 13.00–17.00. (יום ו' אין כניסת קהל).
בכל ערב מערבי חנוכה בשעה 16.40 תודלק חנוכיית הכותל על ידי אישים המייצגים את קשת הציבור הישראלי הרחב.
נר ראשון – הרב הראשי לישראל הרב אברהם שפירא שליט"א
נר שני – נציג ישובי קו העימות
נר שלישי – נציג תנועת המושבים
נר רביעי – עולה חדש
נר חמישי – יד יד לבנים בירושלים
נר שישי – מזכיל ההסתדרות מר ישראל קיסר
נר שביעי – רמטכ"ל צה"ל
נר שמיני – הרב הראשי לישראל הראשון לציון הרב מרדכי אליהו.
הדלקת החנוכה תלווה בחזנים, נגנים, זמרים ומקהלות מכל קצוות הארץ והתפוצה היהודית.
- חג אורים שמח

דרכף 03/611001
24 שעות שרות מודעות טלפוני של
דרכף
לבעלי כרטיסי אשראי ויזה, ישראכרט, דיינרס

הנהג
עשה לך מנהג – קח עמך חייל לדרך

בצער רב ובכאב אנו מודיעים על פטירת יקירנו ואהובנו -

מקס (מרדכי) קופפרמן

צ'רנוביץ - תל־אביב

הלויה תצא היום, יום שלישי, כ"ד בכסלו תשמ"ח 15.12.87 בשעה 1.30 אחה"צ מבית הלוויות העירוני רח' דפנה 5 ת"א לבית העלמין "הדרום" (גבול חולון – בת־ים). אוטובוס יעמוד לרשות המלווים.
יושבים שבעה בבית המנוח רחוב שילה 4 תל־אביב.

האבלים: אשתו: אדית קופפרמן
אחיו וגיסתו: שייע ומלי קופפרמן
וכל בני המשפחה

בצער רב אנו מודיעים על פטירת ראש משפחתנו היקר

מסוד עמיאל

הלוויה תתקיים ביום חמישי, כ"ו בכסלו תשמ"ח 17.12.87 בשעה 11.00 לפנה"צ בבית העלמין בגבעת שאול בירושלים.

תחבורה תצא מרחוב רוטשילד 77 בפתח־תקוה בשעה 9.00 בבוקר ומירושלים, מבית הלוויות העירוני, רחוב שמגר 26 בשעה 11.00 לפנה"צ.

אבלים:
רפי וסימה עמיאל וב"ב
ז'ורז'ט ואלי אנקוה וב"ב
ומשפחת עמיאל בפריז

בצער רב וביגון קודר אנו מודיעים על פטירתו של בעלי, אבינו, אחי וסבנו היקר

אדריכל דוד גיטלמן

ב"ר אברהם ז"ל
יליד וילנה

הלוויה תתקיים היום, יום שלישי, כ"ד בכסלו תשמ"ח (15.12.87), בשעה 12.00 בצהרים, בבית העלמין "הדרום" (בגבול חולון בת־ים).
נפגשים ליד השער הראשי.

מתאבלים:
אשתו: לאה
בתו וחתנה: רינה ואלי כתב וב"ב
בתו וחתנה: חנה ויגאל קמיניץ וב"ב
אחותו וגיסה: אסתר וצבי פינקלשטיין
והנכדים

יושבים שבעה בבית המנוח, רחוב בני אפרים 240, נאות־אפקה, ת"א.

בצער ובכאב רב אנו מודיעים על פטירתה הפתאומית של יקירתנו האהובה

ויטוריה גולדמן

(לבית קנטוני)

הלוויה תתקיים מחר, יום רביעי, כ"ה בכסלו תשמ"ח (16.12.87) בשעה 1.00 אחה"צ בבית העלמין "הדרום" (בגבול חולון – בת־ים).
נפגשים ליד השער הראשי.
נא להימנע מביקורי תנחומים.

המתאבלים מריה:
בעלה: ד"ר לאון גולדמן
בנותיה: יהודית גינת וב"ב
עלמה זיו וב"ב
אחיה: ד"ר מרצ'לו קנטוני (מילנו)
אחותה: ליה קנטוני (מילנו)

בצער רב אנו מודיעים על פטירתו של בעלי, אבינו וסבנו היקר

שמואל (סמי) פנקס

הלוויה תתקיים היום, יום שלישי, כ"ד בכסלו תשמ"ח (15.12.87), בשעה 2.00 אחה"צ, בבית העלמין "הדרום" (בגבול חולון בת־ים).
נפגשים ליד השער הראשי.

אבלים
אשתו: לורה
בנו וכלתו: מרקו ורחל וב"ב
בנו וכלתו: אברהם ורבקה וב"ב

אבלים על פטירתו ללא עת של
מורנו האהוב
השופט

אלישע שינבוים

ז"ל

תנחומינו מקרב הלב למשפחה האבלה

שמואל בוקובסקי
צפורה פיק

בצער רב וביגון קודר אנו מודיעים על פטירת ראש משפחתנו

רו"ח אליעזר בן־דוד

(שוהייט) ז"ל

הלוויה תתקיים היום, יום שלישי, כ"ד בכסלו תשמ"ח (15.12.87), בשעה 13.00, בבית העלמין בכפר־סמיר, חיפה.
נפגשים ליד השער הראשי.
אוטובוס יצא בשעה 12.30 בצהרים מבית המנוח.
יושבים שבעה בבית המנוח, רח' יצחק שדה 34ג', חיפה.

המשפחה האבלה

בצער רב אנו מודיעים על פטירתו בשיבה טובה של אבינו וסבנו היקר

שלמה פגי (פיג)

על מועד הלוויה נא להתקשר לטלפונים 04-257493, 04-387064

האבלים:
בתו וחתנה: לינקה וישראל מלמוד
בנו וכלתו: שמעון ושרה פגי
בנו וכלתו: יוסף וטובה פגי
בנו וכלתו: שרגא ורות פגי
נכדיו ונינין

לפלורה ומונסו

משתתפים באבלכם הכבד על מות

אמכם ז"ל

לרבקה וסמי

משתתפים באבלכם הכבד על מות

סבתכם ז"ל

מרים וחנן שוזפי
"כרמל" ספנות בע"מ
סי.אי.אס. סוכנויות ספנות

הנשיא ושופטי בית־המשפט המחוזי בתל־אביב

אבלים על מותו של
השופט

אלישע שיינבוים ז"ל

סגן נשיא
של בית המשפט המחוזי בתל־אביב
ושולחים תנחומים לבני משפחתו

לוחמי חרות ישראל
בית יאיר

לצפורה ודוד שומרון
ולכל בני המשפחה

השתתפנו באבלכם על מות האדם היקר

אברהם גפני ז"ל

אשר ביחד עם רעיתו גניה ז"ל ליווה את לוחמי המחתרת בדרכם הקשה והמסוכנת עד הגיעם חבה לחיות 40 שנים יפות במדינת ישראל.

המדרשה הלאומית   האגודה להנצחה

ליצחק שרם

משתתפים באבלך הכבד
על מות אמך

מלכה ז"ל

קבוצת כלל (ישראל) בע"מ
ההנהלות והעובדים

ביום השנה לפטירת יקירתנו

שרה (סוניה) ביצ'יק ז"ל

נעלה את זכרה ביום חמישי, כ"ו בכסלו תשמ"ח, 17.12.87, בשעה 15.00 בבית העלמין הדרום בגבול חולון בת־ים. נפגשים ליד השער הראשי.

המשפחה

אנו משתתפים באבלה של חברתנו ליחידה
דינה נזר
על מות

אמה ז"ל

תנחומים למשפחה

חיילי ומפקדי היחידה

מודעות משפחתיות מתקבלות יום יום עד חצות (24.00)
בבית מעריב, רח' קרליבך 2, תל־אביב ובטל' 03-439111

במלאת 5 שנים לנפילתו של יקירנו

מרדכי (מולו) ליבליך

נקיים אזכרה ביום חמישי, כ"ו בכסלו תשמ"ח 17.12.87 בשעה 3.30, בבית העלמין הצבאי בחיפה.

נורית טל ומירל

אבלים וכואבים את מותה הפתאומי של

טילדה זייד

מחנכת, ידידה, אדם

הלוויה תצא היום, יום שלישי, 15.12.87, כ"ד בכסלו תשמ"ח, בשעה 12.00, מבית הלוויות בסנהדריה.

חבריה ומוקיריה בבית הספר
לעובדי הוראה בכירים
ע"ש עמנואל יפה

ליצחק שרם ומשפחתו

משתתפים בצערכם על מות האם

מלכה ז"ל

יגאל בריטמן
שותפים ועובדים

למר יצחק שרם

משתתפים באבלך על מות

אמך ז"ל

אס.אס.סי.
אינבסטמנטס אינק.

ליצחק שרם ומשפחתו

אתכם באבלכם הכבד על מות

האם ז"ל

בטוחה ניירות ערך השקעות בע"מ
ההנהלה והעובדים

במלאת שלושים לפטירת יקירנו

ישראל קרגמן

נעלה לקברו לגילוי המצבה בבית העלמין בחולון ביום חמישי, 17.12.87, בשעה 3 אחה"צ. נפגשים ליד השער הישן.

המשפחה
תודתנו לכל מנחמינו בכתב ובע"פ.

הסוכנות היהודית לארץ ישראל
המחלקה לעליה וקליטה

משתתפת באבלו של עובד המחלקה
שבת ויקטור
במות עליו

אביו

ומשתתפת בצער המשפחה

ההנהלה והעובדים של
המגבית המאוחדת לישראל – קרן היסוד

משתתפים בצערה של חברתנו לעבודה
יונה שנורמן
על מות בעלה

מרדכי שנורמן ז"ל

ומביעים לה ולמשפחתה תנחומים כנים

התעשיה הצבאית
אגף תכנון ובקרה

משתתפים באבלו של עובדנו
אריה ואטוינסקי
על מות

אביו

במלאת שנה לפטירת יקירנו

משה דוף

ז"ל

נעלה לקברו ונתייחד עם זכרו.

האזכרה תיערך בבית העלמין "הדרום" (בגבול חולון – בת־ים), ביום חמישי, כ"ו בכסלו תשמ"ח (17.12.87) בשעה 3.00 אחה"צ.
נפגשים ליד השער הישן.

המשפחה

קבלת מודעות אבל
24 שעות ביממה
מודעפון
03-38 38 38

לחברתנו דבי נבו

משתתפים באבלך על מות

אמך ז"ל

המקום ינחם אתכם בתוך שאר אבלי ציון וירושלים

קבוץ בית רימון

למשפחת פוקס

אתכם באבלכם על מות
חברנו בגימלאות

ארתור ז"ל

המועצה לשיווק פרי הדר
ההנהלה, העובדים וועד הגימלאים

מחר, יום רביעי, כ"ה בכסלו תשמ"ה 16.12.87
ימלאו 40 שנה לנפילתו של
האלוף

יהושע גלוברמן ז"ל

המשפחה ובית יגור

קבלת מודעות דחופות
24 שעות
דחף
דיזנגוף 118 (מול כס"ת)
03-239952
03-246363

בצער רב אנו מודיעים על פטירתו של בעלי, אבינו, אחינו וסבנו היקר

ר' אהרון בורודיצקי

בן אברהם ישראל ופרומה ז"ל

הלוויה תתקיים היום, יום שלישי, כ"ד בכסלו תשמ"ח (15.12.87), בשעה 1.00 אחה"צ, בבית העלמין "הדרום" (בגבול חולון בת־ים).
נפגשים ליד השער הראשי.
אוטובוס יצא בשעה 12.00, מבית משפחת בר־עד, ברחוב משמר הירדן 6, גבעתיים.

אבלים:
משפחות בורודיצקי, בר־עד, דויטש
סלע, גלוזמן
השבעה בבית בר־עד

לשרה ואריה מנדם

אתכם באבלכם בנפול בנכם

רון הי"ד

חיה ועמוס ברוכין

למשפחת רום

אתכם באבלכם הכבד על הלקחו של

אמיר ז"ל

משפחת "תיל"

לאמיר פורת

משתתפים בצערך
במות

אביך

החברים לעבודה

صورة عن الأصل

صكنا من الامل

היונה פורשת כנף, היונה דואה במרחב

ביום חמישי תיפתח באשקלון תערוכה לא שגרתית: יוצגו בה כ־500 יונים, ביניהם יוני־דואר, מ־60 זנים שונים, בכל הדגלים, מכל הסוגים, בשלל צבעים

אחת שמתנפחת לממדים מפלצתיים...

...במערכה הכבדה על גוש עציון הגיעו עשרות הודעות מהגוש, באמצעות יוני דואר: "התקפת טנקים כבדה על כל הגוש. המינזר, האוכף, גבעת העץ נכבשו. שילחו מטוסים. ב־20 ביוני 1948, לפנות ערב, נשלחה מהגוש יונת דואר שלא הגיעה ליעדה. הערבים ירו בה והרגוה"... ענף היונים באירופה הוא ענף מסחרי, המגלגל מיליוני דולרים. מדי שנה נערכות באירופה עשרות תחרויות יונים...

מאת מייק הולד

ב־14 במארס 1948, הביאה יונת דואר למפקדת ההגנה ידיעה, שבשל קלקול במכשיר האלחוט נשארה עטרות ללא קשר. ידיעה זו הגיעה למפקדת ההגנה בתוך 14 דקות, כשהיונה עשתה את

אחת שנראית כמו דוכיפת...

דרכה בסופת שלג וברד. במערכה הכבדה על גוש עציון הגיעו עשרות הודעות מהגוש, באמצעות יוני דואר. בין השאר שוגרה הידיעה הבאה: "התקפת טנקים כבדה על כל הגוש. המינזר, האר־כף, גבעת העץ נכבשו. שילחו מטוסים. ב־20 ביוני 1948, לפנות ערב, נשלחה מהגוש יונת דואר שלא הגיעה ליעדה. הערבים ירו בה במעופה, והרגוה.

אלו מעט מהדברים שמצאנו בחוברת הדרכה מצהיבה מיושן, המוקדשת כולה לגידול, טיפוח ואימון יוני דואר. ביום חמישי, ה־17 בחודש זה, תיפתח באשקלון תערוכת היונים ה־11, בה יוצגו 60 זנים שונים של יונים, ביניהם גם יוני דואר, מהסוג שהיו מגויסים בימי מלחמת העצמאות, ביחידה מיוחדת שמפקדתה היתה בגבעת־ברנר.

500 היונים, שיוצגו על־ידי האגודה לחובבי יונים בישראל, הם חלק מתחביב עולמי, שבו עוסקים רבבות. תחילתו של התחביב בימי שליטי המזרח הרחוק והתיכון, שהחזיקו בארמונם אנשים מיוחדים, שתפקידם היה לפתח זני יונים חדשים. אחד מהשליטים של ימינו, חובב יונים מושבע, הוא המלך חוסיין, ובמלחמת ששת הימים, עת נכבשה רמאללה, הותיר אחריו המלך שובך מפואר, ובו עשרות רבות של זני יונים מיוחדים.

אחת שבצבעים היתה יוצאת מהיבה במיוחד

גזע היונים הגדול ביותר, שמשקל כל יונה בו הגיע עד 13 קילו, חי בזמנו באפריקה, ונכחד על־ידי ציידים לפני שנים, ואם כי מאות חובבי יונים מחפשים אחרי שאריות הפליטה מגזע זה מדי שנה – עד היום לא נמצא להם שריד. זן היונים הגדול ביותר כיום בעולם משקלו שניים וחצי קילו, וגודל היונה כגודל כלב בינוני. בישראל, ככלוב גדול, בחוות הציפורים שבקרית־שאול, אצל איתן פורת, נמצאת היונה הגדולה ביותר, שמשקלה קילו וחצי, וגודלה כשל תרנגולת. היונה הקטנה ביותר בישראל משקלה מאתיים גרם. יונת הזפק היא יונה קטנה, אולם גדולה מטעה. שעה שהזכר מחזר אחר הנקבה, הוא מתנפח עד פי שלושה ואפילו פי ארבעה מגודלו הטבעי, ואז היונה הופכת למעין בלון גדול, עליו בלון קטן יותר – ראשה. טיפחו יונים שמקורם כמעט נעלם ואין להם מקור, ויש יונים שטופחו עם מקור באורך עד עשרה סנטימטרים, והן נקראות יונות החסידה. יונת נעיקובין, מהתקופה העתיקה, לה רעמת שערות כמו לאריה, ומרוב שערות אין רואים כלל את ראשה. יונת הטווס, בעלת זנב מרהיב, הגדול פי כמה מגופה, בשלל צבעים מרהיבים. ישנן יונות מתולתלות, ישנן חלקות כמשי. עד היום היה ידוע על 800 זנים שונים, אותם הצליחו לפתח במערב. אולם מאז שברית־המועצות החלה במדיניות ההפשרה, וספרות רוסית הגיעה למערב, נדהמו מגדלי היונים להוכח שארצות מזרח־אירופה, אבל בעיקר ברית־המועצות טיפחו מאות זנים חדשים, שעד היום לא ידעו עליהם כלל.

ענף היונים באירופה הוא ענף מסחרי, המגלגל מיליוני דולרים. מדי שנה נערכות באירופה עשרות תחרויות יונים, כשהיוקרתית ביותר מסלולה הוא אלף קילומטרים, מעיירה קטנה בספרד, ועד בריסל שבבלגיה. מאות יוני דואר משתתפים בתחרות, והפרס לזוכה – פסל דמוי יונה, במשקל שני קילו, עשוי כולו זהב, בנוסף ל־100 אלף דולר. חיים שפרלינג רכש בבלגיה ארבע יונות דואר משובחות. בגאווה הוא מראה את תעודת היוחסין של כל אחת מהן. בתעודת היוחסין הרשמית רשום מוצאה של כל יונה, עד דור חמישי, בציון קפדני של כל שמות. לצד כל שם רשומים גם הישגיהם של היונים בתחרויות שונות.

איתן פורת, אשף גידול היונים, עם חברים. צילומים: חבי קסטרו

המעבר מסם המוות לסם החיים

סיפורו של עמרם חן, פעם מראשי העולם התחתון בצפון, סוחר סמים רב־מעללים - היום בעל תשובה שלם בנפשו, אסיר־תודה לרבו, הרב צבאח

מאת אמיר גילת

"ההירואין הוא סם המוות, התורה היא סם החיים" – מאחורי משפט קצר זה, המשקף את התפנית שחלה בחייו, עומד עמרם חן, בן 27, מעכו. עד לפני שנים אחדות – אחד מגדולי סוחרי הסמים בצפון הארץ, וממנהיגי העולם התחתון באיזור; היום – בעל תשובה, הלומד בישיבת "עבודת ישראל" על־שם הבאבא סאלי בעכו, בראשותו של הרב שמואל צבאח. תשיפה ראשונה.

"כל חיי הייתי חילוני, שחי חיים מדרדרים. יום אחד התעוררתי ואמרתי לעצמי: החיים עוברים, נמאס לי, והחלטתי לחזור בתשובה. מגיל 12 התחלתי להסתבך. חיפשתי כבוד, ולא נתתי שיפגעו בי" – הוא מספר, בעיקר על ראשית חברותו בכנופיה מקומית. "היום אני יודע שהקב"ה יטפל בהם".

מאז ומתמיד נחשב חן לאדם אלים, והיה מוכר היטב למשטרה בתור שכזה. הוא היה 'יעד מודיעיני' של משטרת עכו, ונעצר פעמים רבות כחשוד בתקיפות, דקירות, זריקת רימון ובהשתייכות ל'כנופיית המפוצצים' של עכו. בבית הסוהר ישב יותר משנתיים לאחר שהורשע בשוד אלים.

"היום, בעזרת השם, אני רגוע" – הוא אומר. בעזרת קרוב משפחה מבני־ברק הוא החל לקרוא 'תהילים', אך ראה שלא די בכך. "כדי לשנות את חיי, הייתי צריך להתחזק, וללכת ללמוד בישיבה". מכאן היתה הדרך קצרה לישיבתו של הרב צבאח בעכו.

עשרות בעלי תשובה עברו תחת ידו של הרב, שזכה לאין ספור הערכות ומחמאות על פעילותו, הנעשית בצינעה רבה. שופט שלום הביע לאחרונה את הערכתו על "טיפולו ועזרתו לילדי ישראל שטעו בדרכם, הסתבכו בפלילים ונקלעו למצב של חוסר אונים". הרב הופיע בבית־המשפט, והבטיח להסותם לדרך הישר. אחד מהם היה עמרם חן, שקיבל – לאחר תקופת מבחן – עונש של מאסר על־תנאי, כשהתחייב ללמוד ולשהות רק בישיבה.

– האם אין זו שיטה בדוקה להתחמק מעונש? הרי כבר היו דברים מעולם.

הרב צבאח: "ישנם בודדים שאכן חוזרים לפשע, אבל מספיק שנכנס בו ניצוץ אש של היהדות, שבוער בתוכו ממילא, והוא מכבד את התורה, הרי שזה ללא ספק שינה במשהו את יחסו לחברה".

עמרם חן: "האדם הזה, שהגיע לישיבה ועזב אותה, הוא זה שהפסיד, לא החברה. קח אותי, למשל: עברתי יסורים, והיום אני בן תורה, ויש לי שמחת חיים. אני יושב בלילות, ובוכה על כל השנים הרעות שעברתי".

חייו של חן, נשוי ואב לשניים, השתנו מהקצה אל הקצה. "הייתי נשואה לעבריין מוכר למשטרה, היום אני חיה עם בעל משפחה למופת. פעם סבלתי את כל מה שהוא עשה בבית – סמים, גניבות, תקיפות, והייתי הולכת לבקר אותו בכלא. היום אני מבקרת אותו בישיבה" – אומרת לאה, גם היא בעלת תשובה.

היו עליות וירידות, היתה מלחמה ביצר הרע ולעגה של הסביבה הקרובה. "מה, השתגעת?" – שאלו אותו חבריו, כשגידל זקן ופיאות. "הרב צבאח לא חייב אותי לעשות זאת" – הוא מדגיש. "עשיתי זאת מרצוני. אני בעל תשובה של ממש".

"אני נזהר שלא להשבר, וזה קשה. לכן אני מקפיד לעשות עתים לתורה, ולומד משניות, מוסר, הלכות צדיקים. אני יושב ולומד חזק, בכוח, אסור לדעוד" – אומר חן, שתחילה היה בנתק מוחלט ממכריו בעולם התחתון, ובאחרונה חידש חלק מהקשרים.

"הם מתעניינים ומעריכים מאוד את מה שעשיתי. אחד ממנהיגי העולם התחתון ביקש ממני שאבוא אליו הביתה, ואתקין מזוזה ושאל איך שומרים שבת" – הוא מספר. "הם מגלים רגש של כבוד ואני אומר להם: בואו והכנסו. אין לכם מה להפסיד".

עמרם חן (משמאל), עם מחזירו בתשובה, הרב צבאח בישיבה בעכו. צילם: רני נצל

משכית

מתנות לחנוכה
ואפנת חורף יפה
קונים ב"משכית"

15% הנחה במחלקת המתנות בשבוע החנוכה

על כל קניה מעל 100 ש"ח מתנת "משכית":
חמסה גדולה מכסף טהור

על כל קניה מעל 150 ש"ח אפשרות ל־2 תשלומים.

ב"משכית" פרישמן 13, תל־אביב, טל' 247011:

★ תערוכת תכשיטים וחנוכיות – בעיצוב אוהדה האי – אסור להחמיץ!

★ עיצוב תכשיטים מחדש – התכשיטנית חנה גראטש תחכה לך בימים ג', ד', ה' השבוע בשעות 11.00–13.00.
הביאי תכשיטיך הישנים כולל אבנים יקרות ותזכי לתכשיט חדש.
"משכית" תעמיד לרשות הלקוחות את מבחר אבני החן שלה.

חנויות "משכית": תל־אביב – פרישמן 13, טל': 230434.
ירושלים – הרב קוק 12, טל': 227941.
רמת־גן – ארלוזורוב 1, טל': 735717.

דרושים

5 חדרי משרד

בגודל 80 עד 100 מ"ר

בשכירות

באיזור מרכזי בקרית גת
עבור יחידה ממשלתית

נא לפנות ליוסף טוהר טל. 057־30375, 057־73980 או לת.ד. 666 באר־שבע, מיקוד 84105, ללא תשלום דמי תיווך מצידנו.

כל המעונינים בגיור יפנו בכתב אל: ברית ידידי הגר, תל־אביב, ת.ד. [illegible]

הודעה
למבוטח העצמאי
ולמבוטח שאינו שכיר
ויש לו הכנסה

בפנקס המקדמות לשנת 1988 תמצא את האישור השנתי למס הכנסה על דמי הביטוח ששילמת בשנת המס 1987.

אם תשלם עד 31 בדצמבר 1987 את מקדמת חודש דצמבר, שמועד פירעונה 15 בינואר 1988, ו/או את הפרשי השומה, שהודעה עליהם תישלח אליך בימים הקרובים, ייכללו גם הסכומים האלה באישור שתקבל.

רובוטריק

קיסר

בשורות החידושים מפי קיסר.

מזכ"ל ההסתדרות, ישראל קיסר, שהופיע אתמול בכנס בינלאומי שדן בהשפעות ההדרגתיות של רובוטים ואוטומציה תעשייתית מתקדמת, סיפר למשתתפים על בעיה המטרידה אותו. "מה יהיה", אמר, "אם יותר ויותר מפעלים יכניסו רובוטים לעבודה במקום בני אדם? מי ישלם אז מסים להסתדרות?"

קיסר סיפר בהקשר זה כי ביפאן דרשו האיגודים המקצועיים שמעסיקים המחליפים עובדים בשר ודם ברובוטים ישלמו עבור המכונות מסי חבר לאיגוד כאילו היתה נשמה באפם.

קפץ אחד הנוכחים: ומה יעשו הרובוטים המשלמים מסי חבר ביום בחירות?

"אל תדאג ידידי", הרגיע קיסר, קודם שישלמו. כשיגיעו הבחירות אני אדאג שיבחרו בשבילי".

נשיאים ורוח החזון

רייגן

שמונה חוזים בכוכבים נתבקשו על ידי העיתון "בילד אם סונטאג" לחזות מה מזומן הגורל לרונאלד רייגן ומיכאיל גורבאצ'וב.

גורלו של נשיא ארה"ב רע ומר. כל שמונת האיצטגנינים אומרים שבשנה הבאה יחלה. שניים אומרים שימות. האחרים מתנבאים שיגבר על מחלתו, אך דווקא רעייתו נאנסי תחלה מחדש ותמות. רייגן יבוא לפיסגה המתוכננת במוסקווה, אך כבר יהיה בגפו.

גם לגורבאצ'וב מנבאים בעיות בריאות. אחד החוזים אפילו מצא שהמזכיר הראשון יתפטר בשל מצב בריאותו. כל האחרים חלוקים אם יותר גורבאצ'וב בתפקידו או יודח. אחד טוען, כי יודח בעת אחד ממסעותיו. שני אחרים אומרים שיגבר על מתנגדיו אף כי שליטתו תוגבל.

רק בתחזית אחת גורבאצ'וב יוצא בריא ושלם. אותה תחזית רואה אותו מבקר בבון, מגיע להסדר עם הגרמנים.

טעם ההתאמה

חגיגה ציונית ברוב עם, עשו חברי ההנהלה היוצאת של הסוכנות. הם חנכו את פתיחת המרכז הממוחשב של מחלקת הקליטה והעליה במלון פארק בתל-אביב. סמוך למלון שגרירות ארה"ב. אמר יו"ר מחלקת העליה, חיים אהרון: "תראו איזו התאמה, מרכז מידע ממוחשב כדי שיסייע לתיירים המעוניינים להיות עולים הקמנו דווקא ליד מרכז ההגירה הגדול ביותר בארץ...".

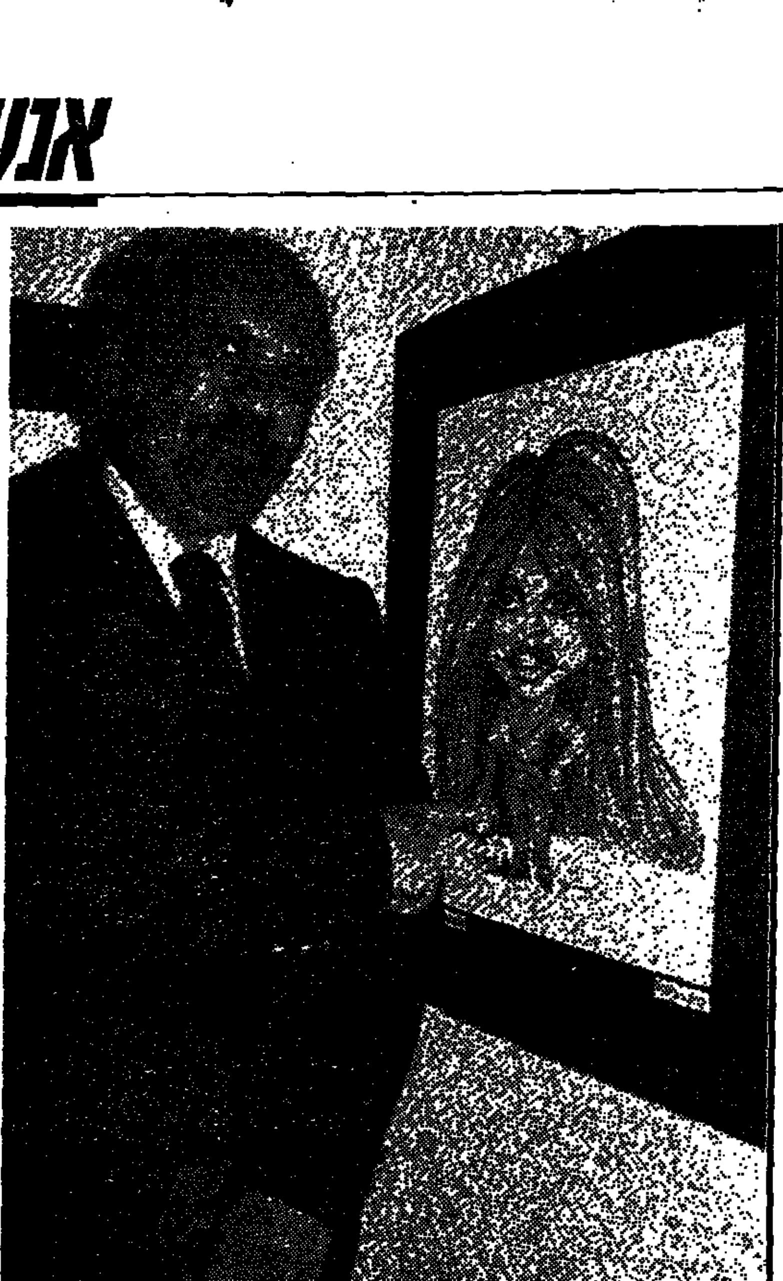

"כוכבים של אז כוכבים של היום" – תערוכתו של הקריקטוריסט אדד דריאן (בתצלום) נפתחה אמש במכון הצרפתי בת"א. בריז'יט באררו (בתמונה), איזבלה אדג'ני, אני ז'יראררו, לינו ואנטורה, אנוק איימה, כולם היו שם. גרוטסקיים, מעוותים, גדולים מהחיים – 50 בכירי הקולנוע הצרפתי. כוכבים בשר ודם לא היו שם. האורח הממלכתי היחיד, שגריר צרפת, אהב את המראה החדש. דרך אגב, השגריר ז'דאר ד'סאודייה, על אף סנטרו הבולט, היה הגבר המושך ביותר. כתבה שרי ארליך, צילם נאור רהב

שקט ציבורי

יבין

מנהל הטלוויזיה, חיים יבין, גילה בסוף השבוע שעבר, כי הוא מתכוון להשלים את תקופת כהונתו בתפקיד ללא מורא וללא משוא פנים.

יבין יהיה, איפוא, מנהל הטלוויזיה עוד שנה וחצי.

על כוונתו זו גילה בתוכנית "שבתעתון" בה נתקבל, ללא ספק, במנה גדולה הרבה יותר של אהדה מכפי שהוא זוכה בתקופה האחרונה מקרב עמיתיו ברשות השידור. "אני לא מכיר", אמר, "מדינה דמוקרטית במערב שהיתה עוברת לסדר היום על תופעה כמו שביתות כלי התקשורת האלקטרוניים".

"בסוף שנות השמונים לא נשמע כדבר הזה שאין טלוויזיה ואין רדיו והציבור לא מוחה".

קרן אורה

חברי חוג ידידי תיאטרון הבימה הצליחו להפתיע את היו"ר היוצאת שלהם, אורה גולדנברג.

בישיבה האחרונה שנערכה בראשותה, אחרי שהציגה את המאזן הכספי השנתי של האגודה, הרעיפו עליה כל הדוברים שבחים רבים. גולדנברג לא ציפתה למשהו נוסף על המלים החמות. מי שמכיר אותה יודע שהיא אשה שקשה להפתיעה.

ואולם, הפעם עשו לה את זה. אחרי הדיבורים הודיעו חברי חוג הידידים כי החליטו להקים על שמה קרן שתחלק מילגות לאנשי תיאטרון.

מפירות הקרן יוכלו להנות לא רק אמנים הנמנים עם התיאטרון הלאומי. הקרן נקראת קרן אורה. לא, היא אינה מתנתקת מהתיאטרון לגמרי. גולדנברג תשמש נשיא כבוד של אגודת הידידים.

בעריכת רחל פרימור

מעריב פנאי

יומולדת
השי חזר לשולח

בת 85 – וינצ'ה קראוס

לפסנתרנית אילונה וינצ'ה-קראוס מלאו אתמול 85. "אני שמחה שהגעתי לגיל הזה, ושמחה עוד יותר שאני עדיין בפעילות כמעט מלאה, אבל, היה יכול להיות יפה יותר אם הייתי יכולה לשכוח את גילי. לפני כחודשיים, קרתה לי תאונה, התגלגלתי במדרגות ביתי ושברתי כמה וכמה חלקים בגופי. כתוצאה מכך, נאלצתי, להאיט קצת את הקצב. הפחתתי את זמן האימונים היומיים שלי, וגם את כמות השיעורים הפרטיים. עכשיו – אני מקווה לחזור לקצב הרגיל.

"לפני שנים, שיקמתי את הקונסרבטוריון למוסיקה בפ"ת ומאז נשארתי בקשר עם המורים. הבוקר, הם הגיעו לביתי, בהפתעה, עם זרי פרחים. מאוד התרגשתי. לפני שחליתי, כל המורים היו מגיעים לביתי כל שבועיים לחוויה מוסיקלית שכינינו "מורה מנגן למורה". תמיד הרגשתי כמו חברה שלהם, והערכתם ויחסם אלי, הם ההפתעה הגדולה ביותר שיכולתי לקבל.

"את ימי הולדתי, חגגתי תמיד בחיק המשפחה, בבית. אבל זכורה לי מתנת יום-הולדת נדירה, שקיבלתי בשנת 1933. לקראת יום הולדתי קיבלתי הודעה מפריס, מחברת פלייר, חברת פסנתרים ידועה ויקרה ביותר, שהם מעניקים לי פסנתר מתנה. הם הכירו אותי בסדרת קונצרטים בהם הופעתי ברחבי אירופה כשהייתי בת 22. אבל, למרות שלא הייתי צריכה לשלם עבור הפסנתר, המסים היו כל-כך גבוהים שנאלצתי לוותר עליו. שלחתי את מתנת יום-ההולדת, חזרה לחברה בפריס".

סיפור אהבה עם נסיכה

לצרות החדשות בבית המלוכה הבריטי, יש גם קשר ישראלי. כותרות העיתון הבריטי "ניוז אוף דה וורלד" גילו שהנסיכה אן, נפגשה בפריס בחשאי עם מאהבה, השחקן הנשוי אנתוני אנדרוז. העיתון יצא בכותרת: "שלושת הלילות של אן ואנתוני בפריס".

עד לפני חודש, לא יכול היה אנדרוז לשהות עם המאהבת המלכותית – הוא שהה בארץ. אנדרוז השתתף בצילומי סרטו של מנחם גולן, "חנה סנש" ומאתר ההסרטה, לא דווח על גיחות חפוזות לפריס.

אנדרוז, הזכור מסדרות הטלוויזיה "חמדת ימים", "משפחת פאליסר" ו"אדונים ומשרתים", מופיע בסרטו של גולן כמפקדם הבריטי של הצנחנים הישראלים. הוא שהה בישראל 64 יום, ונסע רק לפני פחות מחודש.

העיתון הבריטי שדיווח על השערוריה המלכותית הטריה מספר, כי הנסיכה אן, ביקרה בפריס בועידה בינלאומית של רוכבי סוסים. אנדרוז, היה אמור להמצא 165 ק"מ משם, באתר הסרטה. למרות זאת, שכר אנדרוז סוויטה ללילה ב-750 ליש"ט במלון שנמצא ממש מעבר לפינת הרחוב בו נמצא מלונה של הנסיכה. דקות אחדות לאחר שעזבה אן את פריס, פינה גם אנדרוז את הסוויטה שלו.

אל הדגל!

התחיה
התנועה לציונות מתחדשת

לקראת מערכת הבחירות הקרבה ובאה, תנועת התחיה מקימה בימים אלה מטות בחירות אזוריים וסניפיים.

הבחירות הקרובות - יקבעו את עתידה של ארץ־ישראל. המערך יבקש את קולות הבוחרים כדי לקדם את הרעיון המסוכן של "ועידה בינלאומית". הליכוד ירצה לכונן ביש"ע אוטונומיה, שפירושה היחיד הוא מדינה פלשתינאית. התנועה היחידה שיכולה לשמור על ארץ־ישראל היא תנועת התחיה!

תנועת התחיה קוראת לכל נאמני ארץ־ישראל להרים יחד עמה את דגל המאבק למען העם והארץ.

לא די בהזדהות פאסיבית. תן כתף בפעילות מעשית.
פנה לסניף או לרכז הסמוך לאזור מגוריך:

■ מרכז התנועה: רח' החלוץ 34, ירושלים, טל. 535823 - 02-535817 ■ ירושלים הסניף 02-245964, אסתר אבוטבול 02-810977 ■ תל אביב הסניף 03-611548, דני דיין 03-304356 ■ חיפה הסניף 04-332146, ישראל תבואה 04-244148 ■ באר שבע הסניף 057-31923, אלימלך ורשביאק 057-423262 ■ רמת הגולן מנחם אורבך 06-763204 ■ רמת מגשימים יצחק ערמוני 06-764416 ■ נוב בנציון הנמן 06-763048 ■ חצור הגלילית הרצל אהרוני 06-935497 ■ קיבוץ יפתח חנן סבר 06-952841 ■ צפת שמעון חלפון 06-973096 ■ בית שאן ישראל אלדד 06-586694 ■ מגדל העמק אלי ביתן 06-540440 ■ נצרת עלית הסניף 06-570645, יוסי בן־עבי 06-554538 ■ עפולה הסניף 06-591538, אבנון אלקבץ 06-593125 ■ מושבי חבל מגידו יצחק סטרומזה 06-522114 ■ אחיהוד שלום דמתי 04-961472 ■ טבעון אביגדור דברת 04-836760 ■ יקנעם רחמים לוי 04-894407 ■ כפר יהושע אברהם רזון 04-832786 ■ כרמיאל הסניף 04-981951, שושנה חדטוב 04-988350 ■ נהריה אידה קוקוק 04-921118 ■ עכו צביה בן־עבי 04-916612 ■ הקריות ישראל בבלסקי 04-444745 ■ בית לחם הגלילית משה אתגר 04-835166 ■ זכרון יעקב אשר ישראלי 06-399289 ■ בנימינה אהרון בראל 06-388744 ■ חדרה הסניף 06-323957, חיה אורדי 06-324310 ■ חיבת ציון עדינה רז 06-365313 ■ אליכין יוני אהרון 06-366605 ■ גבעת חיים (מאוחד) אפרים בן־חיים 06-381990 ■ נתניה נתנאל נחמיאס 053-688248 ■ אבן יהודה שאול דוד 053-907102 ■ קדימה יעקב יוסף 053-699773 ■ מבוא דותן יעל בן־יעקב 06-322634 ■ אלון מורה יוסף פורת 02-249842 ■ קדומים יצחק בלצר 052-921162 ■ קרני שומרון אביגדור אפשטיין 052-929361 ■ מעלה שומרון יוסי שילה 052-929160 ■ אלפי מנשה אבי קסלר 052-925253 ■ אלקנה יוסף חורזל 03-9362143 ■ ברקן אנטולי אפשטיין 03-9366215 ■ אריאל עמוס ערמי 03-9366031 ■ מגדלים דוד לב ■ מעלה אפרים נסים בהט 02-941804 ■ עלי משה מרחביה 02-234478 ■ שילה שבח שטרן 02-240062 ■ עופרה דן תור 02-976375 ■ רמת מודיעין דב ליבוביץ ■ מעלה אדומים דניאל מקס 02-353539 ■ גוש עציון דוד שמיר 02-931928 ■ אפרת אפי גגל 02-931941 ■ תקוע יוסי גירשמן 02-242044 ■ קרית ארבע רחל קליין 02-961622 ■ רמת ממרא אליקים העצני 02-961878 ■ דרום הר חברון משה רוזנטל 02-961628 ■ כפר סבא רובי נאגר 052-444331 ■ הוד השרון, רעננה ענת רוזנברג 052-35761 ■ רשפון אהרלה ועידית לדרברג 052-78238 ■ נוה מגן ציפי ועכסה גרא 03-472375 ■ ראש העין רחבעם חיים 03-9361802 ■ פתח תקוה הסניף 03-908629, זאב זמרן 03-910575 ■ בני-ברק משה גלילי 03-782652 ■ קרית אונו מוריס כץ 03-340184 ■ גבעת שמואל שלמה בוטנרו 03-5322841 ■ רמת גן הסניף 03-731077, מרים 03-736644 ■ גבעתיים מנחם בלוך 03-739861 ■ אור יהודה שבתאי יחזקאל 03-353875 ■ חולון הסניף 03-5056325, שמואל גורדין 03-5562305 ■ בת-ים אבי ועינת אנגל 03-587741 ■ ראשון לציון הסניף 03-998457, אהליאב יפת 03-945893 ■ בית שמש קלמנט בסירי 02-911393 ■ מבשרת ירושלים דניאל מורגנשטרן 02-341464 ■ לוד נסים דהאן 08-245846 ■ רמלה אילן יחזקאל 08-237540 ■ נס ציונה שלום חלבי 08-476644 ■ גדרה סעדיה עודבי 08-591374 ■ קרית עקרון דוד עדיני 08-412312 ■ יבנה הסניף 08-437380, שלמה בניש 08-438496 ■ עשרת נחמיה בדחני 08-591325 ■ שדמה ביכאל דשא 08-591324 ■ אשדוד יוסי אליאס 08-556073 ■ קרית מלאכי ויויאן יוסף 08-591132 ■ אשקלון נעים אבישור 051-33751 ■ אלי סיני אבי פרוחן 051-91817 ■ ניסנית עמליה אבינעם 051-28930 ■ גוש קטיף יעקב כהן 051-47119 ■ שדרות דוד כהן 051-896783 ■ כפר מימון צדוק ספיר 057-941354 ■ קיבוץ עלומים חיים שלם 057-949743 ■ אופקים סעדיה אברהמי 057-922259 ■ נתיבות יעקב טרבלסי 057-943769 ■ ערד אדמונד אילוז 057-957682 ■ מפעלי ים המלח משה סובול 057-957561 ■ נוה זהר ים המלח רוני טסקין 057-84176 ■ אילת יורם ולר 059-72211 ■ ארגון עובדי צה"ל נסים דהאן 08-245846 ■ חוג יוצאי בריה"מ אריה הנוך 03-918078 ■ עולים דוברי אנגלית ישראל מידד 02-241728 ■ עולים דוברי ספרדית טוה ביטון 04-444496 ■ עולים דוברי צרפתית יעל עבישב 02-721123 ■ מרצים ואנשי רוח פרופ' יוסלי מילמן אונ' תל אביב ■ סטודנטים וצעירים ענת דיין 03-304356 ■ נוער התחיה אבי כהן 03-5567412 ■

המזל היומי שלך

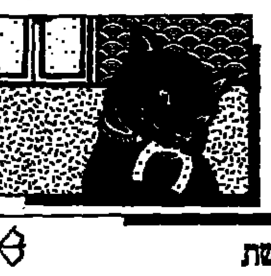

קשת
22 בנובמבר - 21 בדצמבר

אתם נוטים לעסוק יותר מדי בחיטוט בעבר. מוטב שתימנעו מכך. בתחום הרומנטי אתם עשויים להיות רגישים מדי. מוטב שתתעלמו מידידים שמרגיזים אתכם.

גדי
22 בדצמבר - 20 בינואר

מעשה פזיז כלשהו עשוי להזיק למוניטין שלכם. אם עומדת לפניכם פגישה חשובה מוטב שתתכוננו לקראתה היטב. השמרו מפני ביזבוז מיותר של כספים.

דלי
21 בינואר - 19 בפברואר

אל תהססו ליצור קשר עם אנשים מרכזיים ולהשמיע באוזניהם רעיונות חדשים ואולם הימנעו מראוותנות. אל תהססו להפגין רגשות חמים כלפי הקרובים אליכם.

דגים
20 בפברואר - 20 במרץ

אין ספק שבקצת מאמץ תוכלו להרוויח יותר. אל תחששו מתחרות. שינוי כלשהו באורח החיים יתרום לדימוי העצמי שלכם. מוטב שתהיו כנים.

טלה
21 במרץ - 19 באפריל

מוטב שתעשו בדק בית בסדרי העדיפויות שלכם. הדבר יתרום ליעילות. בתחום הכספי צפויה לכם הכנסה נוספת. יתכן שמישהו מידידיכם ידאיג אתכם מעט.

שור
20 באפריל - 20 במאי

אתם עלולים לחוש קשיי ריכוז או לחץ כתוצאה מבעיות רגשיות המטרידות אתכם. מישהו מידידיכם יסייע לכם במישור העסקי. מוטב לדחות נסיעה שתכננתם.

תאומים
21 במאי - 20 ביוני

צפויים לכם רווחים שלא תכננתם. חלקם הם פרי השגיכם ומאמציכם. הממונים עליכם בעבודה יצדדו ברעיונותיכם ואתם גם עשויים להכיר מישהו משמעותי.

סרטן
21 ביוני - 22 ביולי

אתם עלולים להתקל בהתנגדות אך בסופו של דבר אין ספק שתשיגו את מבוקשכם. אל תתרגשו גם מהערות פוגעות או משמעות. היו כנים עם האנשים הקרובים אליכם.

אריה
23 ביולי - 22 באוגוסט

בתחום הכספי יהיה לכם מזל רב וממקור בלתי צפוי תקבלו עזרה. זו סיבה מספיק טובה לדרבן את עצמכם ולהשקיע מאמץ נוסף. בתחום הרומנטי צפויות הפתעות.

בתולה
23 באוגוסט - 22 בספטמבר

מישהו תומך בכם גם אם אין הוא עושה זאת בגלוי. אל תחששו מלקחת סיכונים בתחום העסקי. בתחום חיי המשפחה צפויות לכם שעות של הרמוניה.

מאזניים
23 בספטמבר - 22 באוקטובר

אל תחמיצו הזדמנות ליזום דברים, אבל אל-תמהרו. העדיפו פעילויות בקבוצה או בצוות. הערב צאו לבלות בחברה וקרוב לוודאי שתזכו להצלחה יוצאת-דופן.

עקרב
23 באוקטובר - 21 בנובמבר

מישהו מהממונים עליכם התרשם מהצד המעשי באישיותכם. אל תהססו לתבוע גמול כספי תמורת כישוריכם אלה והפגינו בכל הזדמנות את כושר המנהיגות שלכם.

הכי משתלם לגרד חיש גד

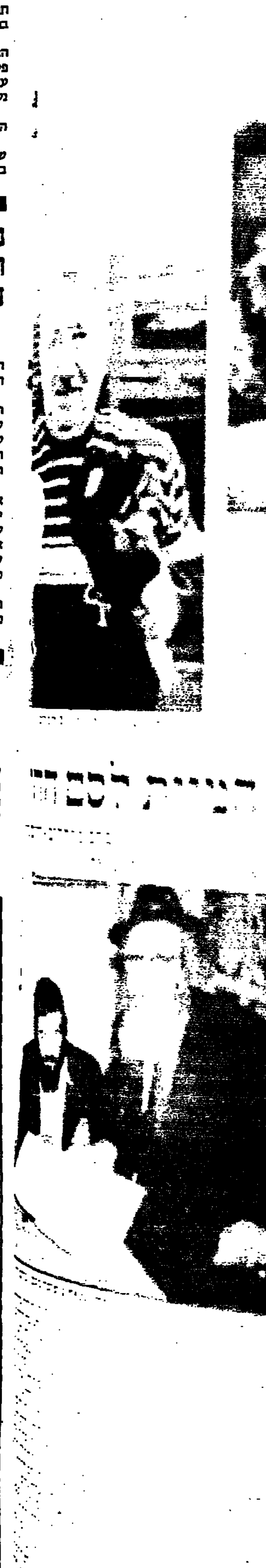

صكنا من الاصل

הבימה התיאטרון הלאומי	הקאמרי התיאטרון של תל-אביב	התיאטרון העירוני חיפה	תיאטרון באר-שבע	תיאטרון החאן הירושלמי
מעגל הגיר הקווקזי: הערב 15.12, מחר 16.12 ב־20.30; יום ה' 17.12 ב־20.30. אנשים קשים: הערב 15.12, מחר 16.12 20.30; יום ה' 17.12 ב־20.30. מירלה אפרת בתיאטרון באר־שבע הערב 15.12, מחר 16.12	באמצע היום במאוא: הערב 15.12, מחר 16.12. דבוש גפוש: הערב 15.12 — בתמר הגלילית; יום ד' 16.12 בצפת; יום ה' 17.12 במגדל 16.30, 20.30. תבלי משיח — בכרמיאל: מחר 16.12, יום ה' 17.12. לה בוהם — האופרה הישראלית: הערב 15.12, מחר 16.12 ב־20.00	הקיץ של אביה — במועדון תיאטרון העיר: הערב ב־21.00; מחר 16.12 ב־21.00; תיאטרון מוצ"ש 18.12 ב־21.30. שמשון ישראלי הרצליה: 17.12 ב־17.30; במועדון התיאטרון יום א' 20.12 ב־21.00	ברווז הפרא: הערב 15.12 (18), מחר 16.12 (4); ה' 17.12 (20), מוצ"ש 19.12 (11); א' 20.12 (99), ב' 21.12 (12); ב' 22.12 (3), ד' 23.12 (9); ה' 24.12 (5), מוצ"ש 26.12 (1). מירלה אפרת: ב' 15.12, ד' 16.12; מוצ"ש 19.12 ב־18.30 ו־21.30	ציד עכברושים בחאן: הערב 15.12 ב־20.30; אשקלון "בית וסק" מוצ"ש 19.12 ב־20.30. רומא בעל כורחו בחאן: מחר 16.12 ב־20.30; יום ה' 17.12 ב־11.00 וב־20.30; מוצ"ש 19.12 ב־20.30; יום א' 20.12 ב־20.30

פרסום בלקין

הודים: ה"בוגרים" של "מעריב לנוער" תופסים את כל העמדות החשובות

כמדי שנה, הינכם מוזמנים להשתתף בשפי השנה החדשה המפורסמים של "דן". בואו ליהנות מחוויה כמו בחו"ל ומהסגנון המיוחד של "דן".

דן פנורמה תל-אביב
ערב ריקודים מלהיב לצלילי דיסקו סוערים, משקה ראשון על חשבון הבית לחימום האווירה, שמפניה ומרק גולש בחצות להגברת הקצב.
מחיר: 40 ש"ח לאדם כולל מע"מ.

דן אכדיה
ארוחת ערב מפוארת פותחת את הנשף. בהמשך, ריקודים סוערים עד השעות הקטנות של הלילה לצלילי להקת "קצפת".
מחיר: 75 ש"ח לאדם כולל מע"מ.

דן תל-אביב
בשעה 21:00 - ארוחת ערב חגיגית במסעדת הגריל, בליווי פסנתרן.
בשעה 22:00 - נשף סוער בלובי עם להקת ה"קונסולים".
פותש חם יחמם את לבכם בכניסה, מרק בצל ושמפניה יעוררו את הקצב בחצות.
מחיר: 110 ש"ח לאדם כולל מע"מ.
מחיר ללא ארוחת ערב: 37 ש"ח לאדם כולל מע"מ.
כמו כן, הינכם מוזמנים ליהנות מפסטיבל הכריכים בלובי, בתשלום נוסף.

יש עניין בנשפים של "דן".

דן פנורמה ת"א טל. 03-663311 | דן אכדיה טל. 03-556677 | דן תל-אביב טל. 03-241111

תיאטרון · בידור · מוסיקה

גוליבר בארץ הגמדים
מסיבות "מוצ"ש" יום ה' 17.12 ב־4 וב־6; ת"א "אגד" בית דני יום ו' 18.12 ב־11.00; כפר־הס "ב. העם" 19.12 ב־11.00; ירושלים "דוד בכר" 20.12 ב־11; קריית־אונו "מוצ"ש" 21.12 ב־10.30; רחובות "זיקש" 21.12 ב־5; גבעתיים "הדר" יום ג' 22.12 ב־11.45; ת"א "בית־החייל" 23.12 ב־11; גדרה "מוצ"ש" 23.12 ב־5. כרטיסים בקופות המשרדים 248812

הפסטיבל הישראלי לשירי ילדים מס' 17
יום יום בחנוכה בתל־אביב "היכל התרבות" 16.12, 17.12, 18.12, 20.12, 21.12, 22.12; בתל־אביב "קולנוע תל־אביב" שבת 19.12; בירושלים "בנייני האומה" יום ד' 23.12. לשירי ילדים, טל. 234393

מוטי גדי ★ גלעדי יגיל — תכנית בידור חדשה — האמור לבידור לאומי
תל־אביב "בית החייל" הערב, יום ג' 15.12 ב־9.00; מחר יום ד' 16.12 ב־9.00; ת"א "בית החייל" יום ה' 17.12 ב־9.00; יום ו' 18.12 ב־10.00; מוצ"ש 19.12 ב־9.00

דורי בן זאב ★ איקה זהר ★ נתן נתנזון ★ רינת עמנואל — בהצגת הבידור פצצת טום
מחר, יום ד' 16.12 ב־9.00; יום ו' 18.12 ב־10.00; 25.12 ב־11.00; מוצ"ש 26.12 ב־9.00

החתונה במסעדה הגדולה — קומדיה משולבת בארוחה וריקודים
"מלון חוף התמרים" 15.12, 16.12, 17.12 בשעה 8.30; תל־אביב "גן אורנים" 20.12, 21.12, 22.12, 23.12, 24.12, 28.12; ב־8.30

מועדון הזמר עם אפי נצר — בית ציוני אמריקה טל. 03-259341-3
מחר, יום ד' 16.12 ב־9.00

טוביה צפיר ★ ישראל גוריון בקומדיה החדשה אופרה שגעון!
יום ה' 17.12 ב־9.00; יום ו' 18.12 ב־10.00

פרסום בלקין

איגוד האמרגנים והמפיקים בישראל — לוח מופעים

לוח יום שלישי 15.12.87

15.12	"לאדי"	היכל התרבות, כרמיאל	21.00
15.12	"חכם על קטנים"	מתנ"ס, גדרה	21.00
15.12	"המוסד לבידור לאומי"	בית החייל, תל־אביב	21.00
16.12	"לאדי"	יד־לבנים, אילת־השחר	21.00
16.12	"חכם על קטנים"	היכל התרבות, רמלה	21.30
16.12	"הרפתקאות קופיקו"	קריית המנדרזל	11.00
16.12	"פצצת טום"	בית החייל, תל־אביב	21.00
16.12	"המוסד לבידור לאומי"	אודיטוריום, חיפה	21.00
17.12	"גוליבר בארץ הגמדים"	מתנ"ס, נתיבות	16.00, 18.00
17.12	"לאדי"	ק. זהרות, שער־הנגב	21.00
17.12	"הרפתקאות קופיקו"	ויצ"ו, אגד ירושלים	9.30, 11.45
17.12	"המסמר ראשי", אבנר דן	יד־שמריה, טבריה	21.00
17.12	"טוב טוב הגמד"	מעלות, מעלות	10.30
17.12	"הרפתקאות קופיקו"	זהר בכר, ירושלים	17.00
17.12	"חכם על קטנים"	הנרי קראון, ה' ירושלים	19.30
17.12	"אופרה שגעון"	נוגה, תל־אביב	21.00
17.12	"המוסד לבידור לאומי"	בית החייל, תל־אביב	21.00
18.12	"עד 120"	שביט, גבעתיים	22.00
18.12	"טוב טוב הגמד"	יד שמריה, טבריה	10.30
18.12	"המסמר ראשי", אבנר דן	דוד, הרצליה	22.00
18.12	"גוליבר בארץ הגמדים"	בית דני, תל־אביב	11.00
18.12	"אל תתפוס אותי במילה"	בית נגלר, חיפה	22.15
18.12	"אופרה שגעון"	אורדע, רמת־גן	22.00
18.12	"חכם על קטנים"	חסן, ירושלים	22.30
18.12	"הרפתקאות קופיקו"	שביט, גבעתיים	10.10, 12.30
18.12	"בלי חשבון", טופז	בית העם, קריית־חיים	22.00
18.12	"פצצת טום"	תסמא, יש	22.00
18.12	"המוסד לבידור לאומי"	ריטה, חולון	22.00

הלונה פארק פתוח כל שבת מהשעה 10.00 עד חצות.

ICN אירלנד — גן השעשועים בבבל בו שלום

בואו לחזות בגדולה בהצגות ישראל — מוזיאון השעווה הישראלי
102 דמויות ב־35 סצינות מלהיבות!

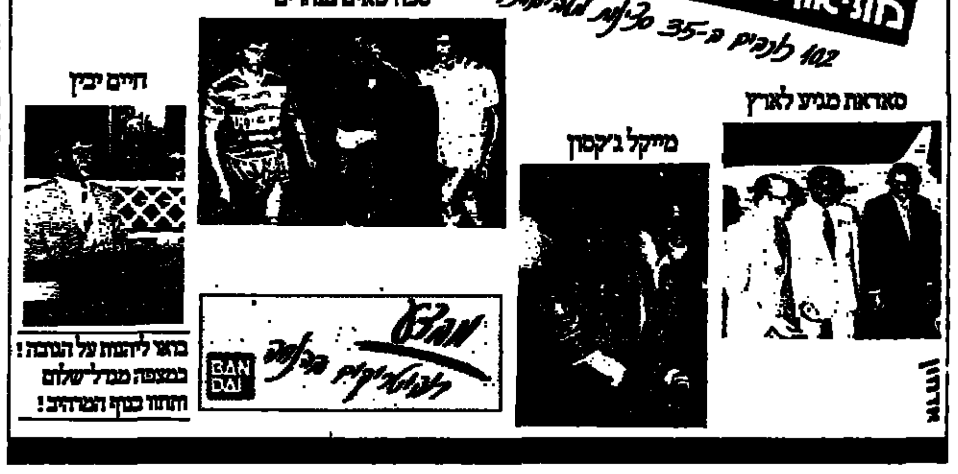

בואו ליהנות על הגובה! במצפה מגדל שלום ותחזו כמו הנשרים!

פנויים/ות בהנחיית גלי והזמר חיים רוטר
ראשון, שלישי ורביעי — מוצ"ש +40
מלון השרון — 052-575777

הערב מסיבת חנוכה !!!
במועדון החוף הירוק 15.12.87
עם הזמר בדרן **טוני דיל**
ריקודים והפתעות !!!
טלפון 053-50075, 053-54166

כל המעוניינים בגיור יפנו בכתב אל: ברית ידידי הגר, תל־אביב, ת.ד. 3333

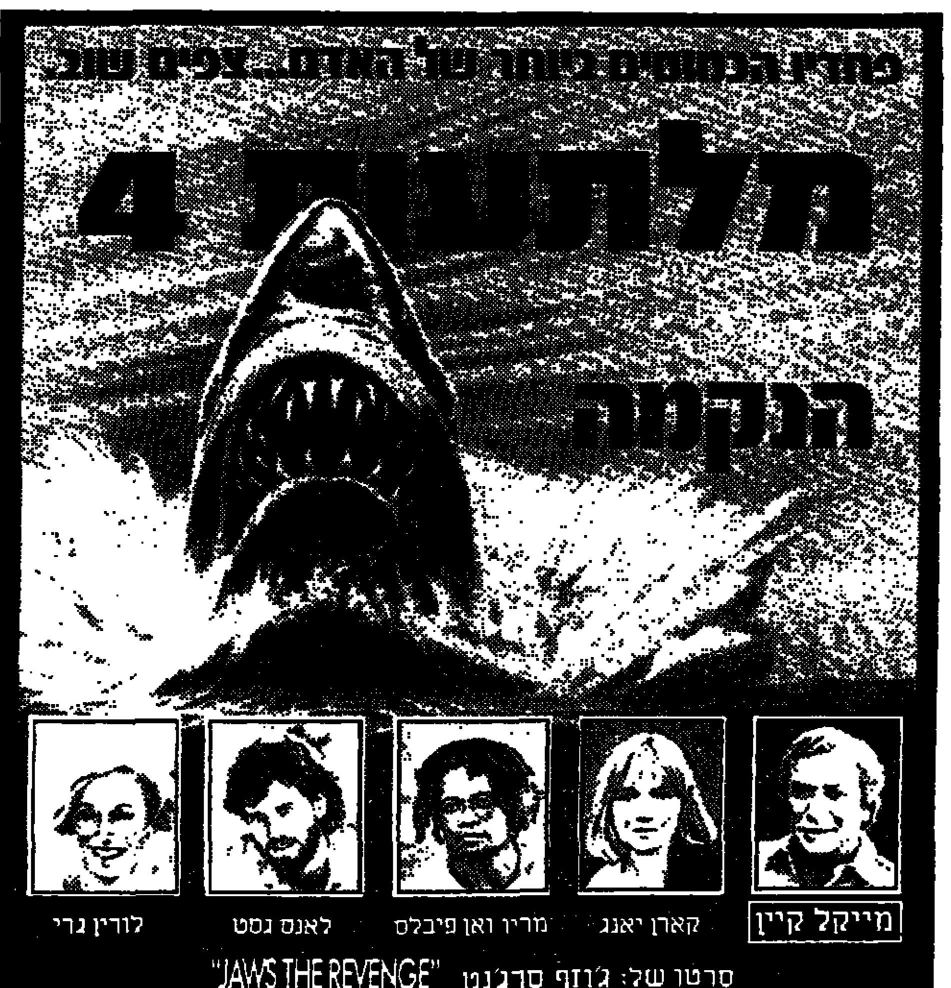

בכורה ארצית

"תל־אביב"	"דרייב־אין"	"עצמון"	"אור"	"סבוי"	"עצמאות"
תל־אביב	תל־אביב	חיפה	ירושלים	חולון	בת־ים

שימו לב בקולנוע "הוד" תל־אביב שחריות חנוכה מה־16.12 — כל יום בשעה 11.00

הפצה: גולן גלובוס — קנון ישראל

2 סרטים בכרטיס אחד
בקולנוע **מקסים** ת"א בשעה 11 בבוקר

יום שלישי. 22.12.87. 8.00 בערב. סינרמה.

★ **ידדנה ארזי** ★
(הופעה חיה)
אילן בר־שחר ★ ארז טל ★ אברי גלעד

תצוגת אופנה · פרסים! · דיסקו!

פלאש 2 — בחירת "נערת פלאש" ו"חתיך פלאש"

מסיבת חנוכה מדליקה! בסינרמה

כרטיסים בסוכנויות "הדרן" (אבן־גבירול 90, 03-248787) ו"קסטל" (אבן־גבירול 153, 03-447678) ובערב המופע בקופות ה"סינרמה".

הנהג עשה לך מנהג — קח עמד חייל לדרך

כתיבה המכונה ב־12 שעות בשיטה עיוורת
בי"ס למסחר "רימון"
תל־אביב, דיזנגוף 85, טל' 281985

עירית גבעתיים
בימה חודשית
עם גבי גזית ושלום קיטל
(מהתוכנית הרדיו "עושים שוק")
תתקיים ביום חמישי 17/12/87 בשעה 20.30 בבית אלון, דרך אילת 8, גבעתיים.
בתוכנית:
★ הח"כ אברהם שפירא
★ עיזאת נאפסו — פרשת השב"כ
★ עו"ד יורם שפטל — סנגורו של דמיאניוק
★ האסטרולוג דן טלמור — תחזית אירועי שנת 88
אמן אורח: חנן יובל
כרטיסים ניתן להשיג בשעות הבוקר בבמה העירונית, רח' וייצמן 15, טל' 325289, ובערב המופע בבית אלון, טל' 325263, 312400.

תקליט זהב !!!
אדם סוד
בכל חנויות התקליטים
הד ארצי

בכורה עולמית ב־14 ערים

תל־אביב	ירושלים	חיפה	רמת־גן
"בן־יהודה"	"עדן"	"דן"	"אורדע"

ובערים: נתניה ★ חולון ★ פתח־תקוה ★ אשדוד ★ הרצליה ★ אשקלון ★ ראשון־לציון ★ באר־שבע ★ קריות ★ חיפה ★ טבריה

סרטי ראף מציגים: **יהודה ברקן הוא** **אבא גנוב**

יהודה ברקן ▪ אודי סופר ▪ ענת לוברסקי ▪ חיים סרין, פיני עדן ▪ אילן רוזנברג ▪ ינקול גולדווסר ▪ בן ציון ▪ קרן מור ▪ אלונה קמחי

ערב ערב

"לרקוד בישראל זה להרגיש בבית"

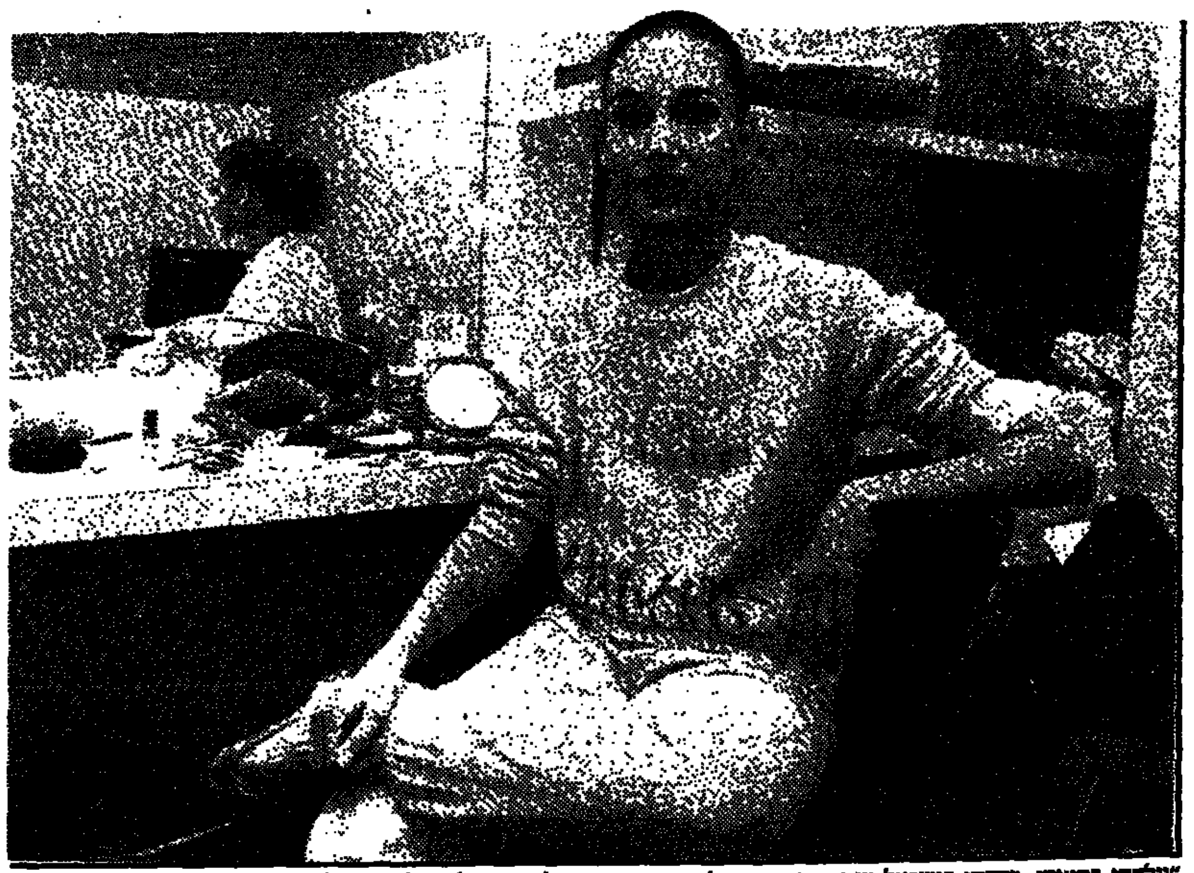

"נולדתי במיאמי, רקדתי בישראל ועתה אני חוזרת להופיע בארץ עם להקת הבלט של עיר הולדתי", אומרת מרשה זוסמן, לשעבר סולנית הבלט הישראלי, הזכורה כאחת מתקוות המחול בישראל. הרומן עם ישראל החל לפני עשר שנים, כאשר ברטה ימפולסקי, מנהלת הבלט הישראלי, יצאה לצייד כשרונות בארה"ב. "לא חשבתי אף פעם לבוא לישראל, אך בגלל הבלט נשארתי כאן שש שנים. בארץ הכירה את נסיך חלומותיה, נישאה לו, אך כעבור שנתיים התפרדה החבילה ומרשה חזרה לניו־יורק. לפני כשנה הצטרפה ללהקת המחול ממיאמי. המעלה עתה בישראל תכנית מיצירות באלאנשין (כתבה: גילה מצא; צילם: הנס אנגלסמן)

תיאטרון אחר - אותה פוליטיקה

מאת חיים נגיד

חודשיים אחרי פסטיוואל עכו התכנסו בסוף השבוע שעבר כ־30 יוצרים, מבקרים ואנשי הנהלה לדון בלקחים מן הפסטיוואל האחרון. כך הם עושים כל שנה, אך הפעם לראשונה נדונה בקשה לא שיגרתית מפי ראש עיריית עכו, אלי דה־קסטרו: לאפשר לעיריה להיות מיוצגת בוועדת הרפרטואר של הפסטיוואל. זו, מכל מקום, בקשתה של מועצת העיר. "אני מביא את הדברים בשם הפרנסים", אמר דה־קסטרו.

בקשה לא שיגרתית, כי מה לנציג מוניציפאלי ולשיקולים אמנותיים של ועדת רפרטואר. אלא שיש לבקשה סיבות שאינן אמנותיות כלל: השנה, בניגוד לשנים קודמות, היתה עכו בחדשות לא רק בזכות התגיגה התיאטרונית המסורתית, אלא גם בשל הפגנות והפגנות־הנגד שערכו הסיעות השונות בעיריה בשולי האירועים – כן להניף את דגל הלאום על אולם שבו מעלה קבוצה ערבית הצגה, או לא להניף? כן להציג את "זונה ציונית" או לא להציג?

דה־קסטרו לא נשאר אדיש לדרישותיהם של שותפיו לקואליציה. על רקע זה, שיגר מכתב ליו"ר המנהלת הפסטיוואל, ד"ר אליעזר מרכוס, בבקשה לצרף נציג של העיריה בוועדת הרפרטואר. מרכוס ענה לו חד וחלק שלא יתקבלו תכתיבים. מתשובתו גם השתמע איום, כי פסטיוואל עכו יפסיק להתקיים בעכו, אם יהיו תכתיבים פוליטיים.

על כך ענה לו דה־קסטרו במכתב, הנראה כאילו לקוח מתכנית הטלוויזיה "כן, אדוני ראש הממשלה". הנה משפט לדוגמה: "כאן בעכו – העיר המקפלת בתוכה חמשת אלפי שנות היסטוריה – מתבססת בתאוצה תרבותנו החדשה".

נדמה היה שדה־קסטרו נסוג מדרישתו, אך בישיבת הלקחים בשבוע שעבר שוב ביקש ראש העיריה להשמיע את בקשתם של עמיתיו במועצת העיר – ושוב נדחה.

באותה ישיבה, כמו בשנים קודמות, נערך סיכום ביניים לפסטיוואל בן שמונה השנים. מהו מדע ידה ומהו האמנותית השנה, לדעת כמה דוברים, ואיך אפשר לחזק אותו. התשובה של מנהל הפסטיוואל בשנתיים האחרונות, ד"ר שמעון לוי: אין די כסף – עניין קטן ומכלך, אך בלעדיו לא יוזזו דברים".

רבים אחרים, ביניהם יו"ר הנהלת הפסטיוואל בשנים הקודמות, ד"ר דוד אלכסנדר, או המבקרת ד"ר שוש אביגל, דיברו אף הם בעניין התקציב. לדעת ד"ר שמעון לוי, לא נראה שתהיה בעניין זה תזוזה משמעותית השנה.

רומן קונצמן – 'אלמנסים יהודים' (צילם: נאור רהב)

וירטואוז בלי קונצים

מאת אדר אבישר

בתור ילד הייתי רץ כל ערב שישי לראות את רומן קונצמן, העולה החדש מברית המועצות עם להקת הפלטינה במועדון צוותא. 'פלטינה' היתה להקת העילית של ראשית שנות ה־70. הם ליוו את אריק איינשטיין, שימשו כנגני האולפן כמעט בכל ההקלטות שנעשו בתקופה ההיא והפיקו שני אלבומי ג'אז שזכו להצלחה רבה.

הרבה מים עברו מאז בירקון. קונצמן חזר בתשובה ועל ברכי ה'פלטינה' התחנכו עשרות מוסיקאים צעירים. ביום ראשון בערב נסגר מעגל במרתף העליון שבבית לסין: קונצמן אירח קבוצה של נגנים צעירים, דור ההמשך של הג'אז הישראלי. לצידו הופיעו, מעט מתוחים מהמעמד, המתופף גיא בן־ברק, הבאסיסט יוראי אורון והפסנתרן המצטיין ירון גוטפריד, בנו של פסנתרן הג'אז דני גוטפריד.

כי שנקלע אתמול בטעות למרתף העליון, אולי חשב שנכנס להצגתו של אלכסנדר אנסקי ברוורס. קונצמן, חולצה לבנה, כיפה שחורה וציציות, הגיע עם תיק ג'יימס בונד ובו החליל. נראה שעם החזרה בתשובה השתפרה גם יכולתו המוסיקלית של האיש. קונצמן משלב בנגינתו המצויינת אלמנטים יהודיים ומפגין רגישות המאפיינת נגני כלי זמר.

ההבורה כמעט שלא ערכה חזרות. קונצמן פשוט מכתיב קצב מסויים, סטנדרטים של ג'אז, שני אקורדים בסיסיים ומכאן הכל פתוח, הכל תלוי ביכולתם ובדימיונם של הנגנים – ואלה, למרות גילם הצעיר, הצטיינו. גיא בן ברק ידע לפתח מקצבים וליצור דינמיקה קיצבית יהודית באופן השמור למתופפי עילית. לעיתים הפכו מקצביו לכל כך מסובכים, עד שנדמה היה כי רק בנס יצא מהם בכבוד. לקראת סיום הערב הוא הגיש סולו תופים ארוך של כרבע שעה, סולו וירטואוזי, מהיר מאוד ששילב סגנון של ג'אז, רוק ומקצבים לטיניים.

ירון גוטפריד הלך בדרכי אביו. הוא ניגן סולמות מעניינים והפגין שליטה בפסנתר ובסינטיסייזר שלו. גוטפריד השתלב היטב בנגינתם של שאר המוסיקאים.

אולם, הפתעת הערב היתה ללא ספק הופעתו היוצאת מהכלל של הבאסיסט יוראי אורון שהפגין שליטה בסגנונות נגינה שונים: פאנק, ג'אז קלאסי, ג'אז־רוק ורוק. אורון צובט את המיתרים ופורט עליהם כעל באס אקוסטי, הוא החזיק את כל ההרכב ביד רמה, גם בקטעים שנדמה שכולם איבדו שליטה.

קונמצן היה טוב מתמיד. הוא הצליח להשתחרר מהמסגרת ה'פלטינאית' הכובלת. הוא התעלה לדרגות גבוהות בנגינת החליל והתבטא בחופשיות בסקסופון. קונצמן של המרתף העליון הוא מוסיקאי עם העזה המצליח ליצור לעצמו סגנון יהודי.

לסיום העלה הבן ירון את האבא דני שהוכיח שהתפוח לא נפל רחוק מהעץ. הניסיון והגיל בכל זאת נתנו את הטון.

הוליווד גברה על הקאמרי: צרפתי לא ישחק ב'נוצות'

העדיף לקיים התחייבויותיו לסרט פעולה אמריקני 'על סף תהום' ■ יוסף כרמון ימלא מקומו בהצגה

מאת חיים נגיד

כשלושה שבועות לפני ההצגה הראשונה של נוצות בקאמרי חל בה שינוי בליהוק של התפקיד המרכזי. אשר צרפתי יוצא מן ההפקה ואת מקומו ימלא יוסף כרמון. ההצגה עומדת לייצג את התיאטרון הקאמרי בחג המחזה הסקודי שיתחיל ב־9 בינואר בהבימה.

הרקע לחילופים: התחייבויות סותרות של צרפתי לקאמרי ולסרט פעולה אמריקני שהופק גם בישראל, על סף תהום, בבימויו של ג'ים פאלקו.

עם תחילת החזרות על ההצגה היה הבמאי שמואל הספרי מודע לכך שאשר צרפתי משתתף במקביל גם בסרט, אך לא ידע על מספר ימי הצילומים ועל העובדה שחלק מהם מתוכננים בחו"ל. צרפתי יצא לחו"ל מבלי לדווח להנהלת התיאטרון ועל כך יצא הקצף. עם שובו ארצה נתקבלה ההחלטה לוותר על שירותיו בתיאטרון.

אשר צרפתי כמובן מצטער על כך: "כשהוצבה לפני הברירה בין הסרט לבין ההצגה, אני בחרתי בהצגה", הוא אומר, "אבל בהוליווד איימו עלי במשפטים ובתביעות פיצויים. היום סרט הוא קומפלקס מסובך מבחינה כספית. פשוט איימו עלי".

למזלו, באו לקראתו בקאמרי. המנכ"ל עודד פלדמן שחרר אותו מן התפקיד ללא עימות מיוחד, עם הבטחות הדדיות לשיתוף פעולה בעתיד. כרגע מסרבים בקאמרי למסור מה תהיה ההפקה הבאה שבה ישתף צרפתי.

יוסף כרמון, מחליפו ב"נוצות", השתתף כרגע רק בחבלי משיח. תפקידו יימסר ככל הנראה לידי אורי לוי.

שלישיית יובל שברה את החרם התורכי

מאת חיים נגיד

חברי שלישיית יובל יהיו האמנים הישראלים הראשונים שיוזמנו לתורכיה לאחר חרם שנמשך 20 שנה.

חברי השלישיה הם: הצ'ילן שמחה חלד, הנמצא עתה בשנת שבתון בניו־יורק, הכנר אורי פיאנקה, הנגן הראשי של התזמורת הפילהרמונית של יוסטון והפסנתרן יונתן זק, היחידי הנמצא בארץ.

השלישיה הוזמנה לפסטיוואל הבינלאומי של איסטמבול שיתקיים ביולי 1988. כדי לאפשר את ההופעה באיסטמבול נדרשו תיאומים רבים, מצידה של רות שחר, הסוכנת של השלישיה.

בזק החברה הישראלית לתקשורת בע"מ

משרד התקשורת
אגף הנדסה ורישוי

הופיעה החוברת

"ציוד טלפוני המאושר לחיבור לרשת הבזק הציבורית"

את החוברת ניתן להשיג
בכל משרדי העסקים של חב' בזק ובבתי הדואר והסניפים.

החוברת מכילה את רשימת דגמי הטלפון ומערכות תקשורת אחרות, אשר משרד התקשורת, מצא אותם מתאימים לחיבור לרשת הטלפון הציבורית ואישר אותם לשימוש בארץ.
כמו כן מצורפת רשימה מפורטת של בתי הדואר והסניפים ברחבי הארץ בהם ניתן לקבל שירותי פקסימילה.

הודעה לציבור
לרגל קבלת הסוכנות הבלעדית של שעוני סייקו פולסר ולורוס בישראל מודיעה בזאת חברת ישרייקו בע"מ על מבצע

PULSAR SEIKO

ב־6 תשלומים שיקליים שווים

המבצע מתקיים בחנויות המובחרות וברשת חנויות המשבר לצרכן, השקם וכלבו שלום בדוכני אומטיים – ישרייקו. בקנותך שעון סייקו או פולסר **דרוש** *תעודת אחריות בנלאומית מקורית.*
יבואנים בלעדיים – ישרייקו בע"מ.
הרב קוק 5 ת"א, טל. 659304/5
חלפים ושרות תיקונים – רח' גאולה 10 ת"א
טל. 03-651619.

בזק החברה הישראלית לתקשורת בע"מ

דרושה חנות בראשון לציון

לחברת בזק דרושה חנות במרכז ראשון לציון בסביבות התחנה המרכזית.
על החנות להיות בגודל 80–100 מ"ר.
• **פרטים מלאים, כגון:** גוש, חלקה, כתובת וכן דרישות כספיות יש לשלוח למנהל מחלקת בינוי ונכסים, חברת בזק, ת.ד. 29530 תל־אביב 61294.

מתקבלות הצעות גם ממתווכים, אולם אין החברה משלמת דמי תיווך.

כל המעוניינים בגיוס יפנו בכתב אל: ברית ידידי הגר, תל־אביב, ת.ד. 3333

הנהג, עשה לך מנהג קבוע – קח עמך חייל לדרך

صكتا من الاهل

רואים לך

להתלבש לאשל וגבינה

קניות ביד אליהו...

צילמה: אורית זילברמן

...וברמת־אביב

מסע של בוקר לארץ זבת חלב, לחם וגבינה תשעה אחוז. הסופרמרקט השכונתי. ברמת־אביב זה כמעט כמו ללכת לתצוגת אופנה. ביד־אליהו זה קצת כמו מסע במנהרת הזמן, אל מחוזות מאובקים בזכרון הפרטי או הלאומי. מתברר שגם יוגורט וביצים, כמו הרבה דברים אחרים בחיים, משתנים בהתאם לנסיבות של זמן ומקום.

מאת אורית הראל

מסע של בוקר לארץ זבת חלב, לחם וגבינה תשעה אחוז. הסופרמרקט השכונתי. ברמת־אביב זה כמעט כמו ללכת לתצוגת אופנה. אפילו סלי קניות בקושי רואים שם. ביד־אליהו זה קצת כמו מסע במנהרת הזמן, אל מחוזות מאובקים בזכרון הפרטי או הלאומי. כמעט שבא להגיד מכולת במקום סופרמרקט. מתברר שגם יוגורט וביצים, עוף קפוא וכוסות דורלקס, כמו הרבה דברים אחרים בחיים, משתנים בהתאם לנסיבות של זמן ומקום.

מארב של כמה שעות ליד הדלתות האוטומטיות הצייתניות, בין ממתקים למשקאות קלים. שיעור מאלף בדמוגרפיה, כמו גם בסגנון לבוש, התאמת צבעים והעדפת סלים. גם בלי נתונים סטטיסטיים בדוקים אפשר להסתכן ולומר שיד־אליהו שכונה הרבה יותר מבוגרת מאשר רמת־אביב, באזור המגדלים.

קבקבים, נעליים אורטופדיות, נעלי ספורט נסולות שם והילה. והכל בצעדים חפוזים. ביד־אליהו, כך נדמה, הולכים לסופרמרקט בשביל לסגור עניינים של אוכל, כי צריך. משהו בין הספונג'ה לסיגון הצ'יפס. הרבה קהל מבוגר, גודר הרבה עגלות מצרכים קטנות. גרבי ניילון והצאיות חומות, סוודרים עם חולצות שפעם היו קוראים לזה "סט", שחור ואפור עם תוספת של דהוי. הרגשה חזקה שהאנשים פה, רובם, לובשים את הבגדים ה"פשוטים", אלה שלא מרא אם הם מתלכלכים משקית החלב או מהשומשום של הלחמניות.

צבעים כהים, מונוטוניים. אין זכר לאביזרים או תכשיטים מיוחדים. הצעירים נחפזים יותר, במכנסיים סתמיים וחולצת סווטשירט. המבוגרים נשארים נאמנים לחצאיות או מכנסיים "הגיוניים" כאלה, שנוח להתכופף בהם, להרים חבילות.

גברים מבוגרים עורכים מיצעד מדהים של כובעים ומגבעות. ברט וקסקט, כובע בייסבול או טמיד, מגבעת המבורג וכובע צמר. ביד־אליהו יש תקווה לכובעים.

את השיגרה שוברים כמה תיכוניסטים מבית־הספר הסמוך, שמשפריצים כתמי וורד ואדום וסגול ברקע של אפרוריות ולבן. את התכלת של התלבושת האחידה צריך להתאמץ כדי למצוא, וגם כשמוצאים, אלה רק שרידים מוסווים של צווארון או משהו מזערי כזה.

ברמת־אביב הכל נראה אחרת. חוץ מהפיתות והמלפפונים, אבל מי רואה אותם בין הצבעים והסרטים, האבזמים והתיקים. כאן מטופף מיצעד צבעוני של מוקסינים וריבוקים, נייק ופלייט, שמתחברים לרגליים עטופות גרביים מצוייצות, בעלות דוגמאות מטורפות. הרישול כאן הוא אמנותי, הקהל – בעיקרו נשים, הגיל הוא משהו שעדיף לא להגדיר.

טיפות הוא שם המשחק. אין כאן הופעה שסבתא שלי היתה מכנה "צֶרְלוֹחְטָה". הכל מסודר ואופנתי. עקבים ומגפיים בסגול, נעליים ירוקות בדיוק באותו ירוק כמו החולצה, תיק זהוב שתואם נעליים זהרבות, חולצה צהובה בצהוב של הנעליים, מכנסי עור וחולצה שחורה.

משבצות שמבצבצות בדיוק במידה הנכונה מתחת לאפודה רחבה (גם כשמושיטים יד למרומי עריסת קופסאות הקורנפלקס), סוודר שקשור על הכתפיים בדיוק כמו בז'ורנל. לא מזיעים ולא מתעצבנים, השיער לא מתפרע ושום חבילה לא נופלת.

האיפור מדוייק, ים הריחות כמעט מאפיל להטביע את ריח העוף בגריל. כמעט כולן חמושות במשקפי־שמש, עם או בלי נוצצים, כמעט אף אחת אינה חמושה בסל. שקיות ניילון וארגזים, זה הסטייל שהולך עם תלתלים בכל צבעי הקשת, קשתות בשיער ועגילי פלסטיק גדולים. ואם כבר יש מישהי שמתקרבת לדלת האוטומטית בקבקבים – הם של ד"ר שול.

נותנים או לא נותנים? דמי חנוכה, כמובן

מאת ריקי ריבלין

שום דבר כבר לא כמו מה שהיה פעם.

פעם חג החנוכה, היה ה"כריסטמס" של ילדי ישראל. עם כל הכבוד לחנוכיות, לסופגניות וללביבות. הכל הועמד בצל בהשוואה לציפיה קצרת־הרוח למעות החנוכה. כמעט כל אמא־אבא נתנו משהו, כל אחד כפי שידו השיגה.

היום מדליקים נר ראשון של חנוכה. הלכנו אצל כמה דמויות ידועות, שנבחרו כדגם מקרי למדי, לשאול אם הם, כהורים, ממשיכים את המסורת. ואיזה דמי חנוכה יתנו הערב לילדיהם, אחרי ברכת הנרות.

"דמי חנוכה?", חזר דודו דותן על השאלה, "בוודאי. כל השנה. ילדי מקבלים דמי יום ראשון, דמי יום שני, דמי פיצה...בכל פעם הם תובעים 'דמים' בתירוץ אחר. מי בכל זאת מביא להם דמי חנוכה? סבא. מדי שנה הוא מעניק לכל אחד מנכדיו את המטבעות המיוחדים המוטבעים לקראת החג, כשעליהם חנוכיה. אלא שדווקא זה לא עושה עליהם רושם, כי את הכסף הזה אסור לבזבז..."

גילה אלמגור לא תפסח על דמי החנוכה שתיתן לבתה. "הגר כבר בת 13, אבל אני יודעת שהיא מצפה למתנה והיא תקבל. עוד לא החלטתי מה אקנה לה, זה גם לא כל כך חשוב. מדובר כאן במשהו שהוא חלק בלתי־נפרד מן החג. כשאני הייתי ילדה, לא קיבלתי דמי חנוכה ולא חגגתי. עכשיו זה חשוב לי".

ח"כ מאיר שיטרית יתן לילדיו את זכות בחירת המתנה. "לבת שמלאו לה תשע אקנה ודאי 'ברבי', ולילד, בן שלוש – מכונית". הקניה כדבר־מה שהילדים בוחרים בכסף שההורים מקציבים, רווק אליבא דשיטרית מן החג בילדותו. "אז אספו כסף מכל הדודים, פרוטה לפרוטה. היתה אווירה שונה. היום אני זוכר בחיוך את דמי החנוכה שקיבלתי. בהחלט חווית ילדות".

מן הצד השני של המפה הפוליטית גם הדעה שונה לחלוטין. בתו של ח"כ חיים רמון היא רק בת תשעה חודשים. אבא רמון אינו יודע אם יקנה לה מתנת חנוכה. קודם כל היא קטנה עדיין. יתר על כן, "איני בטוח שאתן לה מתנה גם כאשר תגדל מעט. יש מינהגים ששומרים יותר, ואחרים ששומרים פחות. דמי חנוכה הם מסוג המינהגים שאיני בטוח שהייתי מטפח. גם כשאני הייתי ילד לא קיבלתי דמי חנוכה; הפרוטה לא היתה מצויה".

במשפחתה של שולה חן, מקבלים הילדים מעות של חנוכה, לא מהוריהם, אלא דווקא מסבא וסבתא. "בחנוכה אני משתתפת בדרך כלל במופע לילדים וסבתא מנצלת ההזדמנות ונותנת מעות". מסתבר שהמינהג של סבא־סבתא המתנים מתנת חנוכה רווחת גם שפחה עוד מהתקופה ששולה עצמה היתה ילדה. "גם אני קיבלתי מתנה...מסבא וסבתא".

לשלמה בר־שביט יש חג כפול בחנוכה. בערב הדלקת הנר הראשון הוא חוגג עם בני משפחתו גם את יום הולדתו. "אנחנו חוגגים עם הסופגניות, הלביבות, הנרות והמתנות. מכיוון שאבא מקבל מתנות, כל המשפחה מקבלת גם היא. כשהילדים היו קטנים קניתי להם צעצועים, ספרים והפתעות. היום הם כבר גדולים. זו בעיה. עוד לא החלטתי במה להפתיע אותם, מה שבטוח לא אקנה להם בגדים... בכל מקרה חנוכה הוא עדיין הזדמנות מצויינת לחלק מתנות".

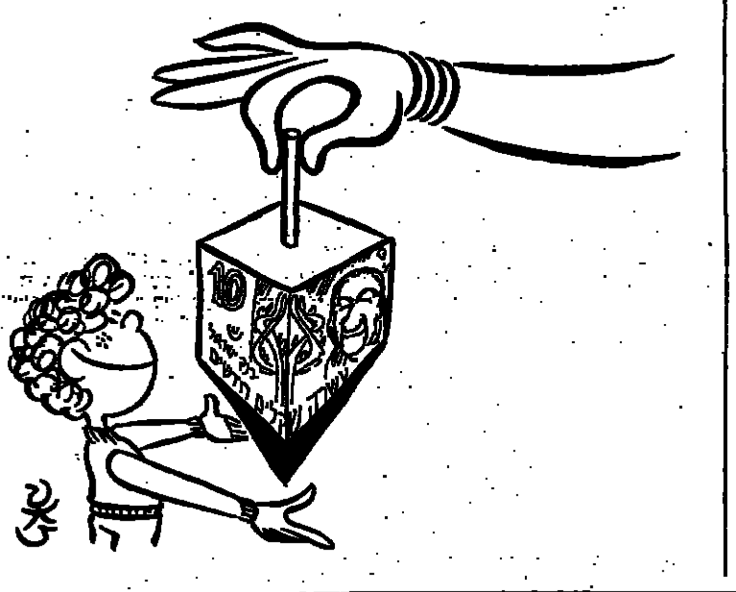

מדפסת שעורכי דין אוהבים ... רואי חשבון מעריצים ... ויועצים כלכליים מוכרחים ...

brother
TWINRITER 5

פותחה במיוחד עבור עורכי דין, רואי חשבון, משרדי ייעוץ ואחרים
2 ראשי הדפסה הפועלים בנפרד או ביחד מאפשרים הדפסת טיוטות מהירה, הדפסת איכות, גראפיקה, סימנים מיוחדים, ומה לא...
TWINRITER 5 מתחברת למרבית המחשבים האישיים. כולל IBM PC ותואמיו.

brother — מדפסות לעשיות קשות.

נציגים בלעדיים: אמפיסל ישראל בע"מ בית אמפיסל, רח' אפעל 3, קרית אריה פ"ת 49511 טל' 03-9225921
ניתן להשיג את מדפסות BROTHER אצל כל משווקי IBM PC ומחשבים עסקיים אחרים.

סניף ת"א ואולם תצוגה: המלך ג'ורג' 62, טל. 03-287102, סניף חיפה ואולם תצוגה: הבנקים 16, פינת המגינים, טל. 04-523812, ירושלים: קומפיובייט, טל. 02-242233, לרגו הראל, טל. 02-224523, סניף ב"ש ואולם תצוגה: פסג' אוניקו, טל. 057-36633.

משרד החינוך והתרבות
המועצה הציבורית לתרבות ולאמנות
המדור לקולנוע

מענקי עידוד בתחום הקולנוע

ועדת הפרוייקטים של המדור לקולנוע תעניק מענקי עידוד לפרוייקטים חדשים בתחום העשיה הקולנועית.

התמיכה מיועדת לבודדים בלבד

בקשות יש להגיש עד י"ח בטבת תשמ"ח – 8.1.1988.

פרטים נוספים וטפסי בקשה לקבל במשרדי המועצה לתרבות ולאמנות אצל הגב' אורה יבניאלי – רח' תל־חי 3, תל־אביב, טלפונים: 03-285413; 281237.

סיור הורים בביה"ס הטכני של חיל האויר בחיפה

הורים המעוניינים בפרטים על אפשרויות הלימוד של ילדיהם (מגיל 15 ומעלה – בנים ובנות) בוגרי ט', י', י"א בבית־הספר הטכני של חיל־האויר בחיפה מוזמנים (בלווית ילדיהם) לביקור בתחומי בית־הספר הטכני.

ביום ב' 21 בדצמבר 87

בביקור זה יסיירו ההורים במתקני בית־הספר, בכיתות, מעבדות, ומגורים ויעמדו מקרוב על תנאי הלימודים, שיטות ההדרכה ואורח־החיים של השוחרים. במסגרת הסיור יקבלו ההורים הסברים מסגל מדריכי בית־הספר הטכני על מגמות הלימוד החדשות.

אוטובוסים יעמדו לרשות המבקרים בסיבוב וולקן. לסיבוב וולקן ניתן להגיע בקווי האוטובוסים הבאים: 51, 52, 57, 59, 62, 63, החל משעה 8.30 בבוקר ועד 13.00.
מסיבוב וולקן ייצא אוטובוס כל רבע שעה. רכבת אקספרס היוצאת מתל־אביב לחיפה בשעה 8.00 בבוקר תעצור בשער בית־הספר.

שימו לב: גם בוגרי י"א יכולים להצטרף לביה"ס הטכני של חיל האויר במסלול ההרשמה.

פרטים והרשמה לביה"ס – בכל לשכות הגיוס ובד.צ. 02348 צה"ל
טל' 03-234735, 03-693800

נוער מוסיקלי בישראל
היכל התרבות רח' הוברמן 1 טל' 03-202333

דרוש/ה במשרה מלאה
רכז/ת
תנועת הנוער המוסיקלי בישראל
התפקיד כולל ריכוז ארצי של כל פעולות התנועה וכרוך בנסיעות.

דרישות:
★ ידע והתמצאות במוסיקה
★ נסיון בעבודה חינוכית־ארגונית
★ מגורים באזור המרכז
★ בעל/ת רכב

השכר יקבע בהתאם לכישורים.
המעוניינים יפנו בכתב, עם ציון קורות חיים, נסיון קודם והמלצות לכתובת הנ"ל.

הופיעה מהדורה שניה של הספר עמליה וג'ן

מאת דוהית אורגד

הספר נמצא למכירה בחנויות הספרים ובהוצאת ספרים יוסף שרברק בע"מ רח' בלפור 16 תל־אביב טל. 293343

כל המעוניינים בגיור יפנו בכתב אל: ברית ידידי הגר, תל־אביב, ת.ד. 23333

בנק ישראל

הודעה על תוצאות מכרז

ביום 14.12.87 הוצעה לציבור סדרה 3777 ג' של אגרות חוב צמודות למדד באמצעות מכרז.

מחיר המכירה נקבע ל־96.5% מהשווי הנקוב.

הזמנות במחירים הגבוהים ממחיר המכירה סופקו במלואן.

הזמנות במחיר המכירה סופקו בחלקן בשיעור של 7.20 אחוזים מההזמנה.

סה"כ הכנסות שנמכרו 25 מליון שקלים חדשים.

הזמנות במחירים נמוכים ממחיר המכירה לא סופקו.

מודעות משפחתיות מתקבלות יום יום עד חצות (24.00)
בבית מעריב
רח' קרליבך 2, תל־אביב,
ובטל' 03-439111

ספרית מעריב

חדש

חידון בחרוזים

מאת: רימונה דינור
איורים – טלי קריבולט

הספר המופלא שיחדד את מוח ילדך – בהנאה!
חידון בחרוזים נועד לילדים בגילים 4 עד 8, ובו חידות קלות עם פתרון במהופך.

ליום ההולדת, למסיבת כתה והגנות. בקש בחנויות ובספרית מעריב

טלוויזיה

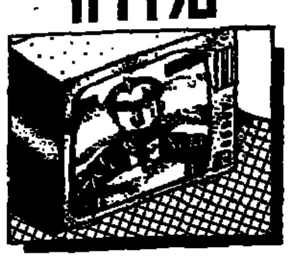

ערב חנוכה

כללית

17.30 "זרבובים" — "השכנים החדשים מגיעים"
17.45 "שלוש, ארבע, חמש ותמצי" — תכנית לחנוכה — הפעם במחלקת הילדים בבית החולים "קפלן"
18.05 "אלף" — סידרה
18.32 "תרבות המערב" — סידרה תיעודית. עידן התגליות. גילוי אמריקה על־ידי הספרדים והפורטוגלים, מסעות הסינים והערבים, מסעותיו של וסקו דה־גאמה במזרח הרחוק
19.30 חדשות — ערבית
20.02 הדלקת נר ראשון של חנוכה
20.07 "בית הספר של טום בראון" — פרק אחרון
21.00 מבט לחדשות
21.40 "מבט שני"
22.20 "גן העדן המגבעות" — "אצל מיסיסוני"
23.10 "קלי קלות" — "סעודה בחברת אל. קיי."
23.35 "מסוקו של מקומו" — מבט אל מודיעין
23.40 חדשות הלילה

חינוכית

08.00 "עד כאן" — חדשות קול ישראל — מלקטקט
08.05 "שעת כושר"
08.15 חשבון פשוט ד' — חזקות (ב)
08.40 "בלי סודות" — ב — ד'
09.00 אנגלית ח'
09.20 טבע — 70 פעימות בדקה
10.10 אנגלית ד'
10.30 "רחוב סומסום" — הסופגניה של מיטה
11.00 צרפתית — על־יסודי
11.15 חשבון ה' — חיסור בשברים
11.30 "ארץ מולדת" — היציאה מן החומות (ב)
12.00 גיאוגרפיה ד'־ט' — הרים ותוצרתם
12.25 ספרות על־יסודי — דליקה באסם (פוקנר)
13.00 מוסיקה — על־יסודי — העשרה — המוסיקה של גבול מקסיקו — מקסיקאי
13.30 אתמול במשפט דמיאניוק
14.00 "עד כאן" — מלקטקט
14.05 "אצבעוני" — סרט קולנוע — ליונתן ולאשתו אנה, ניתנת הזדמנות חד־פעמית לבקש שלוש משאלות. הם מבקשים אותן לריק ומתפללים שמשאלה קטנה אחת — "ילד אפילו בגודל אגודל" — יבוא לחיות עימם. לתדהמתם משאלתם מתמלאת וחום האצבעוני בא ל"אביו" ול"אמו". עלילותיו הקורות אותו בסרט זה, ריקודים בביצוע של רוס טמבלין — הוא אצבעוני. בסרט משתתפים: פיטר סלרס ופרי תומס. שירים בביצוע של פגי לי
15.40 "שעת כושר"
16.00 "פרפר נחמד" — חנוכה
16.25 "הבוטריקים"
17.00 "ערב חדש" — רפי רשף

ערוץ 2

18.30 "המבודה מאוויר"
19.00 "בן המלך והעני" — דרמה
19.30 "אורות וצלילים" — הדלקת נר ראשון של חנוכה בבית הנשיא (ש.ח.)
19.30 תקציר משפט דמיאניוק
21.00 "פופ 2" — עם גבי ריקן

ירדנית

16.00 סרטים מצוירים
16.40 "רחוב סומסום"
17.35 "אלף" — לילדים
18.00 "המשטרה" — צרפתית
18.20 סידרה ערבית — ערוץ 1
19.00 חדשות בצרפתית
19.15 לקט שירים
19.30 חדשות בעברית
19.45 סרט תיעודי
20.00 חדשות בערבית
20.30 "פרינגטון ממשרד החוץ" — סידרה קומית
20.40 סידרה בערבית (ערוץ 1)
21.10 "רמינגטון סטיל" — מתח

21.40 "חוק הגבורה" — דין
22.00 חדשות באנגלית
22.20 "מלה המעמה" — ערוץ 1
22.20 "דורותי סאיירס"

המזה"ת

13.30 "חיים אחרים"
14.00 "מועדון 700"
14.30 התעמלות
15.00 "ילדי ההובבות" — מצויר
15.30 "הבית המעופף" — מצויר
16.00 "שובבי הסלעים" — לילדים
16.30 "עבר כמוש" — סרט עם אודה ערדר
18.00 "נסיעה בחלל" — דמיוני
19.00 חדשות
20.00 "צוות לעניין"
21.00 "מקגייבר"
22.00 "זאב מעופף" — פעולה
23.00 "מועדון 700"
23.30 "חיים אחרים"

רדיו

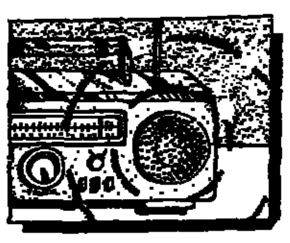

ערב חנוכה

קול המוסיקה

09.00 "קונצרט בוקר" — שומאן: קטע קונצרטי ל־4 קרנות ולתזמורת ● בטהובן: סונטה אופ' 75 ("אפסיונאטה") (רודולף בוכבינדר — פסנתר) ● ברליוז: "לילות קיץ" (קירי טה־קאנאווה סופראן / תזמורת פאריס / ד. בארנבוים) ● שוסטקוביץ': סימפוניה מס' 5 (התזמורת הסימפונית ירושלים / יורי אהרונוביץ')
12.00 "מן הפרטיה" — באך: קונצ'רטו לשני פסנתרים (בכה עדן ואלכסנדר תמיר) ● שומאן: שלישיית פסנתר בדה־מינור (שלישיית ויזוס)
13.05 "בהאונה נמוחה" — ויוואלדי: קונצ'רטו לחליל, אבוב, כנור, תוח, בסון וקונטינואו (חברי תזמורת המאה הי"ח) ● היידן: רביעיית בכלי־קשת אופ' 76 מס' 3 ("הקיסר") (הרביעיה האימפריאלית) ● שומאן: "תמונות ילדות", אופ' 15 (ולדימיר הורוביץ — פסנתר) ● מנדלסון: סימפוניה לכלי־קשת (הקאמרית הפולנית / י. מקסימיוק)
15.00 "אתמותא" — שידור חוזר מקונצרט שהתקיים ב־9.4.87 — עמנואל פרובר (צ'לו) אלי־קום קלצקין (כינור) ● באך: סוויטה מס' 1 לצ'לו סולו ● ראוול: סונטה לכנור ולצ'לו ● קודאי: סונטה לצ'לו סולו, אופ' 8
17.30 "קולות" — פטר שרייר ● דבוראק: נעימות צועניות אופ' 55; שירי אהבה אופ' 83
18.00 "מבחר הקלאסיקה"
19.00 "פניני אופרה" — הם המורים ג'ואן סאתרלנד, מרילין הורן ולוצ'אנו פבארוטי — בהקלטה מקונצרט במרכז לינקולן, בניו־יורק
20.10 "אינטרלוד" — רצף מוסיקלי
20.30 "מאולמי הקונצרטים שלנו" — הפילהרמונית הישראלית — הקלטה מהיכל התרבות, ת"א, 25.2.87, מנצח — קורט מאזור; סולן — אלכסנדר מרודיה ● פרוקופייב: סימפוניה מס' 1, אופ' 25 ("הקלאסית") ● ליסט: קונצ'רטו מס' 2 לפסנתר ולתזמורת ● בטהובן: סימפוניה מס' 5, אופ' 67
22.30 כאן קלאסי
23.00 "מחזורי יצירות" — שירים של מאהלר ומוסיקה קאמרית מאת שוברט

רשת א'

08.05 "חגגה" — עם בני הנדל
08.27 משפט דמיאניוק — שידור חי
13.05 "שירים עבריים"
14.06 "בראש צעיר"
15.27 "האוניברסיטה המשודרת" — מחזור 23
15.57 משפט דמיאניוק — שידור חי מ"בנייני האומה" בירושלים
19.05 הדלקת נר חנוכה ו"מעוז צור"
19.20 "פרקי היום בתנ"ך"
19.30 שידורים לעולים
22.05 "שנים ביחד וכל אחד לחוד"

רשת ב'

08.05 "עולים עניין" — עם גבי גזית ושלום קימל
09.05 "ביקור בית" — עם חיים קינן
10.05 "כל צבעי הרשת" — מנחה יוסי
12.10 "אלף־אלף" ב"בית" — עם אהוד מנור
13.05 "בוחזי היום" — חדשות ופזמונים
14.06 "לראות או לא לראות" — חדשות אמנות
14.30 "בת־צחוק" — הוי והומור
15.05 שירים עבריים
16.05 "יומן כלכלה"
16.30 "על מסכים ואנשים"
17.05 "דגלי קסם" — שירים עבריים
18.06 הדלקת נר ראשון של חנוכה ו"מעוז צור"
18.45 "היום בספורט"
19.00 "היום הזה"
19.35 "עולם חדש" — האדם והסביבה
20.05 "פרקי הזמנה "כבקשתך"" — מר מור שיר
22.05 "צריך לצלצל פעמיים" — שירים עבריים
00.05 "יומן חצות"

רשת ג'

09.05 "מה, כבר השעה" — עם אבי אתגר
10.05 "דברים טובים" — עם שמירה אימבר
11.05 "שבעים מי יודע" — שירי שנות השבעים
12.05 "ארוחה יומיומית" — עם יוסי סיאם
13.05 "דק ביטוי חול" — עם מנחם פרי
14.06 "לי ולך" — עדי גבריה
15.05 "חדש, חדיש ומחודש" — עם שוש עטרי
16.05 "הצגה יומית" — עם יקיר אביב
18.06 "מקום בצמרת" — עם מנחם פרי
21.05 "אחוז עתיק" — שירים שלא נס ליחם — עם דן נפרי
23.05 "פניני לאור" — עם לאה לאור

גלי צה"ל

08.00 "בוקר טוב ישראל" — שעת אקטואליה
09.05 "אילה בוקר" — עם אלי ישראלי
10.05 "עשר" — שירים עבריים
11.05 "גבון לעכשיו" — עם רפי רשף
13.05 "דז דה יומי" — עם דני קרפל וחובי לניר
13.05 "40 לאחזור" — סיפור היום בעשיה
14.05 "פגישה יומית" — עם יצחק בן נר
15.05 "שירים לחג" — עם ארז טל
16.05 "ארבע אחרי הצהריים" — שירים עבריים
16.55 "נרות חנוכה ביחידות צה"ל" — עם רב־אלוף דן שומרון ואנשי לשכתו
17.00 "ערב טוב ישראל"
18.05 "שעה קלה על כלכלה" — עם שמואל נחושתן
18.45 "המשעולה קסמה" — לענייני צבא ובטחון
19.05 "שירים מבאר" — שירים עבריים
20.05 "מבקרים למגהדה" — מעקב של שנה וחצי אחר חיילי סיירת. צנחנים (ש.ח.)
21.00 "מבט לחדשות"
21.30 "אוניברסיטה משודרת" — כוכבים כפולים — סדרת מסע של כוכבים. מרצה: פרופ' אליה ליבוביץ (ש.ח.)
22.05 "על הדבש ועל העוקץ" — שירים שהחבר'ה אוהבים
23.05 "עשרים וארבע היום שהיה" — עם ירון וילנסקי
23.55 "שיחת חצות" — עם פרופ' נליה גולן
00.05 "ציפורי לילה" — עם אביהו מדינה. תכנית מוסיקלית בימסה אישית
02.05 "לא רוצים לישון"

שידורי צה"ל 2

19.05 "דינו רדיו" — יואב קוטנר
20.05 "צו 8" — תוכניות יומית לחיילים — עם אבי נוער
22.05 מסיבת חנוכה מהסינרמה

קולנוע

תל־אביב־יפו

בשעות: 4.30, 7.15, 9.30

אולפי המחודש:	שמשון בחלל
אסתר:	5, 7.30, 9.45 — הקיסר האחרון
בית לסין:	11.15 בלילה — מתח גבוה
בן־יהודה:	אבא גנוב
גורדון:	לאבד בתולים בפיחואנה
גת:	3.30, 6.30, 9.30 — הקיסר האחרון
דיזנגוף 1:	11, 1.30, 4.30, 7.15, 9.45 — ז'אן דה פלורט
דיזנגוף 2:	11, 1, 3, 5, 7.30, 9.45 — לו היית כאן
דיזנגוף 3:	11, 1, 3, 5 — גבר מאוהב; 7.15, 9.45 — שם הוורד
דקל:	7, 9.30 — סילברדו
דרייב־אין:	7.15, 9.30 — מלתעות 4 — הנקמה; חצות — סרט סקס
הקולנוע (בית ציוני אמריקה):	4.30, 7.30, 9.30 — תרז
הוד:	ריקוד מושחת
הסינמטק הישראלי:	7 — פיגמוהה; 9.30 — האוצר מסיירה מדרה
חן 1:	5, 7.25, 9.50 — מחלץ חדר הסימות
חן 2:	5, 7.25, 9.50 — מאמל ג'אקם
חן 3:	5, 7.25, 9.50 — הוליווד בשחור
חן 4:	11, 2, 5, 7.30, 9.50 — המכשפות מאיסטוויק
חן 5:	11, 2, 5, 7.30, 9.50 — החנות מעבר לפינה
לב 1:	2, 5, 7.30, 9.50 — מגדל הדבורים
לב 2:	2, 4.40, 7.10, 9.40 — המשפחה
לב 3:	2, 5, 7.40 — זקוף תאוון; 9.50 — ערלפי החוק
לב 4:	2, 5, 7.30, 9.50 — ספספו
לב יפו העתיקה (התחיה הישראלית):	10 — מי הנערה הזו
לימור החדש:	4.30, 7, 9.30 — ללא מוצא; חצות — 9½ שבועות של שכרון חושים
מוזיאון:	עשור לסחיאון: 7.15 — נהר הבוץ; 9.30 — בי בי ברזיל
מקסים:	המקצוען 2
סינמה 1:	סגור לשיפוצים
סינמה 2:	5, 7.15, 9.30 — משפחת הכלוכלבים
סיון (אלגבי המחודש):	5, 7.30, 9.40 — הניצוץ
פאר:	5, 7.15, 9.30 — יופיו של החטא
פריז:	12, 2, 4, 7.15, 9.30 — לא יכולה בלי זה; 11.30 בלילה — סוסי פימון והנביא הקדוש
פוקוס רמת אביב:	9 — נשק קטלני; חצות — 9½ שבועות של שכרון חושים
צפון המחודש:	4.30, 7, 9.30 — מאמן
צליל (יפו):	10, 11.30, 1.15 — משהו פראי + עבים מחוף לחוף; 6.30, 9 — סרט הודי
שחף:	4.30, 7, 9.30 — הבלתי משוחדים
תכלת המחודש:	5, 7.25, 9.50 — גבי — סיפור אמיתי
תל־אביב:	מלתעות 4
תמוז המחודש:	7.30, 9.40 — מלך ליום אחד

בת־ים

בשעות: 4.30, 7.15, 9.30

אורנים:	מי הנערה הזו
עצמאות:	מלתעות 4

חולון

ארמון:	4.30, 7, 9.30 — אבא גנוב
מגדל:	7.30, 9.30 — הבטלנים מאישתר
סביון:	4.30, 7.15, 9.30 — מלתעות 4
ריגה:	5, 7.15, 9.30 — ללא מוצא
מתנ"ס ק. שרת:	4.30 — סוניה האדומה; 7, 9.30 — נקמת עדן

ראשון לציון

בשעות 4.30, 7.15, 9.30

חן 1:	אבא גנוב
חן 2:	ריקוד מושחת
נעמן:	4.30, 7, 9.30 — הבטלנים מאישתר
ראשון:	7, 9.30 — מאמל ג'אקם

רחובות

בשעות: 7.15, 9.30

חדר:	ללא מוצא
חן:	המכשפות מאיסטוויק
בית־העם:	מאמל ג'אקם

ר"ג וגבעתיים

בשעות: 5, 7.15, 9.30

אואזיס:	7.30, 9.50 — הצייד
אורדע:	אבא גנוב
ארמון:	5, 7.30, 9.45 — הבטלנים מאישתר
הדר:	4.30, 7.15, 9.30 — שמשון בחלל
לילי:	4.30 — שין לי שין ל'; 7.15, 9.30 — יופיו של החטא
פוקוס כפר המכביה:	7, 9.30 — בחזרה לעתיד
רב־חן 1:	5, 7.30, 9.50 — מחלץ חדר הסימות
רב־חן 2:	5, 7.30, 9.50 — הוליווד בשחור
רב־חן 3:	5, 7.30, 9.50 — האלמנה השחורה
רב־חן 4:	5, 7.30, 9.50 — ללא מוצא
שביט:	7, 9.30 — הבלתי משוחדים

פתח־תקוה

בשעות: 5, 7.15, 9.30

היכל 1:	אבא גנוב
היכל 2:	ללא מוצא
היכל 3:	ריקוד מושחת
שלום:	4.30, 7.15, 9.30 — מי הנערה הזו

קרית אונו

המרכז הקהילתי:	8 — סוד ההצלחה
מופת:	7, 9.30 — בלוז לחופש הגדול

הרצליה

דוד:	4.30, 7.15, 9.30 — ריקוד מושחת
היכל:	4.30, 7.15, 9.30 — אבא גנוב
מלון מגדל דניאל אודיטוריום:	7.15, 9.30 — לו היית כאן
תפארת:	7.15, 9.15 — המכשפות מאיסטוויק
מועדון קולנוע דן אכדיה:	7, 9.30 — פגישה עיוורת

רמת־השרון

כוכב:	4.30 — מהדובים באהבה; 2: 7, 9.30 — הגוכל האוהבת והמאהבת

כפר סבא

עמל:	7, 9.30 — הבלתי משוחדים
חן:	המכשפות מאיסטוויק

נתניה

בשעות: 5, 7, 9.15

אסתר:	המקצוען 2
דור — היכל התרבות דורה:	7.15, 9.30 — האלמנה השחורה
סטודיו:	5 — במבי; 7, 9.15 — החנות מעבר לפינה
שרון:	5 — קינג קונג 2; 7, 9.15 — אבא גנוב

ירושלים

בשעות: 4.30, 7; 9.15

אדיסון:	4.30, 7, 9 — ריקוד מושחת
אורגיל:	6, 9 — הקיסר האחרון
אור 1:	מלתעות 4 — הנקמה
אור 2:	יופיו של החטא
אור 3:	4.30, 6.45, 8.45 — פעולת נקם; 11 בלילה — נערים חושים
אור 4:	4.30, 6.45 א.ט. חבר מכוכב אחר; 8.45, 11 בלילה — הבלתי משוחדים
אור 5:	4.30, 6.45 — הקשר הקובאני; 8.45 — גברים גברים; 11 בלילה — אמריקן גראפיטי
אורנע:	4, 7, 9 — הפורצת מסן פרנציסקו
בית אגרון:	9.30 — סוסי פימון ברזיל; חצות — נשמע אתמול והיום
כפיר:	ללא מוצא
מיטשל:	7, 9 — שמשון בחלל
סמדר:	7, 9.15 — זקוף תאוון
סינמטק 1:	4 — אישי חבר מכוכב אחר; 7 — בלייד ראנר; 9.30 — עיניים עוצמות
סינמטק 2:	7.30 — מסע השוחקים חלק א'; 9.30 — מסע השוחקים חלק ב'
עדן:	4.30, 7, 9 — אבא גנוב
רון:	4.30, 7, 9 — הבטלנים לאישתר
תיאטרון ירושלים:	אולם 1: 7, 9.30 — מאמן; אולם 2: 7, 9.30 — ז'אן דה פלורט

לוד

מודיעין:	7.15, 9.15 — סוד ההצלחה

רמלה

אורן:	5, 7.30, 9.45 — הבלתי משוחדים

אשדוד

אסתר:	4.30, 7.15, 9.30 — אבא גנוב
אשדוד:	7.15, 9.30 — אני והחברה

אשקלון

אסתר:	7.30, 9.45 — הבלתי משוחדים
מאור:	4.30, 7.30, 9.30 — אבא גנוב
רחל:	7.30, 9.30 — בודד סוף הקובדה

גדרות

בית העם:	5 — שין לי שין ל'; 7 — רובוקופ

באר־שבע

אורות:	7, 9.15 — הקשר הקובאני
חן:	4.30, 7, 9.30 — המקצוען 2

חיפה

בשעות 4.30, 7, 9.15

אורה:	ריקוד מושחת
אורלי:	6.30, 9.15 — מגדל הדבורים
אמפי:	מלון לצעירים
חן:	6.30, 9 — ז'אן דה פלורט
סינמטק:	7 — סוחי פימון מסווה שווה; 9.30 — יצירה בלתי גמורה
עצמון 1:	4.30, 6.45, 9.15 — ללא מוצא
עצמון 2:	מלתעות 4 — הנקמה
עצמון 3:	4.30, 6.45, 9.15 — הבלתי משוחדים
פאר:	הבטלנים מאישתר
קפה אור המחודש:	4, 6.30, 9 — מותו של סוכן
רב־גת 1:	6, 9.15 — הקיסר האחרון
רב־גת 2:	4.30, 6.45, 9.15 — מחלץ חדר הסימות
רון:	4.30, 6.30, 9 — אבא גנוב
שביט:	7, 9.15 — מאמן

נוה שאנן

עממי:	5 — הרפתקאותיו של סופר בלש; 7, 9 — המכשפות מאיסטוויק

קרית־חיים

בית־העם:	7.15, 9.15 — מרדף לוהט
היכל:	7, 9.15 — אני והחברה

קרית־ביאליק

סביון:	7, 9.15 — מי הנערה הזו
ספיר:	7, 9.15 — הבטלנים מאישתר

קרית־ים

ניצן:	5 — היפה והחיה; 6.45, 9.15 — שם הוורד

קרית־מוצקין

אורות:	5, 7, 9.15 — אבא גנוב

קרית־טבעון

יגאל אור:	7 — מאמל ג'אקם

עכו

אודיטוריום:	7, 9.30 — הבלתי משוחדים

חדרה

חדרה:	5, 7, 9.15 — אני והחברה
חוף:	7, 9.15 — מעקב חושני

צפת

בית אלון:	7.30 — קרוקודייל דנדי

עפולה

היכל התרבות:	5 — היפה והחיה; 7, 9.15 — לו היית כאן
מופתו:	9 — מי הנערה הזו

טבריה

יד שפירא:	4.30, 7, 9.15 — אבא גנוב

נהריה

הדר:	7, 9 — הבלתי משוחדים

קרית־שמונה

שניר:	4.30, 7, 9 — לא שם זין

בית־שאן

מתנ"ס:	7 — רובוקופ

אל תחמיצו את הקומדיה המפורסמת בכיכובם של
דסטין הופמן ★ איזבל אדג'אני ★ וורן ביטי
הבטלנים מאישתר
הרפתקאותיהם של צמד בדרנים מטומטם, יפהפיה אחת ...גמל עיוור או שמא בחזרות מרוקו!
הבטלנים מאישתר
בבכורה ארצית | "אסתר" תל־אביב | "פאר" חיפה | "רון" ירושלים
"ארמון" רמת־גן | "מגדל" חולון | "ספיר" ק. ביאליק | "נעמן" ראשל"צ

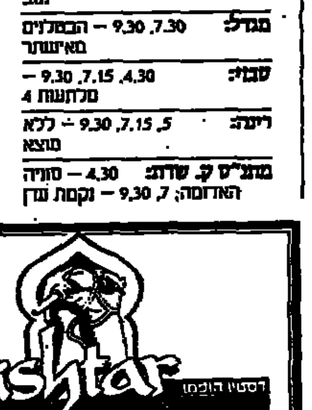

מידע

שקיעת החמה: 16.40
זריחה מחר: 06.28
פרק יומי: מלכים ב', א'־ב'
משנה יומית: שביעית ה', א'־ב'
דף יומי: סנהדרין ל"ח
הלכה יומית: שו"ע אורח חיים תרע"ו־ד', ב'־ב'
פרשת השבוע: מקץ

בתי מרקחת

ירושלים: "בית וגן" — הפסגה 59 — 420750.
תל־אביב: "הקריה" — אבן־גבירול 19 — 204650. "מכבי" — בן יהודה 26 — 203492.
חיפה והקריות: "קופ"ח הרצל" — סמטת מודיעין — ק. מוצקין — 715136. "זהירות" — חורה 22 נוה שאנן — 231905.
חולון — בת־ים: "סוהר" — חבובה דייק 20 בת־ים — 583360. "אהרון" — הופיין 52 חולון — 889153.
רמת־גן והסביבה: "רסה" — ז'בוטינסקי 65 — 7514483.
כפר־סבא: "קופ"ח בקטורין" — בקטורין 45 — כפר־סבא.
נתניה: "פורה" — פ"ח 76 — 40967.
פתח־תקוה: "דסל" — רוטשילד 89 — 911406.

עזרה רפואית ונפשית

מרכז סיוע לנפגעות אונס
מל' 02-245554, 03-234819, 04-660111, 052-32432, 059-72245.
המרכז הירושלמי לבעיות סמים
דרך בית לחם 14, מל' 02-663828, 02-663902
תחנות יעוץ לנוער, אלי"ם
טיפול חינם: מל' 03-5462076, 03-5463587
ער"ן (עזרה ראשונה נפשית)
תל־אביב: 5461111 (לילדים ונוער: 261113); ירושלים: 02-227171;
גליל מערבי: 04-988410;
חיפה: 04-672222/3;
נתניה: 053-335316;
באר־שבע: 057-418111
ויצו — הגנה על זכויותיך
משפחה ונוער — מל' 03-257321
קו אדום לנשים מוכות — מל' 03-5461133; 08-550506
נעמת — אלימות במשפחה
ת"א, א'־ה' 9־16, מל' 03-235922
ירושלים, א'־ה' 9־12, מל' 02-690608
קו אלי"י — האגודה למען הילד
16.00-20.00, א'־ה' 03-261070
"דלת פתוחה" — ייעוץ לצעירים
י־ם: מל' 02-690685; ת"א: מל' 2/ 5101511; חיפה: מל' 04-381520;
נתניה: מל' 053-44964/5
"יד ביד" — לילדים והורים
תל־אביב: 03-226027; חיפה: 04-229488; ירושלים: 02-243358;
גליל מערבי: 04-922222
"קו פתוח" לילדים ונוער
24 שעות ביממה — מל' 03-221680
"הוועד למלחמה באיידס"
מידע (סוקלים) וסיוע לחולים — מל' 03-290101; 03-203121
"מד"א־ת"א — שירות רפואי"
מלפון 101, כל יום 7:00-19:00
שח"ל — שרות לחולי לב — מל' 03-330848
מניעת אלכוהוליזם — מל' 03-721161

רכבות

מירושלים
● לבני־ברק ולחיפה 14.00
מתל־אביב
● לירושלים מבני־ברק 8.18
מת"א דרום 16.00
● לחיפה 6.00, 7.00, *8.00, 9.00, *10.30, 12.00, *13.00, 14.00, *15.00, 16.00, 17.00, 18.30, 20.00
● לנהריה 6.00, 8.00, 12.00, 14.00, 16.00
מחיפה בת־גלים
● לתל־אביב 6.00, 6.30, *7.30, 8.30, 10.00, 11.30, *12.30, 13.30, 14.30, *15.30, 16.30, 17.30, 19.30
● לירושלים 7.00
(היציאה מחיפה מרכז לכתחילים כ־5 דקות קודם)
● לנהריה 7.30, 9.09, 13.21, 15.20, 17.26
מנהריה
● לחיפה ולתל־אביב 6.30, 9.05, 10.40, 14.35 (עד חיפה), 16.33, 18.38
* רכבת ישירה

מטוסים

מועדי הנחיתה והמראה
הקל"ט: 03-381111
מודיעין נמל התעופה
03-9712484

"אגד" — מידע

תל אביב — מל' 03-432777
חיפה — מל' 04-549121
ירושלים — מל' 02-304304

חירום

מגן דוד אדום
מכבי־אש
משטרה

המקום		מ.ד.א. מלפון חרום 101	מכבי־אש מלפון חרום 102	משטרה מלפון חרום 100
אופקים	○	057"923033	057"923022	057"923444
אור־יהודה	●	03"344442	03"781133	03"343111
אזור		03"803133	03"802222	03"855173
אילת	●	059"72333	059"72022	059"72444
אריאל	●	03"9366077	03"9366077	03"9366077
אשדוד	●	08"551333	08"523333	08"542444
אשכול		057"82720	051"22222	051"49411
אשקלון	●	051"23333	051"22222	051"49411
באר־שבע	●	057"74767	057"79691	057"37444
בית־שאן	○●	06"587223	06"588222	06"587444
בית־שמש	●	02"911288	02"911088	02"911444
בני־ברק	○	03"781111	03"781133	03"703588
בת־ים	○●	03"5511111	03"802222	03"5514444
גבעתיים	○	03"781111	03"313333	03"324144
גבעת־שמואל	○	03"344442	03"781133	03"343111
דימונה	●	057"59333	057"52222	057"59444
הרצליה	○●	052"541333	052"551222	052"555555
זכרון־יעקב	●	06"322333	06"399045	06"390444
חדרה	○●	06"322333	06"322222	06"331444
חולון	○	03"803133	03"802222	03"855173
חיפה	○●	04"512233	04"643222	04"664444
חצור־גלילית	●	06"936333	06"937222	06"937744
טבריה	○●	06"790111	06"796222	06"792444
יבנה	○●	08"451333	08"451222	08"439180
יפו	○●	03"5460111	03"222222	03"838181
יקנעם		04"931401	04"994533	04"893044
ירוחם	●	057"80133	057"52222	057"80144
ירושלים	○●	02"523133	02"661111	02"244444
כפר־סבא	○●	052"33222	052"33223	052"459444
כרמיאל	○●	04"9885550	04"912222	04"985444
לוד	○	08"221022	08"229222	08"225222
מגדל־העמק	○●	06"540062	06"540022	06"540444
מעלות	○●	04"979333	04"979637	04"979444
מצפה־רמון		057"88333	057"88569	057"88444
נהריה	○●	04"823333	04-922222	04"920344
נוה זהר		057"957222	057"84211	057"84112
נצרת־עילית	○●	06"573333	06"555222	06"571444
נתיבות	●	057"941033	057"943333	057"941144
נתניה	○●	053"23333	053"22222	053"21444
עכו	○●	04"912333	04"912222	04"919811
עפולה	○●	06"593334	06"592222	06"594444
ערד		057"957222	057"950222	057"957044
פתח־תקוה	○●	03"9231111	03"9222222	03"9374444
צפת	●	06"930333	06"930222	06"972444
קצרין		06"961333	06"961222	06"961444
קרית־אונו	○●	03"344442	03"781133	03"343111
קרית־גת	●	051"881333	051"81222	051"881144
קרית־טבעון	○	04"931401	04"643222	04"931444
קרית־מוצקין	●	04"721817	04"643227	04"740244
קרית־מלאכי	●	08"582333	08"581222	08"581666
קרני שומרון		052"929222	052"929222	052"929222
קרית שמונה	○●	06"944334	06"942222	06"943444
ראשון־לציון	○●	03"942333	03"942222	03"995555
ראש־פינה	●	06"736333	06"937222	06"937744
רחובות	○●	08"451333	08"461222	08"487444
רמלה		08"221022	08"229222	08"229444
רמת־גן	○	03"781111	03"742222	03"7544444
רמת־השרון	○	052"541333	052"551222	03"496444
רעננה	○●	052"33222	052"33223	052"451666
שדרות	●	051"897074	051"897777	051"897044
תל־אביב	○●	03"5460111	03"5462222-3	03"628444

○ במקום יש יחידת טיפול נמרץ ● יש קו מלפון חרום

מזג האויר

מעונן חלקית.

בארץ — הטמפרטורות החזויות:

ירושלים 9—13; תל־אביב 10—20; חיפה 12—20; באר־שבע 9—21; רמת־הגולן 9—13; טבריה 12—22; עפולה 19—21; שומרון 10—17; לוד 10—20; עזה 12—21; יריחו 12—23; אילת 12—26.

בחוץ־לארץ — מזג האויר בערים הגדולות

אוסלו 3־ עד 2־ מעונן; אמסטרדם 2־ עד 2 מעונן; אתונה 8 עד 12 מעונן; בואנוס־איירס 16 עד 29 בהיר; בריסל 3־ עד 0 בהיר; וינה 4־ עד 1־ מעונן; ז'נבה 2־ עד 1 מעונן; יוהנסבורג 16 עד 25 בהיר; לונדון 2 עד 4 מעונן; לוס־אנג'לס 9 עד 15 מעונן; ליסבון 10 עד 16 מעונן; מדריד 9 עד 13 מעונן; מונטריאול 2־ עד 1 מעונן; ניו־יורק 4 עד 9 בהיר; סטוקהולם 4־ עד 0 מעונן; פאריס 2־ עד 1 מעונן; פרנקפורט 2־ עד 0 מעונן; קאהיר 13 עד 23 מעונן; קופנהאגן 1־ עד 3 מעונן; רומא 6 עד 9 מעונן.

صكتا من الاهل

مكتا من الاهل

ב'

מדינת ישראל
משרד התקשורת
המועצה לשידורי טלוויזיה בכבלים

מכרזים למתן זכיונות לשידורי כבלים

בתוקף סמכותה לפי חוק הבזק (תיקון מס' 4), התשמ"ו־1986 (להלן – החוק) ותקנות שהותקנו לפיו, מפרסמת בזה המועצה לשידורי כבלים שנתמנתה לפי החוק (להלן – המועצה), מכרזים למתן זכיונות להקמת תחנת שידור והפעלת שידורי כבלים באזורים המפורטים להלן בהודעה זו.

א. אזורי המכרזים
1) אזורים מס' 04 ו־22 – קרית שמונה ובתיים (מציע רשאי להגיש את הצעתו לשני האזורים במצורף או לאחד מהם בלבד, אך תועדף הצעה לשני האזורים במצורף).
2) אזור מס' 18 – פתח תקווה
3) אזור מס' 29 – באר־שבע
גבולותיו המדוייקים של כל אזור הם כמסומן במפות שהעתקיהן מצורפים למסמכי המכרז.

ב. הזכות להשתתף במכרז
במכרזים אלה רשאי להשתתף מי שמתקיימים בו תנאים אלה:
1) הוא אזרח ישראל ותושב בה, או הוא תאגיד רשום בישראל שחמישים ואחד אחוזים לפחות מאמצעי השליטה בו הם בידי אזרח ישראל ותושב כאמור, או בידי תאגיד שמתקיים בו התנאי האמור;
2) הוא לא הורשע בעבירה שיש עמה קלון, ואם הוא תאגיד – מנהל, או אדם שהוא בעל ענין בתאגיד, לא הורשע כאמור;
3) הוא לא תאגיד שהוקם על פי דין, חברה ממשלתית, רשות מקומית או תאגיד שאחד מהאמורים הוא בעל ענין בו.
להלן ייקרא כל העונה על התנאים האמורים – "משתתף במכרז".

ג. הזמנה להגיש הצעות
1. משתתף במכרז מוזמן להגיש הצעתו למועצה החל מיום 13.3.88 ועד יום 15.3.88, ועד בכלל, בין השעות 9.00 עד 14.00; הצעה שתוגש שלא במועדים הנקובים לעיל לא תתקבל.
2. משתתף במכרז ימסור את הצעתו במשרדי המועצה, שבמשרד התקשורת, רח' ההסתדרות 22 ירושלים (להלן – מען להגשת הצעות).

ד. מסמכי המכרז ותנאיו
משתתף במכרז יוכל לקבל את מסמכי המכרז במשרדי המועצה במען להגשת הצעות בימים א', ב' ו־ד', בין השעות 9.00 עד 14.00, לא יאוחר מחודש ימים שלפני המועד האחרון להגשת הצעה כאמור בסעיף ג'.
מסמכי המכרז יימסרו למשתתף במכרז כנגד הצגת טופס הפקדה מקורי של סך 5,000 ש"ח לחשבון מספר 6־24707־0 בבנק הדואר; הסכום האמור לא יוחזר.
מסמכי המכרז כוללים את אלה:
1) נוהל להגשת הצעות;
2) תיאור גבולות האזור;
3) עיקרי תנאיו של הזכיון;
4) מיפרטים טכניים;
5) טופס פרטה להגשת הצעה על נספחיו;
6) נוסח ערבויות בנקאיות;
7) מעטפת המכרז.
משתתף במכרז שיהיה מעוניין לקבל, בנוסף על מסמכי המכרז, עותק של החוק, תקנות שהותקנו לפי פרק ב'1 לחוק או כללי המועצה – יוכל לקבלם ללא תשלום נוסף.

ה. אופן הגשת ההצעה
1. מציע במכרז יגיש את הצעתו בהתאם לנוהל להגשת הצעה המפורט במסמכי המכרז, על טופס הגשת ההצעה ונספחיו המהווים חלק ממסמכי המכרז.
2. במצורף לטופס הגשת ההצעה ונספחיו, יצרף מציע ערבות בנקאית על סך 200,000 (מאתיים אלף ש"ח) צמודים למדד שמטרתה יהיה בהתאם לתנאים המפורטים במסמכי המכרז; מציע המבקש להגיש הצעה לשני האזורים מס' 04 ו־22 במצורף, יצרף להצעתו ערבות בנקאית אחת בלבד.
3. הצעה שתוגש שלא בהתאם לאמור בהודעה זו ובנוהל להגשת ההצעה – תיפסל על הסף.
המועצה אינה מתחייבת לקבל הצעה כלשהי מן ההצעות.
בדבר פרטים נוספים על האמור בהודעה זו ניתן לפנות אל מנהל האגף לשידורי טלויזיה בכבלים ולממיים במשרד התקשורת, רח' ההסתדרות 22 בירושלים, טל. 02-223921, בימים א', ב', ו־ד', בין השעות 9.00 עד 14.00.

דוד הרניק, עו"ד
יו"ר המועצה
לשידורי כבלים

כ"ד בכסלו התשמ"ח
(15 בדצמבר 1987)

אי די בי חברה לפתוח בע"מ

הודעה

לפי חוק ניירות ערך, תשכ"ח — 1968

על פרסום תשקיף

בדבר הנפקה של

עד 60,956 כתבי אופציה (סדרה 3) רשומים על שם וניתנים לסימוש בכל יום עסקים החל ביום 10.1.88 ועד ליום 15.12.89 (ועד בכלל) למניות רגילות "א" רשומות על שם בנות 0.002 ש"ח ע.נ. של החברה כך שכל כתב אופציה ימומש ל־500 מניות רגילות "א" כאמור, כפוף להתאמות, כנגד תשלום במזומן של מחיר מימוש בסך של 60 ש"ח לכל כתב אופציה.
כתב אופציה אשר לא ימומש עד ליום 15.12.89 (ועד בכלל) יפקע, התמורה ששולמה עבורו לא תוחזר, ולמחזיק בו לא תהיה עוד כל זכות שהיא כלפי החברה.

ושל

סדרת אגרות חוב על שם (סדרה א') בערך נקוב כולל של עד 18,288,800 ש"ח, העומדות לפרעון בשלושה תשלומים שווים ביום 31 בדצמבר של כל אחת מהשנים 1991 עד 1993 (ועד בכלל) ונושאות ריבית החל מיום 1 בינואר 1988 בשיעור של 4% לשנה, צמודות (קרן וריבית) למדד המחירים לצרכן, והניתנות להמרה במניות רגילות "א" רשומות על שם בנות 0.002 ש"ח ע.נ. של החברה בכל יום עסקים החל ביום 10.1.88 ועד ליום 15.12.93 (ועד בכלל), כך שכל 0.20 ש"ח ע.נ. (10000%) אגרות חוב יומרו במניה רגילה "א" אחת כאמור, כפוף להתאמות.

ניירות הערך הנ"ל מוצעים כדלקמן:

הנפקה לציבור בדרך של מכרז של

80,000 כתבי אופציה (סדרה 3) במחיר רכישה מינימלי של 25 ש"ח לכל כתב אופציה ו־18,000,000 ש"ח ע.נ. אגרות החוב 1993 — 1991 (סדרה א') במחיר רכישה של 0.95 ש"ח לכל — .1 ש"ח ע.נ. אגרות החוב (95%), המוצעים לציבור בדרך של מכרז ב־60,000 יחידות כשהרכב ומחיר מינימלי של כל יחידה הינם כדלקמן:

1 כתב אופציה במחיר מינימלי של	25 ש"ח
300 ש"ח ע.נ. אגרות החוב במחיר כולל של	285 ש"ח
סה"כ מחיר מינימלי ליחידה	310 ש"ח

בהתחשב במחיר ההנפקה של אגרות החוב תשואתן לפדיון הינה כ־5.16%.

מחיר היחידה כפי שייקבע במכרז עשוי להיות גבוה מהמחיר המינימלי, אולם לא יעלה על 341 ש"ח ליחידה אף אם יוצע מחיר ליחידה הגבוה ממחיר מקסימלי זה. יחידות שלא תרכשנה במסגרת המכרז תוצענה לציבור במסגרת שלב ב' (אחרי סגירת המכרז) וזאת במחיר השווה למחיר המינימלי הנ"ל (ראה פרק א' לתשקיף).
משקיעים מוסדיים התחייבו לרכוש 24,000 יחידות מתוך היחידות המוצעות לציבור (ראה סעיף 1.5 לתשקיף). לציבור מוצעות לפיכך 36,000 יחידות.
בעלת השליטה בחברה, אי די בי חברה לאחזקות בנקאיות בע"מ, הודיעה לחברה כי לא תגיש בקשות לרכוש ניירות ערך במסגרת ההנפקה לציבור על פי תשקיף זה.
רשימת החתימות למכרז תיפתח ביום 22.12.87 בשעה 08:30 ותיסגר באותו יום בשעה 12:30. אם במכרז לא תימכרנה כל היחידות המוצעות לציבור, תיפתח רשימת החתימות לשלב ב' ביום 27.12.87 בשעה 08:30 ותיסגר לכל המאוחר ביום 5.1.88 בשעה 12:30.

והנפקה לעובדים (ובכללם בעלי ענין בחברה) של

עד 956 יחידות, כדוגמת היחידות המוצעות לציבור, המוצעות למנהלים האקזקוטיביים של החברה וכן לעובדים שהחברה נושאת בחלק משכרם, במחיר רכישה ליחידה השווה למחיר ההנפקה של היחידות המוצעות לציבור כפי שייקבע במכרז לציבור.

הבטוחה היחידה להבטחת פרעון אגרות החוב (קרן, ריבית והפרשי הצמדה למדד) הינה שעבוד של כל רכוש החברה לטובת הנאמנים למחזיקי אגרות החוב בשעבוד שוטף בדרגה ראשונה. החברה רשאית ליצור שעבודים על רכושה בדרגה שווה עם השעבוד להבטחת אגרות החוב, וכן ליצור שעבודים בדרגה עדיפה בתנאי שהסכום הכולל המובטח על ידי שעבודים בדרגה עדיפה לא יעלה על שליש מהשווי המאזני של החברה (ראה סעיף 1.15 לתשקיף).

אם לא יושג פיזור נאות של כתבי האופציה ואגרות החוב עשויה הבורסה לדחות את פתיחת המסחר בהם או לפעול באופן אחר כמפורט בהנחיות הבורסה (ראה סעיף 1.1.2 לתשקיף).

פרטים בדבר שערי הבורסה של מניות החברה והתנודות בהם מובאים בסעיף 2.3 לתשקיף.
תמורת ההנפקה תיועד להגדלת אמצעיה הכספיים של החברה לשם הרחבת תיק ההשקעות שלה במסגרת מדיניותה העסקית, מבלי לייעדה מראש לשימוש מסוים כלשהו.
יו"ר הדירקטוריון של החברה הינו מנהל העסקים הראשי שלה.
בתקנות ההתאגדות של החברה כלולות הוראות לפיהן החברה תשפה כל דירקטור וכל פקיד אחר שלה וכן כל אדם אחר בגין תביעות נגדם בקשר לפעולותיהם במסגרת מילוי תפקידיהם כדירקטורים של חברות אחרות, שלחברה ענין בהן, כאשר הם כיהנו במשרת דירקטור בחברות אלה כנציגים של החברה או לפי בקשתה ופעולותיהם נעשו בתום לב.

בדו"ח המבקרים המצורף לדו"חות הכספיים נמנעו רואי החשבון של החברה מלחוות דעה באשר להשפעה על הדו"חות הכספיים הכלולים בתשקיף של ההתאמות שהיו נדרשות בהן, אם בכלל, ביחס לתביעות שהוגשו בארה"ב בקשר לשלוש חברות קשורות והשקעה מסוימת בקשר לאחת מהן, לו נודעו התוצאות של ענינים אלה (ראה דו"ח המבקרים בע"מ ד-1 לתשקיף). בתביעות הנ"ל נתבעו גם מספר דירקטורים של חברה בת והחברה, המכהנים בחברות הקשורות הנ"ל (לרבות דירקטורים לשעבר) כנציגים של חברה בת של החברה, ואשר עשויים להיות זכאים לשיפוי מאת אותה חברה בת על סכומים שיהיה עליהם לשלם, אם בכלל (ראה עמ' ד־7 לתשקיף).

הסכם החיתום מתייחס לכתבי האופציה ואגרות החוב המוצעים לציבור ואינו מתייחס לכתבי האופציה ואגרות החוב המוצעים לעובדים. סך כל עמלות החיתום, ההפצה, הניהול והריכוז של הנפקה זו, והוצאות אחרות הקשורות בהנפקה, לא יעלו על כ־10% מהתמורה המיידית שתתקבל עבור היחידות המוצעות לציבור.

החתמים להנפקה לציבור:

בנק דיסקונט לישראל בע"מ*
מנהל קונסורציום

בנק לאומי לישראל בע"מ — בנק הפועלים בע"מ — בנק המזרחי המאוחד בע"מ — הבנק הבינלאומי הראשון לישראל בע"מ
בנק כללי לישראל בע"מ — כללית ניירות ערך בע"מ — אי.בי.אי. שרותי בורסה והשקעות בישראל בע"מ — בנק הספנות לישראל בע"מ
מוריץ את טוכלר בע"מ — החברה המרכזית לניירות ערך בע"מ — נשואה סחר והשקעות בניירות ערך בע"מ — יוניסרסס חברה להשקעות בע"מ
"אילי" אנגלו־ישראל להשקעות וניירות ערך בע"מ — סהר ניירות ערך בע"מ

הנאמנים:
חברה לנאמנות של בנק דיסקונט לישראל בע"מ
חברה לנאמנות של בנק לאומי לישראל בע"מ

* תאגיד זה נמנה על קבוצת אי די בי.

עותק מהתשקיף והעתק מההיתר לפרסומו הוגשו לרשם החברות.
בקשות לרכישת היחידות המוצעות לציבור ניתן להגיש באמצעות בנק דיסקונט לישראל בע"מ, אגף ניירות ערך, רחוב יהודה הלוי 38, תל־אביב, או באמצעות סניפי בנק דיסקונט או בכל סניפי הבנקים ואצל סוכני ניירות ערך החברים בבורסה לניירות ערך בתל־אביב בע"מ.
עותקים של התשקיף ניתן להשיג בכל סניפי בנק דיסקונט לישראל בע"מ, אצל חברי הבורסה לניירות ערך בתל־אביב וכן במשרדי החברה, "המגדל", רחוב דניאל פריש 3, תל־אביב.
אין לראות בהודעה זו הזמנה לרכוש את ניירות הערך המוצעים.

תאריך התשקיף: 15 בדצמבר 1987

מחר לכל המשפחה

סגנון

★ מסע. רחל גורדין יצאה להודו לחפש תשובות לשאלות שלא ידעה על קיומן. מצאה את מעבר החציה לעולם אחר. ■ בילי מוסקונה לרמן.

★ קצת אחרת. ספרים משומשים יכולים להיות לא רק נוסטלגיה אלא גם עסק משגשג. מי יכול לגמור לקרוא הכל? ■ זיוה שפרן.

★ עולם מוזר. שיח עלי מרפא בשיטות של פעם: שורשים, עלים, בלוטים, לחישות וקמיעות. זה עוזר למי שמאמין בכך. ■ אלדד זקוביץ.

★ אשה. שירלי מקליין מצליחה להפתיע: עכשיו היא עוסקת בגלגול נשמות. פותחת סדנאות למודעות עצמית בכל רחבי ארה"ב. מאמינה בזה.

■ מטעמים בסגנון עולמי ■ הטור של טומי ■ קורים דברים ■ רופא ■ תחביבים ■ רגע, חושבים! ■ אופנה.

מעריב

הוועדה המקומית לתכנון ולבניה "הדרים"
הוד השרון דרך רמתיים 36
טל' 052-21178

הודעה לפי סעיף 149 לחוק התכנון והבניה תשכ"ה — 1965

ניתנת בזה הודעה כי הוגשה לוועדה המקומית לדיון, בקשה לבנית מבנה מגורים דו־משפחתי ברחוב הבנים בהוד־השרון בגוש 6454 חלקה 272 על ידי מידה בצלאל ואוה וזיו סיגאל וסרים והמהווה חריגה, היינו: הגדלת שטח הבניה ב־6% משטח המגרש והבלטת יציאת חרום מהגג קרסים רחוק קו הבנין הצדדיים.
כל מעוניין, אם כבעל ואם מבחינה אחרת, בקרקע, בבניינים או בבנינים אחרים שהתכנית משפיעה עליהם, יוכל לעיין בהעתק התכנית במשרדי הוועדה המקומית בשעות הקבלה הרגילות ולהגיש התנגדויות מנומקות בכתב לתכנית תוך 14 יום מתאריך פרסום זה.

א. שמעוני
יו"ר הוועדה המקומית
לתכנון ולבניה "הדרים"
תאריך 10.12.87

הוועדה המקומית לתכנון ולבניה רמת גן

הודעה לפי סעיף 149 לחוק התכנון והבניה תשכ"ה—1965

נמסרת בזה הודעה בהתאם לסעיף 149 לחוק הנ"ל, כי הוגשה לוועדה המקומית לתכנון ולבניה ר"ג (להלן – הוועדה המקומית) בקשה להתר הקלה בגוש 6183 חלקה 191, רח' ליה"י מס' 21, והיינו: הקלה 10% בקו"ב בסידורים צדדיים.
כל המעוניין, הרואה עצמו נפגע על ידי אישור ההקלה הנ"ל, יוכל לעיין בתכנית ולהגיש התנגדות מנומקת לפרטיה. ההתנגדות צריכה להימסר ליד הוועדה המקומית במשרדי אגף ההנדסה, רח' המעגל 26, ר"ג, תוך שבועיים מיום פרסום הודעה זו בעו"ד חומות.

אורי עמית, ראש העיר
יו"ר הוועדה המקומית
לתכנון ולבניה ר"ג

הנהג
עשה לך מנהג — קח עמך חייל לדרך

המפעל להכשרת ילדי ישראל

הודעה על אסיפה כללית שנתית

חברי העמותה מוזמנים בזה לאסיפה שתתקיים ביום ג', ח' בטבת תשמ"ח, 29.12.87, בשעה 16.00, באולם הישיבות החדש של משרד החינוך והתרבות, ברחוב שבטי ישראל 34, ירושלים.
נשלחו הזמנות אישיות בדואר לחברים, בצירוף סדר היום. חברים שמעוניינים בהבהרות או בירורים כלשהם, מתבקשים להתקשר עם מזכיר העמותה 661841, 2–663151־02

מזכיר העמותה
יצחק כפיר

התאחדות הסוחרים הכללית בישראל

אנו מארגנים את ענף סוכני המכירות על מנת להילחם על זכויותיהם וקידומם של סוכני המכירות.

על המעוניינים להתקשר מיד עם משרדינו, טלפונים: 03-5614524-5-6

חצי מיליון צעירים כבר קוראים את "מעריב לנוער" ומה עם ילדך?

משה שמיר

חתן פרס ישראל לספרות תשמ"ח

במו ידיו	יונה מחצר זרה
במו ליבו	ילדי השעשועים
הגבול	כבשת הרש
הגלגל החמישי	כי ערום אתה (בהדפסה)
הוא הלך בשדות	מלך בשר ודם
היגומת הכלה	ענין אישי
תחת השמש	

ניתן עתה להשיג את ספריו בחנויות הספרים, ובהוצאת "עם עובד", מזא"ה 22, תל־אביב, טל' 03-291526.

הנהג, עשה לך מנהג קבוע — קח עמך חייל לדרך

בית"ר פנתה ללבקוביץ'

אבל אמציה עצמו ספקני באשר ליכולתו לקבל עליו את התפקיד ■ ריבלין: קבוצה משומנת יכולה להצליח בלי מאמן...

מאת יוסי לוי

עד אמש בחצות טרם מצאה הנהלת בית"ר ירושלים מאמן שיחליף את שפיגלר המתפטר. כרגע נותרו שני מועמדים בלבד. דרור קשטן ו... אמציה לבקוביץ'!

אמש חלה התפתחות בלתי צפויה כאשר הנהלת בית"ר פנתה לאמציה לבקוביץ' הנמצא בחופשה בארץ. לבקוביץ' מאמן בבופוצואנה שבאפריקה ואמור לחזור לשם בעוד כשבועיים. אמש אישר לבקוביץ' כי אכן פנו אליו מירושלים. "זה מאוד מחמיא לי שאגודה כמו בית"ר מעוניינת בשירותי". עם זאת נשמע אמציה ספקני לגבי האפשרות שיוכל להתפנות מעבודתו באפריקה. "אני קשור שם בחוזה עבודה ולא פשוט להפר אותו", אמר.

לאור יום נוסף של התלבטויות ודיונים הגיעו אתמול בבית"ר למסקנה שקשטן הוא המיועד האידיאלי. הצלחתו המסחררת בעונה שעברה היא הסיבה העיקרית. סיבה לא פחות חשובה היא הכרתו את הקבוצה על כל מרכיביה. מסיבה זו גם נפלה, כפי הנראה, האפשרות שימונה מאמן זר. "עד שהוא ילמד להכיר את השחקנים – תגמר העונה". אמרו בבית"ר.

פטרון הקבוצה, רובי ריבלין, צידד במועמדותו של דני נוימן. אולם ל"מעריב" נודע כי יו"ר הקבוצה בני נחמיה וכפי הנראה גם המנהל אברהם לוי מתנגדים לכך. בבית"ר לא מתלהבים מיוסל'ה מרימוביץ' אולם לא פוסלים את האפשרות שבלית ברירה הוא יאמן.

בשל מצב זה החליטו אתמול בבירה להפעיל לחץ כבד על קשטן בנסיון נוסף לשכנעו ליטול את שרביט האימון. לא מן הנמנע שבבית"ר יחכו בלי מאמן חדש עד למוצאי שבת (!) כדי לראות אם מכבי חיפה תפסיד לבני־יהודה – דבר העשוי לסלול את דרכו של קשטן לירושלים.

■ מוטל'ה נפרד

ב־14 לדצמבר באוסטרליה כבש מרדכי שפיגלר את השער שהעלה את ישראל למשחקי הגביע העולמי במכסיקו־70'. זה היה בדיוק לפני 18 שנה. אתמול, ה־14 לדצמבר, כינס שפיגלר את שחקני האלופה בפעם האחרונה בכדי להפרד מהם. "ה־14 בדצמבר לא יכול להיות יום עצוב עבורי" אמר.

בשעות הצהרים, מלווה בשתי נערות חטובות ומגיע בהכונית הב.מ.וו. הלבנה שלו בפעם האחרונה למגרש האימונים של בית"ר כמאמן. "אני אוהב ומעריך אתכם. נהנתי לעבוד אתכם בכל רגע ואני נפרד מכם בעצב רב. לא כך רציתי להפרד" אמר שפיגלר.

השחקנים יושבים בראש מורכן. איש מהם אינו מעז להישיר מבט לעבר שפיגלר. עכשיו תורו של הפטרון ריבלין. "לכל טנגו צריך שניים. אחד לקח אחריות והתפטר. ועכשיו נשארתם אתם. יש כאן שחקנים טובים שצריכים לעשות חשבון נפש. עלינו לצאת מכאן מחוזקים ועדיין לא מאוחר. כשקבוצה משומנת, היא יכולה להצליח גם ללא מאמן. שפיגלר נפרד מכם כחלק מתהליך. חבל מאוד שהוא הולך"

אחר כך יוצאים כולם החוצה. אחד האוהדים מדמה את היוצאים לתהלוכת אבל. שפיגלר עצמו מתאושש במהירות, מפגין בטחון עצמי וחוש הומור אופייניים. מחייך לכל עבר. לוחץ ידים עם האוהדים. זורק עקיצות לעתונאים ועושה פרוות לצלמים. "צריך להבין מה זה לקחת אחריות. אני לא מרים ידיים, אלא פשוט זז הצידה. נהניתי מכל רגע כאן ואני לא מרגיש שעיר לעזאזל. אחר כך הוא מבקש מהאוהדים שישמרו לו מקום בשער 8. אני מאמין שבית"ר מפסידה עוד יותר ממני מכך שאני הולך..."

...ושלום ושלום אחרון

מרדכי שפיגלר נפרד אתמול מבית"ר ירושלים ומשחקניו לשעבר אודי אשש ויוסי מזרחי. כתבה על קורות מוטל'ה – בעמוד 4 צילום דן לנדאו

מעריב ספורט

היום 4 עמודים

חלק ג'/יום ג', כ"ד בכסלו תשמ"ח, 15.12.87

ישראל מזמינה שופטים מבריה"מ לנהל המשחק עם רומניה או פולין

מאת מאיר ריפמן

ההתאחדות לכדורגל תזמין שופטים מברית־המועצות לאחד ממשחקיה הקרובים של נבחרת ישראל בכדורגל בארץ, מול מדינות הגוש המזרחי – רומניה או פולין. בכך מבקשים ראשי ההתאחדות בישראל להרים את הכפפה שזרק להם בשבוע שעבר בציריך סגן נשיא פיפ"א, הרוסי לאנצ'ב קולסקוב, שאמר להם "תשלחו לנו הזמנה רשמית". זימון השופטים מבריה"מ יעשה בעצה אחת עם יו"ר איגוד השופטים, אברהם קליין.

יו"ר הנהלת ההתאחדות, שאול סווירי ומ"מ עוזיקם מילצ'ן, מסרו אתמול דו"ח על נסיעתם לציריך, כדי לקדם את השתלבותנו באירופה. *לאחר שהתברר שהנבחרת הלאומית תישאר מחוץ לאירופה*, העלה אתמול חבר ההנהלה דב שחר הצעה לפנות לבית הדין הבין־לאומי בהאג, לערער ולדרוש את צרופנו לאירופה. סגן יו"ר ההנהלה, אריה קרמר, השיב שאין לעשות זאת, אלא להמשיך במדיניות של טיפין טיפין.

שחר טען כי "אין לנו כבר מה להפסיד", ותמך בו גם חבר ההנהלה אברהם מזרחי. סווירי השיב: "זה לא יעזור". אח"כ עוד הוסיף: "זה לא רציני ולא מעשי". עוד נאמר בתשובה: "אם נפנה, זה רק יכול לפגוע בנו".

ההתאחדות אסרה על כל מי שחבר בה – שחקנים ומאמנים – להשתתף באליפות אירופה בקט־רגל במדריד בינואר 88, בעקבות קבלת איגוד ישראלי עצמאי לאליפות זו.

סוחרי הכדורסלנים: פרק ג' בתחקיר "מעריב ספורט" – בעמוד 3

פביאן בשער - מנחם בהתקפה

אלו שתי הבכורות הצפויות מחר נגד שווייץ ■ אבי כהן "הסקוטי" לצד משה סיני בקישור

מאת מאיר ריפמן

שתי בכורות צפויות מחר בנבחרת ישראל במשחקה הבין־ארצי מול שווייץ: בשער עופר פביאן ובהתקפה יגאל מנחם. חידוש נוסף יהיה ככל הנראה שילובו של אבי כהן "הסקוטי" בחוליית הקישור – אלה הבישולים של המאמן הלאומי מיליאנקו מיחיץ'.

הגם שמיחיץ' סבור שלפביאן היה חלק בשער ההפסד של מכבי פ"ת (0-1 נגד הפועל לוד) ביום ו' שעבר, לדעתו פביאן מצוי בכושר אישי טוב והוא שצריך לפתוח מחר. ההחלטה הסופית לגבי יגאל מנחם תתקבל רק היום, לפי מצב כשירותו של השחקן שסבל מפציעה טורדנית ונראה מוגבל קמעא במשחקו. מקומו של דניאל בריאלובסקי בהתקפה – בטוח.

מיחיץ' מתכוון להחדיר דם חדש־ישן לקישור: משה סיני ואבי כהן (הסקוטי), לצד מלמיליאן ועבדיה. פרסלני יפתח כבלם אחורי, לפניו ישחק שמעונוב, והמגינים יהיו ניר קליינר ואבי כהן (הירושלמי). את ההרכב הפותח יפרסם היום מיחיץ' רשמית בתום האימון באצטדיון ר"ג, שייערך לאור זרקורים (18.00). מיחיץ' הצטער מאוד שהאירופים שלנו, רוזנטל ואוחנה, לא באים, כי רצה להריץ את ההרכב החזק ביותר, שלדעתו הוא האידיאלי לאוקיאניה.

על משחקה של העתודה נגד שווייץ היום – בעמוד 4.

בובה של יו"ר

בני נחמיה, יו"ר בית"ר ירושלים זה חצי שנה בלבד, וכבר בעין הסערה הגדולה של הדרדרות הקבוצה והתפטרות המאמן ■ מסתבר שהמצב הרעוע לא מתאים בדיוק לאופיו של האיש, המתואר על ידי הסביבה כ"בחור טוב, לב זהב, ישר, צנוע, רחב־לב וחבר אמיתי" ■ אבל מכיוון שהוא בכל זאת מתפקד כהלכה בתוך כל המערבולות הבלתי־נמנעות של הכדורגל הישראלי - ראה מקרה שפיגלר ויחסיו עם היו"ר הקודם בראון שעלו על שרטון - אומרים עליו מתנגדיו שהוא בסה"כ יס־מן, בובה הנמשכת בחוטים ע"י מי־אם־לא ריבלין

יו"ר נחמיה – "לא רוצה שיידעו עלי כלום"

יוסי לוי

דיוקן

בשבת הקרובה יגיע לאיצטדיון ר"ג, למשחק עם מכבי ת"א, יו"ר בית"ר ירושלים בני נחמיה במכונית המרצדס שלו, עונד שעון זהב, לבוש בחליפה מחויטת, נעול בנעלים אופנתיות מבריקות תואמות לעניבה. הנעלים אגב, תמיד תואמות לעניבה. הופעתו ללא רבב. כתם קטן במכנסיו עלול להוציאו משיווי המשקל ולהרוס לו את היום. דומה שמעולם לא נתפס בלבוש מרושל. "בגדים הם אחד התחביבים שלי" מודה נחמיה. תחביב אחר שלו היא בית"ר ירושלים.

מצב הקבוצה השנה פחות טוב ממצב החליפה. המדים הצהובים של האלופה דהו העונה. "מה שעשיתי, עשיתי מתוך דאגה לקבוצה שטובתה עומדת לנגד עיני. מצב הקבוצה כואב לי. המנטליות של הכדורגלן הישראלי גורמת כנראה לשפל לאחר הגיאות. אבל אני מקוה שבית"ר תדע להתאושש", אמר נחמיה לפני מספר ימים. נחמיה טוען כי אינו בורח מאחריות והשבוע כבר הציע את ראשו לריבלין. "אני מוכן להתפטר". ריבלין דחה את ההצעה על הסף.

דומה שרק לאחרונה הבין היו"ר לאיזה בוץ נכנס כשהסכים לקבל את התפקיד. מתנגדיו אומרים עליו שהוא יס־מן. בובה של ריבלין. שאינו עצמאי בקבלת החלטות. נחמיה מתכעס לשמע הדברים. "יש לי סמכויות רחבות ויד חפשית. לקודמי היו הרבה פחות סמכויות מאשר לי ואני יכול להוכיח זאת בקלות. בראון לא טיפל בנושא הכספי. בתחום האירגוני אני טיפלתי. ובתחום המקצועי טיפל המאמן. השנה אני מטפל בכל הדברים – אמר לאחד ממקורביו.

בניגוד לבראון – את נחמיה קשה לשנוא. בחור טוב, יאמר עליו כמעט כל אחד בירושלים. "הוא אדם ישר וחבר טוב. הוא היחיד שלא ביקש ממני אף פעם להיות יו"ר" – אומר ריבלין. ואמנם בקיץ האחרון היה זה ריבלין שהפעיל על נחמיה לחץ בכדי שיאות לקבל עליו את התפקיד. ריבלין אומר שאינו מצטער על כך. בשלב זה גם לא נחמיה. אולם מערכות היחסים בצמרת ההנהלה תלויות לא מעט במידת דיוקן של בעיטות הבנוה של מלמיליאן.

כידוע מצב הבנוה העונה הוא לא מה שהיה אשתקד. "ידעתי שקשה לקחת קבוצה אחרי עונת אליפות, אך לא ידעתי עד כמה", אמר נחמיה. "זהו תפקיד כפוי טובה שתמיד אתה יוצא בו גרוע. אם פעם ארצה לגמור עם מישהו חשבון ולחסל אותו – אשלח אותו להיות יו"ר בית"ר ירושלים".

בשנה שעברה מינה ריבלין את בראון ליו"ר. בראון הצליח לשרוד. חלק לא קטן מעובדה זו יש לזקוף לנחמיה, שהיה אחראי בעונה שעברה על כל נושא הכרטיסים, ההכנסות והסדר בבלומפילד. אפילו בראון היה מרוצה וחלק לו אז שבחים. הסכמתו של נחמיה להתיישב על כס היו"ר של בראון עוררה את חמתו של האחרון. מאז הקיץ הפכו היחסים בין השנים לקרים עד קפואים.

בעונה שעברה, כשקבוצה התפלגה בין בראון לאברהם לוי – התייצב נחמיה לצידו של בראון. השנים בילו יחדיו והרבו לשחק טניס. עתה מפרידה בין השניים רשת גבוהה הרבה יותר. נחמיה עובד השנה בשיתוף פעולה מלא עם המנהל לוי ובין השניים שוררת הרמוניה מלאה. "הוא אחד היו"רים ההגונים ביותר שהיו לבית"ר. הוא מנומס אבל לא רך כמו שאומרים עליו. מה שיש לבני הוא אומר לי בפנים בארבע עיניים", אומר לוי, שהחליף בקדירה שלו כתריסר יו"רים.

אפילו מתנגדיו של נחמיה יודו שהוא רחב לב. לארג' אמיתי שלא עושה חשבון לכסף. חבר אמיתי שתמיד מוכן לעזור. "הבעיה שהוא יותר מדי טוב. יש כאלה כמו השחקנים שמנצלים עובדה זו, אומר אחד ממקורביו. גאוותו והכבוד העצמי הן תכונה נוספת המאפיינת אותו. מעולם לא ימחל על פגיעה בכבודו. רגיש לכל מלה הנכתבת עליו. משום כך סובלים יחסיו עם התקשורת מעליות וירידות.

נחמיה ידוע כאיש משפחה חם ומסור. קשור מאוד להוריו ולמשפחתו. כשחלה לא מזמן אביו, בילה נחמיה לילות כימים ליד מיטתו. מחמו וחמתו ביקש לעבור ולהתגורר עמו בוילה במבשרת ירושלים. "בכדי שלא ישארו לבד". נשוי למאירה ואב לשלוש בנות.

נחמיה נולד ב־49' – בלי כפית של זהב בפה – למשפחה מרובת ילדים ממוצא כורדי שהתגוררה בדירה בת חדר בשכונת נחלאות בירושלים. מאוחר יותר עקרה המשפחה לשכונת מקור ברוך. אבי המשפחה סחר במוצרי מזון. בני למד בבית הספר אליאנס, וכשסיים יצא לעבוד עם אביו בכדי לשאת בעול הפרנסה. עוד כילד היה בני שרוף על בית"ר.

דודו, חיים מזרחי, שהיה שחקן בבית"ר בשנות החמישים, לקח את הנער לימק"א מדי שבת. בצבא שרת בני כמש"ק רכב בחטיבה הירושלמית. ב־67' הכיר לראשונה את ריבלין שהיה הקמ"ן. "כבר אז ראיתי שהוא איש ארגון טוב. ב־71' פתח מסעדה בשם "ערבסק" בירושלים המזרחית. ב־73', בעקבות המלחמה, נאלץ נחמיה לסגור אותה והפסיד סכומי כסף נכבדים. לאחר מלחמת יום כיפור החל לעסוק בעבודות עפר ואינסטלציה באילת וסיני, והחל לצבור את הונו.

ב־1980 עבר לעסקי תיווך והשקעות ושכר משרד קטן במרכז ירושלים בסמוך למשרדו של... ריבלין. המשרד הקטן החל לשגשג והיחסים עם השכן התהדקו. במשרדו תלויה תמונה של אריאל שרון, אותו הוא מעריץ. באותה שנה (80) היה גם נחמיה פעיל לא מעט בחוג אוהדי בית"ר שנקרא 'סביון' ואשר שמטרתו היתה הדחת המנהל... אברהם לוי.

נחמיה עצמו סרב לשתף פעולה בהכנת הכתבה: "לא מעוניין שאנשים ידעו עלי כלום".

הייניץ הרמן, קפטן כוכב ומנהיג שווייץ (80 הופעות) אתמול בר"ג צילום עדי אבישי

שווייץ באה לנצח כי "ישראל ברמה של לוכסמבורג"

מאת מאיר ריפמן

תמונתו של השוער אבי רן ז"ל, המעוטרת בסרט שחור, שהיתה תלויה על הקיר בלובי של חדרי ההלבשה באיצטדיון ר"ג, עוררה זכרונות אצל כדורגלני נבחרת שווייץ. הם זוכרים שארתו. רן עצר בעדם, וכך הם ניצחו את ישראל רק 0-1, במשחק שהיה לפני שבעה חודשים באראו.

"כן, שמענו על הטרגדיה" – אמרו השווייצרים, שנחתו אתמול בנתב"ג לקראת המשחק הבין־ארצי עם ישראל מחר ב־20.00 בר"ג, בראשים מורכנים. "זאת צרה גדולה לכם. הוא היה מצויין נגדנו. מספר 1 במגרש" – אמר כוכב שווייץ, הקשר הייניץ הרמן (80 הופעות בין־ארציות). "באותו משחק השוער הזה השאיר עלינו רושם עצום מאוד" – אמר מאמן נבחרת שווייץ דניאל ז'אן דהפה.

רק שלושה שינויים יהיו בהרכב האורח בהשוואה לזה ששיחק בשווייץ. השחקנים החדשים הם המגן מרקו שאליבאום; הקשר תומאס ביקל והחלוץ האנס־פטר זוויקר. שעה קלה אחר הנחיתה אתמול, ערכו שתי הנבחרות האורחות (לאומית ועתודה) אימון משותף במגרש האימונים באיצטדיון ר"ג.

אחריו נקב המאמן בהרכב למחר: ברונר; מארוני, גייגר, וובר, שאליבאום; קולר, הרמן, ביקל; סוטר, זוויקר, בונזין.

"לפי המשחק שלכם נגד מערב־גרמניה, ונגד באראו, יש לכם כדורגלנים טובים מאד והמשחק מאורגן. היות וכל המשחקים שלכם בידידות, הרמה לא מגיעה לאירופית. לדעתי אתם בדרג רביעי או חמישי באירופה, אולי כמו לוכסמבורג..." – *העריך ז'אן דהפה, שבא מקור של 5 מתחת לאפס*, לחום הישראלי. "אצלנו כזה מזג אוויר יש רק בחודש מאי..." – הוסיף.

על נבחרתו: "הכדורגל האידאלי הוא היצירתיות של ברזיל והכח של אנגליה, אבל לא תמיד זה יוצא כך. אנו מנסים לשנות את הסגנון שלנו, לכיוון משחק טכני ויפה עם כדור. באנו לכאן כדי לנצח, זו מנטליות שלנו".

הרמן מתנחם: "אצלנו בבית היה לנו קשה נגדכם. לדעתי יש לכם טכניקה. אולי המזל שלנו הוא ששניים מאלה שמשחקים באירופה – רוזנטל ואוחנה – לא ישחקו הפעם נגדנו... אנחנו לא חושבים על הפסד".

מרק סימפסון (בית"ר ת"א, משמאל) אמש מול ניב בוגין. חולון ניצחה בשנייה האחרונה 86-89. דיווח בעמ' 2 צילום צביקה ישראלי

صكنا من الاجل

3. מכבי ר"ג 7 נצ' 3 הפ' 1[illegible] נק'

מאת מרדכי רוזנבלום

מכבי ר"ג היא ללא ספק הקבוצה המעניינת והמעסיקה ביותר העונה. אחרי שלושה הפסדים בתחילת העונה, סיימו אמש כדורסלניה את המחזור ה-10 עם ניצחון שביעי רצוף (!), באולם מלחה בבירה, על הפועל ירושלים – 89-81.

הניצחון אמש העלה את הרמת-גנים למקום השלישי בטבלה הלאומית, והם עוד לא אמרו את המילה האחרונה העונה. כמו גם בית"ר ת"א, ששוב - כמעט - זכתה בניצחון על קבוצה צמרת. 86-89 היתה התוצאה לזכות הפועל חולון, הודות לסל 3 נקודות בשניות האחרונות, שקלע ג'יימס טרי החולוני.

האלופה, מכבי ת"א, זכתה בניצחון רב-סלים על אליצור רמלה 122-92, אבל ברמלה יש בעיות שאינן קשורות להדבסה אמש וגם לא לארל ויליאמס הבועס.

ואם בבעיות אנו עוסקים, הרי שמכבי נתניה כבר יכולה. יוסי הררי כבר לא מאמן מכבי חיפה, אחרי ההפסד שלשום לאליצור נתניה 96-102, ואולי גם רני כהנא ייאלץ לפרוש מאימון הפועל ירושלים.

אבל הסנסציה של המחזור היתה כמתפרשבת בכפר גלעדי, שם זכתה הפועל גליל-עליון בניצחון על הפועל ת"א 94-78.

משחקי המחזור הבא (ה-11, 21 בדצמבר): אליצור נתניה - מכבי נתניה, בית"ר תל-אביב - מכבי חיפה, הפועל תל-אביב - הפועל חולון, אליצור רמלה - גליל-עליון, מכבי רמת-גן - מכבי תל-אביב, הפועל חיפה - הפועל ירושלים.

ארל ויליאמס מביע את דעתו הנחרצת על משחקה של קבוצתו (רמלה) אתמול, מול מכבי תל-אביב. השופטים עצרו את ההצגה שלו בתחילתה. צילם: עדי אבישי

הופסקה עבודתו של הררי במכבי חיפה; בוכבינדר מחליפו

מאת יונתן הללי

הנהלת מחלקת הכדורסל של מכבי חיפה הגיעה אתמול להבנה עם המאמן יוסי הררי על סיום עבודתו במועדון – לאלתר. ההחלטה נתקבלה אתמול, בשעות הערב המוקדמות.

בשבועות האחרונים נשמעו במכבי חיפה קולות רבים שדרשו את הפסקת עבודתו של הררי כמאמן הקבוצה. אחדים בחברי ההנהלה האשימו את המאמן במצב אליו הידרדרה הקבוצה. בסופו של דבר שעבר זומן הררי לישיבת הנהלה, בה ההנהלה הצליח לשכנע את הנוכחים כי הקבוצה נמצאת בשלב של זינוק מעלה. חברי ההנהלה שוכנעו כי כך אמנם המצב, והררי קיבל גיבוי מלא. נראה כי הפסד הקבוצה שלשום, במשחק שהוקדם כול אליצור נתניה, בו ניצחה הקבוצה, הביא להחלטה לפטר את הררי. ההפסד, ולדברי חברי הנהלה אחדים – גם דרך ניהול המשחק בידי המאמן, הם שהביאו להחלטה באמש.

אתמול לפנות ערב התכנסה ההנהלה לישיבה מיוחדת, ובסיומה הופסקה עבודתו של המאמן. מהיום ידריך את הקבוצה חיים ("איקסי") בוכבינדר, אשר מאמן את קבוצת הנוער של המועדון, ואת קבוצת הבת, מכבי בת-גלים מהליגה הארצית. אמש כבר בוכבינדר כי הוא מקבל את המינוי על עצמו.

הגיב אמש כדורסלן הקבוצה, דורון שפע: "אינני חושב שהררי הוא האשם, אולם מאחר שאנו, השחקנים, אינם הקובעים, עלינו לקבל את ההחלטה כפי שהיא. אני, אישית, בטוח שהררי הוא מאמן מעולה, אשר מסוגל להוציא אותנו מהמשבר. לא ברור לי מה יכול לעשות מאמן שחניכיו לא טובים כפי שצריך, שיחקנים בנוסים מאבדים כדורים חשובים בדקות קריטיות. אבל זה המצב. הכל שהררי עוזב אותנו".

אמר אמש המאמן המפוטר, הררי: "אמת: הושגה הבנה עם הנהלת הקבוצה, ויותר מזה אני לא יכול לומר כרגע. ההחלטה שנמסרה על-ידי ההנהלה מקובלת עליי".

אם היו ניצוצות - הם כובו במהרה

מאת משה גודלי

אבאלי, עוזר המאמן של רמלה, שניהל אתמול את קבוצתו, הודה בסיום שמשחק זה לא היה כלול בחשבון הניצחונות המתוכנן של רמלה. גם לא בחשבון ההפסדים של מכבי. איזון ציפיות זה הניב ניצחון גבוה 122-92, שמוסבר בחלקו על-ידי חוסר איפונים של רמלה בימים האחרונים, ובחלקו ע"י קוין מגי.

מכבי ת"א	122	(66)
אליצור רמלה	92	(47)

קלעו למכבי: מגי 38, דניאל 23, ג'מצ'י 22, בארלו 20, כץ 7, ליפין 3, ברקוביץ, קורנליוס, סימס וכהן 2 כ"א, שטורייכמן 1.
ריבאונדר: מגי 22.
קלעו לרמלה: בקנר 26, חוזה 22, ווגסטר 18, גנדלמן 10, ויליאמס 8, ריבון 6, פולק 2.
ריבאונדר: ויליאמס 8.
שפטו: קמינר ותויבן. 4,000 צופים ביד-אליהו.

ארל ויליאמס נגד מכבי ת"א. הניצוצות הצפויים כובו במהירות על-ידי השופט קמינר. בדקה ה-16 עבירה שלישית לארל שכועס. מרים יד לכיוון השופט והוסף על המקום את העבירה הרביעית. כבר אחרי 4:58 דקות ספגה רמלה את העבירה הקבוצתית השביעית. מה שדופף את הגנתה, ואיפשר לג'מצ'י לחגוג כחצית ראשונה עם 19 נקודות. בדקה ה-8 נכנס ליפין, שהגיע היטב והגיע לשיא באסיסט של 27 מטר, אולם הכבצע של המחצית שייך דווקא לרמלאים: חוזה מקפיץ את ובכסר לאליהוף, הרבן מנתר, חופן את הכדור ביד אחד ומסיים בהטבעה אדירה.

במחצית השניה הצליחו הרמלאים לחזור לשחק כנגד כל הסיכויים – 78-88 למכבי בדקה ה-31, בעיקר בזכותם של בקנר וגנדלמן, אך מגי הבלתי עציר (38 נקודות, 22 ריבאונדים) רמס כל סיכוי לציבצוב הפער, כאשר לידו מבשיך מוטי דניאל לצבור ביטחון ונקודות – 15 במחצית זו. הופעת נקודת בכורה רשם גם שטורייכמן ונלעד כץ קבע "שיא קריירה" – 7. שניים אלה, יחד עם איציק כהן היו בתכישיה המסיבת של מכבי.

סימפסון הבריק - טרי ניצח

מאת בן כספית

לברות שזה התבקש, מארק סימפסון לא ניקה אתמול את הטריש בחולון. את כל היותר הוא עשה. ועוד איך עשה. 43 נקודות, 10 סלי שלוש, 4 ריבאונדים, 3 אסיסטים ו-3 גנות. אתמול התאר זה סימפסון, הבוביל בטבלת מלך הסלים, אצל טנגו ג'ו דאוסן. בקרב הפרטי ניצח סימפסון. בקרב ההשוב ניצח דאוסן, לא לפני שסימפסון זה קלע סל שלוש נקודות בטורף 13 שניות לסיום, הישוויה ל-86-86 והעלה מאוד את קצב פעימות הלב בהיכל החולוני.

אף אחד לא האמין, בדקה ה-33 (84-70 לחולון) שבית"ר תחזור למשחק. אבל באו ועד לסיום קלעו החולונים 2 נקודות (בונין), ואיפשרו לבית"ר סימפסון להשוות. 13 שניות והתקפה חולונית אחרונה. בבחינת ההתחברות הפשוטה, הדבר האחרון שיכול היה לקרות עכשיו היה סל שלוש נקודות של ג'יימס טרי.

אבל המציאות חזקה מההתחברות, וטרי זה בצא עצבו 2 שניות בהצפירה הרחק בחוץ לקשת. היא לכב לכל החוקים. התרומם וקלע סל חלק. 89-86. אחר כך התברר שטרי בכלל לא ידע כמה זמן נשאר. והיה בטוח שחולון מובילה... "אם היה יודע את האמת, לא היה קולע, אלא בורח", התלוצץ קסלר בסיום.

הפועל חולון	89	(44)
בית"ר ת"א	86	(45)

קלעו לחולון: דאוסן 29, זיסמן 26, טרי 11, בונין 10, אוראנג' 8, בורמור 3, אלימלך 2.
ריבאונדר: אוראנג' 11.
קלעו לבית"ר: סימפסון 43, מורו 24, סלינס וקולהאס 6 כ"א, יעקובי 5, הבוארד 2.
ריבאונדר: מורו 13.
שפטו: ורניק רוזלצר, 1000 צופים בחולון.

כדי שקסלר יוכל להתלוצץ, עבדו אתמול חניכיו קשה. יום תלש של ישראל אלימלך, אבל הצגה מלבבת ומבריקה של זיסמן – 26 נקודות חשובות, הרבה אסיסטים וניהול משחק טוב. בצירוף תכמתו של בונין, נקודותיו של דאוסן וגנותיו של אוראנג', הוליכה חולון ברוב המשחק. הבריחה באה בדקה ה-26 (62-53) והשיא בדקה ה-33 (84-70). אלא שאחרי השיא הגיע שיא השיאים, הלא הוא סימפסון. מחצית ראשונה נפלאה (27 נקודות), מנוחה בתחילת השניה, וזינוק מחודש לקראת הסיום. בעזרת ג'ורג' מורו (24 נק' ו-13 ריבאונדים) הוחזרה בית"ר לתמונה, וכמעט ניצחה. סימפסון הוכיח, אם כן, שלא צריך להיות שחור כדי להיות שחקן חיזוק יוצא מן הכלל. טרי הוכיח שלא צריך להיות סימפסון כדי לקלוע סל 3 בטורף בסיום. חולון הוכיחה – שוב – שאין משחקים קלים.

יורדים נתנייתים מעוררי רחמים

מאת אודי ארזי

עצוב. ממש כאב הלב לראות את חבורת השחקנים האומללה של מכבי נתניה אמש, שהזכירה מתאגרף החוטף בהלוכות בזו אחר זו. ובמתין לנוק-אאוט הגואל. כדורסלני הפועל חיפה עטו באולם הנתנייתי ככל שעלה על רוחם, וסיימו בניצחון כוחני 102-66.

מכבי נתניה	66	(30)
הפועל חיפה	102	(42)

קלעו לנתניה: יוז 26, בראון 20, בלאט 7, טלבטר 6, רוס 5, קרטר 2.
ריבאונדר: בראון 6.
קלעו לחיפה: וולס 35, קסקי 22, יוסטון 17, יוברט 12, שם-טוב 9, אברמוביץ 4, נדס 3.
ריבאונדר: וולס 12.
שפטו: עבית ובדין, 150 צופים בנתניה

יום בוצלה במירהד תפס החיזוק החיפני וולס, שצבר 35 נקודות, ושלט בהחת לכליבללא עוררין. לידו הצטיין החיפני דורון קסקי, שהפגין יכולת ויר־טואוזית.

בדקה ה-6 נרשם השיוויון האחרון 11-11. החיפנים התעוררו, ועד להפסקה כלו להוביל 12. במחצית השניה שיחקו החיפנים כמו היו בטריפ, ופשוט מחצו את נתניה.

ראשי אגודת מכבי נתניה כלל לא טרחו להופיע אתמול להתבודדות. בהד – הם איפשרו כניסה חופשית לקהל, ואולם כאידך - שכירות חברת שמירה שאנשיה מנעו מאותם הצופים צפייה של ממש בהתמודדות. לא ברור לכה.

ר"ג - 7 פלוסים; ירושלים - 8 מינוסים

מאת נפתלי קרויטרו

הפועל ירושלים ממשיכה להיות, ובצדק, הלוזרית של הליגה. לעומתה, מכבי רמת-גן ממשיכה לשחק את להיט הליגה – ובזכות מלאה.

משחק רמת-גני שקט, משולב במוטיבציה גבוהה – הם שהביאו את הניצחון השביעי הרצוף לצעירי רמת-גן. הפסדה השמיני הרצוף של ירושלים נבע, שוב, מחולשה באמצע וסוף המחצית השניה, תולשה שאיפשרה לאורחים מר"ג להשוות (אחרי יתרון סקרמי), לפתח יתרון ולנצח בסיום.

הפועל ים	81	(45)
מכבי ר"ג	89	(44)

קלעו לים: בראון 24, חזן 19, הרישון 14, בנט 11, בראורי 5, קנו 4, מילר 4.
ריבאונדר: בראון 12.
קלעו לר"ג: קילינג 29, מאיו 20, ארדיטי 16, נאווי 10, רבלים 9, בינו 6, שוורצמן 2.
ריבאונדר: מאיו 13.
שפטו: דק ובורנשטיין, 1500 צופים במלחה.

למרות שמארחים כבר הוליכו בדקה ה-24 44-57, והמשחק נראה מבחינתם גמור – ידע המצטיין ברמת-גן, הרולד קילינג, לשמור את קבוצתו בתמונה, כשבמחצית השניה הצטרפו אליו ארדיטי (4 קליעות ל-3), מאיו מתחת לסלים ועמי נאווי בהובלת הכדור.

בירושלים קשה לציין איש, אבל מעל לאפרוריות היוו בראון וחזן נקודות אור קלושות. ושוב הראתה ירושלים כי היא קבוצה של 'כמעט' העונה, ורמת-גן הוכיחה שיש לה בהוד לט אופי.

YOUNGSTAR

טבלת הליגה הלאומית בכדורסל

	משחקים	נצח'	הפס'	סלים	נק'
1. מכבי ת"א	10	10	0	841-988	20
2. הפועל חולון	10	8	2	827-896	18
3. מכבי רמת-גן	10	7	3	893-873	17
4. הפועל תל-אביב	10	7	3	830-922	17
5. אליצור נתניה	10	6	4	863-872	16
6. הפועל גליל-עליון	10	6	4	833-887	16
7. הפועל חיפה	10	4	6	798-802	14
8. אליצור רמלה	10	4	6	911-841	14
9. מכבי חיפה	10	4	6	934-919	14
10. הפועל ירושלים	10	2	8	971-855	12
11. בית"ר ת"א	10	2	8	927-868	12
12. מכבי נתניה	10	0	10	919-636	10

כל התוצאות

הפועל ירושלים – מכבי ר"ג 81-89
הפועל חולון – בית"ר ת"א 89-86
מכבי ת"א – אליצור רמלה 122-92
מכבי נתניה – הפועל חיפה 66-102
גליל עליון – הפועל ת"א 94-78
מכבי חיפה – אליצור רמלה 96-102

מלך הסלים

1. מרק סימפסון (בית"ר ת"א) 319
2. ג'ו דאוסן (הפועל חולון) 278
3. ברד ליף (גליל עליון) 265
4. רונאלד יוסטון (הפועל חיפה) 249
5. לינטון טאונס (הפועל ת"א) 238

3 נקודות

1. מרק סימפסון (בית"ר ת"א) 44
2. אור גדן (אליצור נתניה) 38
3. ארי רוזנברג (מכבי חיפה) 32
4. אבנר שם-טוב (הפועל חיפה) 31
5. דורון ג'מצ'י (מכבי ת"א) 18

הריבאונדר

1. ארל ויליאמס (אליצור רמלה) 153
2. ג'ורג' מורו (בית"ר ת"א) 142
3. ג'ו ביניון (מכבי חיפה) 124
4. קווין מגי (מכבי ת"א) 117
5. כריס האריסון (ירושלים) 97

TOP SPORT
יבואני אופנה וציוד ספורט

זלוטיקמן עלול להחמיץ את משחק הפועל מול ספליט

מאת ברוריה ביגמן

פציעה ברגלו הבריאה של חיים זלוטיקמן, עלולה למנוע ממנו לשחק הערב (8.30) שעון ישראל), במשחקה השלישי של הפועל תל-אביב, מול יוגופלאסטיקה, בספליט, ברבע גמר גביע קוראץ'. אתמול קיימו התל-אביבים שני אימונים, בהם לא השתתף זלוטיקמן.

ספליט החזקה, שבעבר זכתה פעמיים בגביע קוראץ', מדורגת במקום הראשון בליגה, ללא הפסד, ומחשבת ללהיט העונה בכדורסל היוגוסלאבי. ממוצע הגובה שלה – 2.04 מ'. השחקן הבולט בשורותיה – הבינלאומי טוני קוקאץ' (2.08 מ').

הבוקר תבקר הפועל ת"א בבית-הכנסת היהודי בספליט.

● אליצור נתניה (עם 8 שחקנים בלבד) יוצאת היום לבלוניה, שם תשחק מחר עם דיטור, ברבע גמר גביע קוראץ'.

● "חברים" בהפועל מציעים לשנות את שיטת משחקי גביע המדינה בכדורסל החל מהעונה הבאה. הוצע כי בעתיד יקבעו 4 הקבוצות הראשונות כראשי בתים, כדי שלא יווצר עוד מצב שהגדולות תמודדנה בשלבים מוקדמים של המשחקים, ובשלבים הגבוהים לא יופיעו הקבוצות הבכירות.

הוצע גם שהקבוצות תהיינה שותפות בהכנסות ממשחקי חצי הגמר והגמר, ולא שהאיגוד יהנה מהן בלעדית. הנימוק שהועלה ע"י נציגי הקבוצות – שמשחקי הגביע עולים להם סכומי עתק (מענקים לשחקנים), והם אינם מקבלים דבר.

אופטימיות גלילית לקראת חובנטוד

מאת אלברט מנחם

באווירה אופטימית של אחרי הניצחון המצוין על הפועל ת"א בבוצ"ש, ערכו אמש כדורסלני הפועל גליל-עליון אימון טאקטי, לקראת משחק הקבוצה מול חורבנטוד בדלונה, בבית רבע הגמר בגביע אירופה למחזיקות גביע, הערב (20:00), בכפר גלעדי. באימון נתחו שרירים רדב הנפלד וברד ליף, אך אל דאגה – הם ישחקו.

הספרדים ערכו את האימון שלהם מיד לאחר-מכן, בעיקר קליעות קל. אלפרדו חולבה (27), מאמן חובנטוד עונה שניה: "בפוארו התרשמתי ממשחק ההגנה הטוב ומהמשמעת הטאקטית של כדורסלני הגליל, אני רואה בטרי מרטין, וייז פרימן וברד ליף איום עיקרי על קבוצתי. באנו בפריחש לנצח".

מאמן הגליל, מולי קצורין, שישב ביציע בנסיון לדלות מידע אחרון: "אין לנו הומר עליהם, ונילמד אותם במהלך המשחק. השחקנים מכירים בחשיבות המשחק, ואני מקווה שיתנו את המקסימום. במשחק ישפטו הצ'כי קוסלובה והשוויצי לימן.

במשחק המרכזי בליגה הלאומית לנשים (מחזור 10) ניצחה אמש מכבי ת"א את בני-יהודה 69-72 (אורלי קסטן קלעה 23 נקודות למנצחות). בעתרדיים – אליצור ראשל"צ 63-73, אליצור ת"א – הפועל ת"א 55-80, הפועל גלבוע – קרית-אונו 69-88, מוצקין – הפועל חיפה 49-57, הפועל ירושלים – אליצור פ"ת 44-54.

N.B.A. לוס־אנג'לס נחלצה מהפסד ביתי רק בסיום

מחצית אחת נראתה אתמול לוס-אנג'לס לייקרס כמו הכל – רק לא כאלופת הנ.ב.א. היו לה, במשחק הבית עם קליוולנד, 19 איבודי כדור, דיוק בשיעור של 39.4 אחוז מהשדה ופיגור ב-11 נקודות. היה זה משחקה הראשון בפורום אחרי חמישה בחוף המזרחי. "המסירות שלנו היו 'ליצניות'" התלונן המאמן פאט ריילי. "בהפסקה לא נזקקתי לצעקות וגערות. רק כתבתי על הלוח בחדר ההלבשה את המספר 19 – וכולם הבינו היטב", סיפר לאחר-מכן.

להקתו התעשתה בהמשך, ובמאמץ אדיר ניצחה לבסוף 89-90. ג'יימס וורת'י, שקלע 20 נקודות, איבד במחצית הראשונה 7 כדורים (מ-9 איבודים שלו בסך-הכל). אבל 33 שניות מהסיום היה זה שהכריע את המשחק בהתקפה מתפרצת מסחררת. בסך-הכל היו ללייקרס במשחק הזה 27 איבודי כדור, ודיוק של 45 אחוז. "אבל לא יכולנו, למרות הכל, להרשות לעצמנו להפסיד אחרי הניצחון הגדול על סלטיקס בבוסטון", אמר מג'יק ג'ונסון.

במשחקים נוספים: דאלאס – מילוואקי 113–99 (ניצחון חמישי רצוף. מארק אגוייאר 20 לדאלאס), אטלנטה – קינגס 106–100 (הפסד שמיני. דומיניק ווילקינס 28 לאטלנטה).

ג'

סוחרי השחקנים

תחקיר "מעריב ספורט"

כדורסל בישראל 1987: שחורים וירוקים

מרדכי רוזנבלום, אריה מליניאק
ברוריה ביגמן, משה גורלי

★★★

להיות סוכן שחקנים – עסק לא רע בה־חשב בסכום הגדול הזה שהכדורסל הישראלי העביר העונה לחשבונות הבנק של סוחרי השחקנים, הזרים והמקומיים ■ 10% מהקבוצות ו־5% מהשחקנים ■ סכום שהוא פי ארבע משכרם הכולל של מאמני הליגה הלאומית

★★★

$ 600,000

מקצוע מועדף - סוכן שחקנים

קרוב ל־5 מיליון דולר משלמות קבוצות הליגה הלאו־מית לשחקנים, הזרים והישראלים, כאשר הנתח העיקרי נופל במובן בכיסם של הזרים.

אבל לא רק בכיסם של הכדורסלנים. גם הסוכנים שות־פים.

אם ניקח בחשבון שלא לכל אחד משחקני הליגה יש היום סוכן מייצג, הרי שסכום של 4 מיליון דולר הוא הב־סיס לחישוב עמלתם של הסוכנים.

סוכן גובה היום 10 אחוזים עמלה מהקבוצות – כלומר, כ־400 אלף דולר. מהשחקנים "רק" 5 אחוזים. דהיינו כ־200 אלף דולר.

יוצא איפוא שהסוכנים בענף הכדורסל משלשלים העונה לכיסם סכום אדיר של 600 אלף דולר! פי ארבע ממשכורתם הכוללת של כל מאמני הליגה הלאומית...

מקצוע חדש ופורח השורש בנוף הישראלי, הודות לאמריקניזציה – סוכן השחקנים. תחילה שלטו בענף סוכנים מחו"ל, לאקי קיפקיוני, אמריקני המתגורר דרך קבע בסאן מרינו שבאיטליה, ריצ'י קנר מניו־יורק ודון דו'רדין, מי שהיה המנכ"ל של ה"פילדלפיה 76". בשנים האחרונות גילו גם הישראלים את המק־צוע החדש וסוכנים חדשים צצו כפטריות אחרי הגשם.

דון דו'רדין (51), 20 שנה בכדורסל המקצועני בארה"ב, מייצג שחקנים מזה 13 שנים. היום הוא מחזיק באמנותו מיטב שחקני הליגה הלאומית, ביניהם קוין מגי (מכבי ת"א), לינטון טאונס (הפועל ת"א), ג'ו בינין (מכבי חיפה), קני אורנג' וג'ו דאוסן (הפו־על חולון) – שכרם המשותף של החמישיה מגיע ל־600 אלף דולר בקירוב. דו'רדין גובה מהם 5 אחוזים ומהקבוצות 10 אחוזים. בה־ערכה זהירה משלשל דו'רדין לכיסו מדי שנה כ־90 אלף דולר עמלת סוכנים רק מעסקיו בישראל.

"אני חושב שהליגה בישראל עשתה בשנה האחרונה צעד גדול קדימה. רמת השחקנים עלתה והדבר ודאי השפיע על רמת הכ־דורסל בישראל", סבור דון דו'רדין. הוא אינו מקבל (אלא מה...) את הטענות שהאמריקנים פגעו בכדורסלנים ישראלים מקומיים ועצרו את קידומם. לדעתו האמת הפוכה. "אם אתה מביא שחק־נים טובים מארה"ב, הם משפיעים לטובה על הכדורסלנים המקו־מיים. זה החוק בספורט, אתה מעלה את עצמך לרמה של אלה איתם ונגדם אתה משחק", הוא אומר.

לוצ'אנו (לאקי) קפקיוני, בן 40, מתגורר בסן־מרינו. הוא אחד מגדולי הסוכנים באירופה. שחקניו מפוזרים בספרד, איטליה, שו־וייץ, בלגיה, ישראל. באמנותו מעל ל־100 שחקנים. כולם אמ־ריקאים.

נתן אמיר: נתונים שגויים

מדי אביב וקיץ שולח קאפקיוני לנציגו בישראל, נתן אמיר, רשימות מפורטות של השחקנים המיוצגים ע"י חברתו I.B.C, בצי־לקסים מפורטים – תפקידי השחקן, גילו, הסטטיסטיקה של הש־נים האחרונות והסכום המבוקש ע"י השחקן. "לא אחת, מספר אמיר, נתקלתי בנתונים שגויים כך שלמדתי להתעדכן לבד. אני מקבל חומר ישירות מארה"ב ובודק. גם לשחקן לא כדאי תמיד להאמין. אולי הוא טועה בתום־לב ואולי הוא מסטה. חשוב לב־דוק את הנתונים".

אמיר מספר שהדבר החשוב ביותר הוא לברר את התאמתו של השחקן לקבוצה. הצלחת השידוך תלויה רבות בהבנת הגרומות והשגיונות ההדדיים. אחד ממיוצגיו, ארל ויליאמס, הוא דוגמא מצויינת. "ויליאמס מדבר לא כל כך ברור. הוא נהג לנהום ולבלוע מלים־משפטים, הרבה פעמים קשה מאוד להבין אותו. אבל הוא יודע בדיוק מה שהוא רוצה ונוטה מאוד להתרגז אם לא ממלאים אחר בקשותיו. לכן הכלל שלי הוא לעולם לא להגיד לו או.קיי. לפני שאני מבין מה הוא רוצה. אני מבקש ממנו לחזור שוב ושוב על דבריו ועד שאני לא מבין אותו בדיוק, אין או.קיי. והאמין לי שעם ויליאמס החיים לא קלים. למשל כסף הוא מכיר רק מזומן, וכל שבוע. צורות תשלום אחרות לא מוכרות לו. בהפועל ת"א לא הכירו אותו טוב וכל פעם שהיה נהם ומגלגל משהו מיהרו להגיד לו ייה בסדר, או.קיי ארל, וכו', ומה הפלא שאחרי זה היו צרות. ברמלה הבינו את העניין הזה וזו אחת הסיבות שארל נותן שם עונה מצויינת".

התאמה נוספת היא שחקן־מאמן. ארל ויליאמס למשל סבר שיעקובסון אינו המאמן המתאים לרמלה למשימת ההעפלה לל־אומית. כיוון שהכיר את אדלר חשב שאדלר יתאים. אנשי רמלה ביקשו מאמיר שיתעניין עבורם וסיוע הסתדר לבסוף השידוך הכפול שלו אדלר+ארל לרמלה.

אמיר: יש מצבים שהקבוצות מבקשות לדבר ישירות עם שחקן ואף מבקשות ממנו להתעלם מהסוכן. במקרה כזה חשובה מערכת היחסים בין הסוכן לשחקן. היה מקרה שפנו לוויליאמס ישירות והוא ענה: דברו עם נתן, אני עושה את מה שהוא אומר לי. זה המצב הרצוי ביחסי סוכן־שחקן־קבוצה. שכל אחד ידע את מקו־מו.

כשסוכן משווק שחקן לקבוצה הוא בלחץ. הצלחת השחקן – הצלחתו, כשלון – כשלונו. בתחילת העונה הביא אמיר לר"ג את קילינג (סוכנו של קילינג בארה"ב הוא אלן לונן לשעבר מאמן הפועל ר"ג והפועל חיפה). בתחילה פקפקו ביכולתו של קילינג, 1.91, לסייע לר"ג, כיום נגוזו הפקפוקים. ר"ג, שיש לה גבוהים ישראלים בינו ורכליס, יכולה להסתפק בזר גבוה אחד (מאיו) וזר שני – ALL AROUND – יעיל, להטוטן, שגם קולע וגם לוקח ריבאונד. היום מסתובב אמיר כטווס בכפר המכביה ומזייך לכל אלה שהרימו בזמנו גבה בעניין קילינג.

דו'רדין: היו נסיונות להתחמק מתשלום

בעניין זה סבור דון דו'רדין כי "על מנהלי הקבוצות לחקור היטב ולבחון כל הצעה של כדורסלן לעונה החדשה. אסור להקל ראש בעניין זה", הוא אומר ומוסיף באותה נשימה: "כן, זה קל לתת עצות כאלה. הנה, גם בנ.ב.א. יש החלטות גרועות ומנהלים מקצועיים טועים בבחירת השחקנים. העיקר זה ללמוד מהטעוי־ות".

"היו קשיים בעבר בנושא התשלומים לשחקנים. הגיעו אלי שמועות על נסיונות להתחמק בתום העונה וגם על קשיים אליהם נקלעו קבוצות ואני מתבונן לקשיים כלכליים. אך נדמה לי שמידי עונה הקשיים הללו נעלמים וחל שיפור גם בעניין הכסף", אומר דו'רדין, המוסיף בפסקנות: "כאשר הכדורסל הישראלי יעבוד לני־הול מקצועני של ממש, עם גב כלכלי – כלומר, הניהול יתאים את עצמו לרמת המשחק והשחקנים – זה יהיה לטובת כולם".

לדעתו של הסוכן האמריקני, אפשר להביא לארץ את השחקנים הטובים ביותר הקיימים בארה"ב. אבל הכל מתחיל ונגמר ב...כסף. "אם משלמים בזמן וכפי שצריך לשלם עבור שחקנים בדרגה הגבו־הה ביותר, לא תהיה בעיה להביא אליכם רק שחקנים טובים בא־מת. כאשר 2 או 3 קבוצות ישראליות מעכבות תשלומים או גור־מות לבעיות כלשהן – הדבר משפיע לרעה על כל מערכת היחסים שבין הכדורסלנים האמריקנים וסוכניהם, לבין הכדורסל בישר־אל".

לדעתו של דון דו'רדין, נמצאת היום ישראל יחד עם צרפת, בדרגה השלישית של גובה התשלומים לכדורסלנים האמריקנים באירופה. "איטליה היא הראשונה עם 150 אלף דולר בממוצע. כמובן שישנם כאלה המקבלים 300 ו־200 אלף דולרים, אך המחיר הממוצע הוא 150 אלף דולר. במקום השני נמצאת לדעתי ספרד עם 130 – 125 אלף דולר. צרפת וישראל כאמור במקום השלישי עם 60 עד 70 אלף דולר".

הסוכנים עימם שוחחנו, לא נטו לקבוע נחרצות עם אילו קבו־צות טוב יותר לעשות עסקים. רצינו לשמוע האם הבעיות הן יותר עם קבוצות הפועל מאשר עם מכבי, או להיפך. התשובות היו בדרך כלל מתחמקות: "אני לא רוצה לתמוך בצד זה או אחר. אני יודע שהספורט הישראלי מחולק למרכזים פוליטיים אליהם שיי־כות הקבוצות. אני רק יכול לומר לך שהיו לי כבר נסיונות טובים על כל מיני קבוצות בישראל וגם רעים. הכל תלוי באנשים המנה־לים את המועדון", הסביר דו'רדין.

העמלה של הסוכן היא בד"כ כ־10% מהשכר המשולם לשחקן. ו־5% מהשחקן. כאשר נקבע שהקבוצה תשלם את העמלה ואת כסעיף בחוזה שבין השחקן לקבוצה הרי שהסוכן אינו צד לחוזה ומתעוררת הבעיה כיצד יתבע את הכסף.

בעית נוספת היא בעית הנאמנות, וכאן חשובה האבחנה במער־כות היחסים שבין השחקן למייצגו. כשהמייצג הוא עורך דין הרי שהשחקן הוא לקוח והוא צריך לשלם לעורך הדין. לעומת זאת כשהמייצג הוא סוכן ונקבע בחוזה שבין השחקן לאגודה שחובת התשלום על האגודה, הרי שנאמנותו של הסוכן עלולה להתפצל בניגודי אינטרסים שבין נאמנותו לשחקן אותו הוא מייצג ובין האגודה שהיא המשלמת את עמלתו.

הסוכנים הזרים הגדולים, אינם יכולים לנהל את העסקים עם הקבוצות, ממקום מושבם בארה"ב או באיטליה. לכן קמו בשנים האחרונות יזמים ישראלים שלקחו על עצמם, לפחות בתחילה, את התפקיד – נציג של... וככל שחלפו הימים, ויראו כי טוב, הזול במערכת עסקים פרטית.

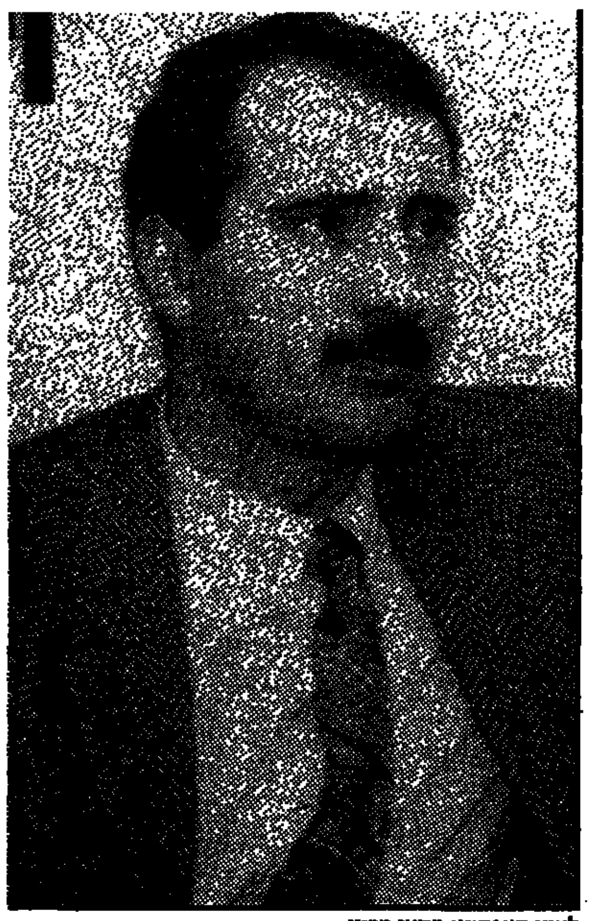
לאקי קאפקיוני מסאן מרינו

מזוק ספורט ומופש בע"מ חברה פרטית שבעל המניות העיקרי שלה הוא אלי קושניר. חברה זו מייצגת מספר סוכנים רציניים מארה"ב, חלקם באופן בלעדי. כמו את הרב ווזדי (טדי מרטין) ג'ים וייס (רוברט רוברטס). את ענייניה המשפטיים מנהל עו"ד שמעון דגן ש"נעור" בהשכלתו הכדורסלנית: היה יו"ר ומנהל קבוצה (בית"ר ת"א) וחבר הנהלת איגוד הכדורסל. דגן הוא עורך דין שעורך חוזה עבור חלק מהשחקנים ועבור אחרים הוא ממלא פר־נקציה של סוכן, דהיינו, מחפש קבוצה, מנהל מו"מ, קובע מחירים וכו' (האווי לאסוף, שי כספי ואחרים).

אבל ישנה בעיה עם הסוכן המקומי. הוא בדרך כלל מעורב בכל הנעשה בכדורסל בארץ והדבר בא לידי ביטוי, בצורה זו או אחרת, במשימת הייצוג של השחקן.

לגבי שמעון דגן רווח הסיפור הבא: הוא ביקש למכור לאליצור קרית אונו את בילי מילר וגם הקבוצה חפצה בשחקן; אולם דגן היתנה את מילר ב"עיסקת חבילה" הכוללת גם את שימי רינר כמאמן. דודי קפלינסקי יו"ר קרית אונו מאשר את הסיפור, דגן – מכחיש: שקר וכזב".

קפלינסקי: נראה לי לגיטימי שסוכן ידאג לאינטרסים שלו.

ובכל זאת מה לא בסדר כאן: סוכן חייב בדאגה לאינטרס של השחקן ואין לערב במקרה הזה את מילר בריגר ולהתנות אחד בשני. במקרה זה נפרץ התחום שבין סוכן לעו"ד. עורך דין חייב באמנות מוחלטת ללקוח – בניהול המו"מ, בהתקשרות עם קבו־צה. סוכן, לעומת זאת, תחומי אחריותו מוגדרים הרבה פחות ומ־עודפים הרבה יותר והוא חופשי לעשות ככל העולה על רוחו.

ביקורת של עורך דין על סוכן: "הבעיה היא שיש מספר אנשים שמתקראים סוכנים ועבודתם מתחילה ומסתיימת בגביית העמלה והשחקן לפעמים נשלח למקום לא מוכר, והוא בודד, עזוב וחייב לדאוג לעצמו. עיני לא צרה בהם למרות שהם פועלים בתחום לאלהם, אך הם גורמים, לעתים, נזקים חמורים לשחקנים ולשמה הטוב של המדינה".

כמה עצות לפני חתימת החוזה

חשיבות מקום חתימת החוזה – בארץ או בחו"ל חשיבות המ־קום קובעת במידה מרובה את הזירה שבה תתנהלנה המערכות המשפטיות.

קבוצות ישראליות כשיצאו לחפש שחקנים בחו"ל נקטו בטק־טיקה הבאה – הביאו את השחקן לארץ למבחנים. בתום אותו כאן והחתימו אותו כאן על החוזה. במקרה כזה היתה בעיה רצינית לסוכן לתבוע את העמלה שלו. הסוכנים הזרים התגברו על כך ע"י מינוי נציגים בישראל סוכנים או עורכי דין המנהלים מטעמם את המו"מ.

מה חשוב לבדוק ולעגן בחוזה:

1. האם הקבוצה היא סולבנטית (בת־פרעון). שחקן המבקש להבטיח את כספו חייב לדרוש ערבויות. כמובן שערבויות אישי־ות הן הבטוחות ביותר, אך ישנן גם ערבויות מוסדיות דהיינו של גופים – מועצות פועלים, ספונסרים וכיו"ב. בגלל השם הרע שיצא לקבוצות ישראליות נוהגים סוכנים לבקש מנציגיהם בישראל לב־דוק ולוודא את מקורות המימון. לקבוצה כמו מכבי ת"א אין שום בעיה. איתה, להבדיל מהיתר, יכול הסוכן לחתום על החוזה גם בחו"ל ולוותר על העברת הזירה הארץ.

הבעיה בנושא זה: כשתקציבה של קבוצה מבוסס על מכירת כרטיסים הרי שזהו תקציב שלא ברור אם תממש ובמקרה כזה כשלון מקצועי, יגרור כשלון בתשלומים. בחוזה של ארט האוזי (הפועל ר"ג) לא היו בטוחות מתאימות והוא סיים כזכור אצל "ציון ברוקס".

2. להבטיח את מועדי התשלום וצורתו ששחקן לא יצטרך להתרוצץ אחרי הגזבר/מנהל/יו"ר, לקבל את הכסף באיחור ניכר (ריבית, הצמדה) וכיו"ב בעיות.

3. לוודא שתקנון המשמעת לא יהיה דרקוני ולא יאפשר לקבו־צה להתעלל בשחקן. זו צורה שקבוצות משתמשות בה לקזז את חובותיהם לשחקנים. אם אין הגבלה יכולים להטיל על שחקן קנס אדיר על עבירה פשוטה. על דוויט ג'ונס הוטל קנס של 2,500 דולאר(!) בעוון עבירת משמעת וקנס זה קיזז חלק מחוב הקבוצה כלפיו. ומדובר בעבירה (הוצאות כפגוע) שגם 1,000 דולאר, למ־של, היה תעריף נאה לגביה.

4. להבטיח במפורש שכרטיס השחקן יוחזר לידי השחקן בתום תקופת ההתקשרות. שאם לא כן הופך השחקן ל"נכס קנייני" של האגודה. כרטיס ביד משמע שחקן חופשי!

בפרק הבא:
מדד מליניאק

אבי זילברמן. כדורסלן־סוכן.

קטלוג סוכנים ושחקנים

שמעון דגן
1. האווי לאסוף (הפועל ת"א)
2. רונן גינזבורג (בית"ר ת"א)
3. טדי מרטין (גליל עליון)
4. עפר פליישר (גליל עליון)
5. ישראל אלימלך (הפ. חולון)
6. אבנר שם טוב (הפ. חיפה)
7. רוברט רוברטס (הפ. חיפה)
8. בילי מילר (הפ. ים)
9. ארז חזן (הפ. ים)
10. ניר רכליס (מכבי ר"ג)
11. דוד בלאט (מכבי נתניה)
12. שי כספי (מכבי נתניה)
13. שלמה סלינס (בית"ר ת"א)
14. אבי שילד (מכבי ר"ג)

לאקי קפיקיוני/נתן אמיר
1. ברג קורנליוס (מכבי ת"א)
2. קרל איימוס (הפ. ת"א)
3. הרולד קילינג (מכבי ר"ג)
4. קרל גברסון (אליצור נתניה)
5. סטיב מלוביק (אליצור נתניה)
6. טדי פייד (אליצור נתניה)
7. ג'ורג' מוזז (בית"ר ת"א)
8. מייק קרטר (מכבי נתניה)
9. דוד רוס (מכבי נתניה)
10. ריקי בראון (הפ. ים)
11. הולנד יוסטון (הפ. חיפה)
12. ארל ויליאמס (אליצור רמלה)
13. סטיב פולאק (אליצור רמלה)
14. ג'ימס טרי (הפועל חולון)
15. קודקי גלסון (מכבי ראשל"צ)
16. קני לבנובסקי (מכבי ראשל"צ)

שמעון דגן – שולט בשטח.

עו"ד רונית ג'מצ'י
1. דורון ג'מצ'י (מכבי ת"א)
2. מוטי דניאל (מכבי ת"א)
3. חן ליפין (מכבי ת"א)
4. עפר יעקובי (בית"ר ת"א)
5. בועז רימון (אליצור רמלה)
6. אבי מאור (הפ. חולון)
7. יאיר בר־עטר (גליל עליון)

דון דו'רדין
1. קוין מגי (מכבי ת"א)
2. לינטון טאונס (הפ. ת"א)
3. ג'ו בינין (מכבי חיפה)
4. ג'ו דאוסן (חולון)
5. קני אורנג' (חולון)

עו"ד יוסי גייר - שמואל ויסמן
1. אמיר בינו (מכבי ר"ג)
2. יואב קדמן (אליצור נתניה)
3. שמואל ויסמן (הפועל חולון)
4. נדב הנפלד (גליל עליון)

עו"ד יוסי ליבנה
1. ג'ונתן דלול (הפ. ת"א)
2. חיים ולוטיקמן (הפ. ת"א)

עו"ד חנן גזית
1. לן קולהאס (בית"ר ת"א)
2. משה רייס (קרית אונו)

אבי וילטיר
1. וילי סימס (מכבי ת"א)
2. קית בגס (הפ. ים)

ג'ים ווייס – קלפטריק וולס (הפ. חיפה)
מנחם לס – וויין פרימן (גליל עליון)
ג'ו גלאס – ג'ון פלאוארס (מכבי חיפה)
ריצ'י קינר – דייוי בורמוד (חולון)

עו"ד עדי זהב מייצג את בן דודו תומר שטיינהאואר, ועו"ד דרומי את אור גורן. עמי רז (רכז הכדורסל במרכז מכבי לשעבר) מייצג את פיל לוקאס. אבי זיל־ברמן (שחקן מכבי ר"ג לשעבר כיום גר בפאריס) הוא נציגן של קבוצות הכדור־סל הישראליות במערב אירופה. זילבר־מן יוצר קשר עם שחקנים לפי הזמנה ומתוך גם כסוכן משנה של סוכנים אחרים. יתרונו הגדול בכך שהוא מבין כדורסל ומכיר גם את הליגה בישראל ואת הדרישות המיוחדות של הקבו־צות. הוא נוהג לספק קלטות וידיאו להצגת "הסחורה". כרגע מייצג בארץ את שטן מאיו (מכבי ר"ג), פודסט מקנזי (רמלה) ומרק סמפסון (בית"ר).

רשימת השחקנים חלקית

עו"ד רונית ג'מצ'י

YOUNG
מלך הסלים
הריבאונדר
TOP SPOR
להחמיץ את
מול ספליט
לקראת חובנטו
N.B.A.
חלצה
ריק בסיום

هكذا من الاصل

מגילת מרדכי

מוטל'ה שפיגלר עזב את בית"ר ירושלים לאחר המחזור ה־14 ≡ לא רע, אפילו התקדמות מסויימת, בהתחשב ברקורד שלו כמאמן ≡ את מכבי חיפה עזב ב־79 לאחר 3 מחזורים ≡ העונה הנפלאה של נתניה ועוד 15 לא עזרה לו להשאר בזו שאחריה (83') אלא עד המחזור ה־8 ≡ 1984, הפועל ת"א, רבותי ההסטוריה חוזרת - הביתה במחזור ה־8 ≡ קורותיו של עוף חול שהזכרונות היפים ביותר ממנו הם, עדיין, מימיו ככדורגלן

מאת צבי קופמן

בסיפרו "שעת השין" (יוני 1970) כותב מרדכי שפיגלר, אז קפטן נבחרת ישראל: "...בנערותי עלה במוחי רעיון מבולבל שבבוא מועד פרישתי מכר הדשא, אנסה כוחי בכתיבה עתונאית, בתחום הספורט. רעיון זה עשוי להתגשם... בהיותי בן 11, שחקן בקבוצת הילדים של מכבי נתניה, היה לי תחביב סודי. במחברת מיוחדת כתבתי דברי שבח על מרדכי שפיגלר. רק מחמאות. וכאשר חזרתי וקראתי מן הכתוב, שבעתי נחת ממוטל'ה ואמרתי לעצמי: אולי פעם תהיה עתונאי. אחי גילה את מחברת התקוות וגער בי: 'מה אתך, מי זה כותב על עצמו' בכלמותי. יותר לא כתבתי במחברת. עבר זמן והיא נעלמה כלא היתה, כמו כדורגלים שפורשים ונעלמים..."

פסיכולוג, קורא מחשבות, אולי היה מוצא קשר מגולי בין שבחי־הילדות שמוטל'ה אהב להעטיר על עצמו במחברתו, וחלום־הכתיבה, שהוגשם בחלקו בטורים אישיים בעיתונים ובסיקור גביעי עולם – לבין אופיו, לשונו והתנהגותו המיוחדים של שפיגלר המאמן, שהביאו עליו עשר שנות־אימון סוערות, מרביתן קשות ולא יציבות: התפטרויות והדחות יותר מכל מאמן בתקופה כה קצרה. מי שנחשב לגדול כדורגלני ישראל, ומכונה "הפה הגדול", לא הגשים (עד היום) את מה שניבאו לו: מאמן מצליח, סרחף וכריזמטי, כמו שהיה שחקן.

≡ הפה, האופי, היהירות

משהו השתבש אצלו בין תליית הנעליים לבין נטילת השרביט. הפה, האופי, היהירות. ולא רק אלה, אשר הקימו עליו יריבים, גם מקרב שוחקי הנבחרות ששירתו בה עימו. כבר למד: המתחיל בגדול, מועד למעידה בגדול. בזה ובזה, התקשורת – האהובה עליו, ושבלעדיה הוא לא מוטל'ה שפיגלר – דולקת אחריו, אוהבת אותו וגם מוכה לו בפינה (כהגדרתו השחוקה), עם מחנה השמחים לאידן של דמויות שנויות במחלוקת. ביחוד כמותו.

לא זכור לי מתי התפטרות (לא ראשונה) של מאמן כדורגל הדהדה בתקשורת במשך שעות ארוכות, גם בקולו של המתפטר, כמו אתמול־שלשום עם הפרידה הרועמת שלו מבית"ר ירושלים.

גם פרישתו מהקבוצה שבה שיחק 24 שנים, מכבי נתניה, היתה שפיגלרית טיפוסית. בדיוק לפני 10 שנים, לאחר המחזור ה־10, במשחק־אימון בוינגייט, לא שיתפו מאמנו פרלמן. חיכה להפסקה, קם בהפגנתיות והודיע: גמרתי

שעות ארוכות של התלבטויות עברו עליו בטרם החליט לקבל את המשרה הרמה באלופת ישראל. מתברר שלא קיבל את ההחלטה הנכונה. ולא בפעם הראשונה. ובבוא הנפילה, תמיד מחדד את לשונו ומוצא מילות פרידה לא שיגרתיות.

גם פרישתו מהקבוצה שבה שיחק 24 שנים, מכבי נתניה, היתה שפיגלרית טיפוסית. בגדול. בדיוק לפני 10 שנים, לאחר המחזור ה־10, במשחק־אימון בוינגייט, לא שיתפו מאמנו שמואל פרלמן. חיכה להפסקה כדי שייקרא לדשא ומשנותר על הספסל, קם ממנו בהפגנתיות והודיע לפרלמן וליו"ר פר־סוזוב: "גמרתי עם נתניה. זה סופי. אבל עוד אשחק בישראל". אחרי 215 שערים ויותר מ־400 משחקים בנתניה, ו־4 פעמים מלך השערים – קם ונטש את ביתו. מיהר להרים טלפון לתיקשורת ולספר ולהתראיין. מוטל'ה...

שרביט האימון בהיכון. מוטל'ה ציפה לו. שלושה חודשים לאחר שאמר 'שלום' לנתניה הוזמן להפועל חיפה, שבתחתית הלאומית, כדי לשמש יועץ ליד המאמן אורי ויינברג. חיפה ניצלה מירידה במחזור האחרון. נשאר אצלה עוד עונה כשחקן, חניך של דוד שוייצר.

שפיגלר בדרך החוצה מירושלים אתמול, בתצלום שהולך והופך, לצערו, לסמל המסחרי שלו. צילום דן לנדאו

ביוני 79 נפתחה למעשה הקריירה החדשה שלו, מאמן, בליגה הארצית. מכבי חיפה קראה לו. מוטל'ה לא נבהל מהקולות שקראו לו לעבור, כדרוש, קורס מאמנים בוינגייט. שלושה הפסדי פתיחה הניעו אותו להתפטר. "אני אחראי למה שקורה במכבי חיפה", אמר והזכיר את האווירה שנוצרה עקב הכשלונות (אחרי הפסד בנצרת ניסו שניים מאוהדי חיפה להתאבד...). למחרת קראה לו הנהלת מכבי חיפה שיחזור בו. חזר. אחרי 4 ימים קם והתפטר שנית.

לא התבטל הרבה זמן. אחרי שבוע מונה למנהל מקצועי בהפועל חיפה במקום פרלמן המתפטר, ששפיגלר ברח ממנו בוינגייט... שלושה תיקו והפסד בנתניה, הוציאו הצהרה שפיגלרית ראשונה: "נדמה לי שאני החלוץ שהפועל חיפה זקוקה לו" – והחל להתאמן בפיקודו של ליאון גרוס. אחרי הנצחון השני, הכריז: "אנחנו רצים לאליפות". הפועל חיפה ניצלה מירידה במחזור האחרון...

למחרת הנעילה כבר דיברה עמו הפועל חיפה על העונה הבאה. דרש חוזה שמן שהחיפאים לא יכלו לעמוד בו.

תל־אביב על הקו. חותם עם בית"ר. הביא את חברו גיורא שפיגל, שישחק אצלו. בסוף העונה (80/81) זכתה בית"ר באליפות הליגה הארצית. אגב, הפועל חיפה ירדה מהלאומית, לראשונה בתולדותיה.

קיץ. במכבי נתניה, מועדון הולדתו, הזכירו אותו. למציעים להביאו כמאמן הקבוצה הבהירו שמוקדם מדי, שכן בקבוצה שחקנים ששיחקו לצד שפיגלר. פטרון בית"ר ת"א, שלום גניש, מרבץ אשליות ומפקות: "שפיגלר יישאר אצלנו עד עונה ויקבל כמו שוייצר באלופה הפועל ת"א".

נשאר בבית"ר. מחזור שישי. העסק לא דופק. 6 משחקים – 3 הפסדים, 3 תיקו. שפיגלר לשחקניו: "יעופו כאן ראשים". אחרי מחזור 9, עם נצחון אחד ביד (מקום 14), כבר נשטף המאמן הצעיר בגידופים ויריקות. לא עזר... עבר שבוע וגניש ביקש ממוטל'ה לחדש הופעתו כשחקן וגם רמז שעל חברו גיורא לפרוש. גיורא, בן 34 וחצי, אמנם פרש ובבכורה המחודשת של שפיגלר כשחקן, נגד מכבי יפו, כבש את שער הנצחון. אגב, מיקי שיינפלד, "נשתל" כמאמן הרשמי, כדי למנוע בעיות...

אחרי המחזור ה־16, פנו מהפועל ת"א אל שפיגלר שיבוא במקום ידידו־מאמנו שוייצר. לא השיב. רק הצהרה שפיגלרית־לויאלית: "אפילו תרד בית"ר, אשאר עימה עוד שנה". כבר במחזור ה־28 הובהר שבית"ר נפלה. שפיגלר מנוחם־מתנחם: "צריך סבלנות כדי להיווכח שאני מאמן גדול". לא נשאר אצלה.

למכבי נתניה לא היתה סבלנות. היא רצתה את הבן־האובד שלה. מאי 1982. מסיבת החלפת השרביט בין פרלמן (שהלך לנבחרת הנוער) לשפיגלר. עד פינה שלו במסיבה הזאת: "לא יודע כמה חודשים אשאר בנתניה, אבל אם תעזרו לי עוד אהיה מאמן גדול".

זו היתה העונה הפנטסטית של נתניה ושל מוטל'ה. עונת ה"נתניה ועוד 15". עשתה צחוק מהליגה. ברחה ממנה. 14 נקודות יותר מהסגנית.

מובן מאליו ששפיגלר חייב להמשיך עוד עונה. כך היה. בין התעלומות הגדולות של הכדורגל הישראלי היתה הפתיחה הגרועה של שחקני "נתניה ועוד 15". מחזור 8 – שומו שמיים: נתניה מוכה בבית בידי הפועל ת"א 1־4 והיא במקום ה־16, עם נצחון אחד בלבד. באותה שבת התפטר שפיגלר. אריה רדלר הובא במקומו. מגן נתניה פרזוני: "שחקנים שלנו דרשו את פיטורי מוטל'ה למרות שהם חייבים לו את קידומם".

הפסיכולוג יעקב פומפן, שהוזמן אותה עונה בידי הנהלת נתניה לבדוק את הסיבות לתיפקוד הגרוע של השחקנים, אחרי עונה גדולה, הגיע למסקנה: "הצהרת שפיגלר 'נתניה ועוד 15 קבוצות' – אחת הסיבות למשבר החמור".

סוף מאי 1984. זאב ולצר ניצח את שפיגלר 2-6 בהצבעה בקרב הנהלת הפועל ת"א, על מינוי מאמן לעונה שבשער. אחרי שבוע התהפכו היוצרות. ועדת־המינויים החליטה רשמית: מוטל'ה יאמן את הפועל ת"א. מזכיר מועצת הפועלים הבהיר כי מוטל'ה הוא לא מועמד של אין־ברירה, אלא של בחירה.

≡ יפו קוראת לו

22 ביולי 84. אימון בכורה לשפיגלר במדים האדומים. הליגה נפתחת. תיקו, נצחון על לוד. הפסד ועוד הפסד (0–3 נגד מכבי ת"א). זה היה יותר מדי. ראשי הפועל מבהירים שהם מודאגים מהמצב. מוכנים להביא מאמן זר במקום מועמד־הבחירה. עוד הפסד והפועל מתחת לקו־האדום. מביאים את אלי יאני. דב רמלה: "שפיגלר הביא את הפועל למצבה הנוכחי. הפה הגדול שלו הזיק לקבוצה". תיקו ועוד תיקו ובא המחזור ה־8 (כמו בנתניה...) ועימו הפסד־בית 1-0 נגד הפועל פ"ת. כעבור יומיים פוטר שפיגלר. יעקב גרונדמן הובא במקומו.

אבל שפיגלר לא נשאר מובטל אלא 48 שעות בלבד. מכבי יפו (מקום אחרון בטבלה) קראה לו, במקום שמואל לוי. יפו פתחה כרגיל את אוהדיה ורק במחזור ה־29 (3–1 על לוד) ניצלה. מוטל'ה המציל מוכר בימי הזוהר שלו כבדורגלן. אוהדי יפו נשאוהו על כתפיהם.

שנתיים לא אימן, עד שבית"ר ירושלים רצתה אותו. התלבט והתלבט. אילו ידע איזו השודדסרפה בסתיו וחורף ירושלמים מחכה לו במועדון עם הקהל הגדול והרגיש – אולי ההתלבטויות המשכות שלו היו מסתיימות בלאו.

יתכן שיחזור היום־מחר לכתיבה האהובה עליו. אולי ייצא שוב לפגרה ממושכת מאימון. אולי כבר מנסים לו הצעת־אימון חדשה. אבל האיש המיוחד הזה, שכה השתנה בעת האחרונה, עוד ידבר, כאן ושם, וגם יאמן. כעוף החול. הוא עוד יחזור אלינו. שונה, או כפי שהוא. אך גם כשרלון נוסף שלו לא ימחה את הזכרונות היפים ממנו – כבדורגלן.

יהודה שהרבני

11 מטרים

עוצמת השנאה

זה כבר בטוח יותר מגשם: קבוצת כדורגל מפסידה – חלק מהקהל צועק ומקלל ביציע, שוטרים מלווים את המאמן למכוניתו, התקשורת מדווחת בהרחבה... בשבת ראיתי בטלוויזיה משחק תחתית בליגה הראשונה באנגליה. לוטון, האורחת, הביסה את אוקספורד יונייטד, המקומית, 2-5. בסיום המשחק מחא הקהל, גם המקומי, כפיים לשחקנים שלחצו ידיים וירדו מהמגרש.

למה נתפס המשחק אצלנו כעניין של חיים ומוות בלי יכולת להשלים עם הפסד? מאיפה בא הצורך של חלק מהצופים לנבל את הפה ולאיים אחרי הפסד, ומדוע מאפשרים בקבוצות לתופעה להשפיע כל כך, וכיצד נותנים בתקשורת מקום נרחב כל כך לתופעות של חוליגניות?

פעם חשבתי שהתקשורת, בעצם הדיווח הנרחב והעקרסי ולפעמים המגמתי, הופכת תופעה מקומית שולית לבעיה בכלל ארצית. אבל היום ההסבר הזה נראה לי קצת שטחי. צפיתי במשחקה של הפועל י־ם באיצטדיון רמת גן, נגד הפועל המקומית. כל פעם ש"העיזו" אוהדי רמת־גן לעודד את קבוצתם, קמו מספר תמוכי מוח ירושלמים וקראו לעברם קריאות גנאי מעליבות. הזעם והפאנאטיות של הקללות היו אמיתיים ומפחידים.

גם מכות לא חסרו. הנה דוגמה אחת מיני רבות: אוהדי רמת־גן מעודדים: "רמת גן"! והירושלמים משיבים מיד: "על הז...-"! כשהאצבע המשולשת נשלחת קדימה להמחיש את הנאמר. כך נמשך ה"דואט" עד שהרמת־גנים השתתקו.

אני מופתע כל פעם מחדש מעוצמת השנאה והפאנאטיות. לדעתי שווה התופעה מחקר סוציולוגי רציני.

≡ שניאור נגד לנדאו: אין לבוא בטענות

אם מאמן נוטע בשחקן מסוים הרגשה שהוא בונה עליו ואחר כך, משיקולים קבוצתיים צרים, הוא שולח אותו מהקבוצה; או אם הוא מרחיק אותו על רקע אישי ולא משיקולים מקצועיים – זה מקומם. אך אם החליט מאמן ששחקן מסוים לא מתאים לתוכניותיו המקצועיות והודיע לו על כך בעוד מועד, כדי שיוכל למצוא אלטרנטיבה – אין בזה יוצא דופן, כי המאמן הוא הסמכות המקצועית.

לכן, למרות הסימפטיה לגילי לנדאו, אי אפשר לדבר על "מה עולל שניאור ללנדאו". המאמן נהג בקורקטיות ועל פי קריטריונים מקצועיים ואי אפשר לבוא אליו בטענות על כך.

≡ מיחיץ' נגד התקשורת: התוצאות ידברו

המאמן הלאומי מיחיץ' בכלה סימני כעס כלפי התקשורת. האם הנבחרת מצליחה והתקשורת מעוותת את התמונה? אין צורך להענות להזמנה של מיחיץ' ולבוא לראות מה עושה הנבחרת באימוניה כדי לקבוע שמצבה עם חורק – ההופעות נגד אייר ובליטה הספיקו.

התקשורת בכללותה, ובזה אני משוכנע, רוצה מאד לראות את הנבחרת ואת מיחיץ' מצליחים. וגם תדווח על כך בהתלהבות. יש עוד מספיק זמן להתארגן. נגד התוצאות אי אפשר יהיה להתווכח.

צלניקר מאמן עמידר

גדי צלניקר, מאמנה המפוטר של הכח ר"ג, יתחיל היום לאמן את מכבי רמת־עמידר. אתמול כבר הוצג צלניקר בפני שחקני הקבוצה, שוחח עמם, והבהיר להם כי בטוח הוא להביא את הקבוצה לפליי־אוף העליון. נסיונותיהם של חברי הנהלת עמידר ואנשי מרכז "מכבי" להביא את מאמן הקבוצה עד לשבת האחרונה, אלי כהן, מהתפטרותו, עלו אתמול בתוהו.
אלכס פרלסמן

חודורוב, גלזר ופרס ישראל

ח"כ מיכה רייסר הציע אתמול לשר החינוך יצחק נבון להעניק את פרס ישראל ביום העצמאות הקרוב לשני כדורגלני העבר יהושע (שייע) גלזר ויעקב חודורוב. השניים, לדברי רייסר, היוו ספורטאים למופת (למרות שלא שיחקו בבית"ר...) שייצגו את המדינה בכבוד בזירה הבינלאומית ואין ראוי מהם לקבלת הפרס בשנת ה־40 למדינה.
בן כספית

≡ טנ"ש: מחזור מקוטע

מחזור הנעילה של הסיבוב הראשון של הליגה הלאומית בטניס שולחן הערב יהיה מקוטע עקב היעדרותם של מספר שחקנים בתחרויות בחו"ל. במחוז דרום יתקיימו המשחקים: הפועל חולון – אליצור פ"ת; הפועל באר־שבע – מכבי קרית מלאכי; מכבי יוסף ת"א – מכבי רחובות. בצפון: מכבי חיפה – הפועל חוף חפר; הפועל חדרה – מכבי נתניה.

המשחקים בין הפועל לוד להפועל רמת־גן, בין מכבי ת"א לאליצור ת"א, ובין מכבי זכרון יעקב לאליצור נתניה – נדחו ל־10 בינואר.
דוד דודסון

כדורעף: בסימן 13

הערב יתקיימו משחקי המחזור ה־13 בליגה הלאומית בכדורעף. מוליכת הטבלה, מטה אשר, תארח בביתה את איחוד עירון ותשחזר כנראה את תוצאת המשחק בסיבוב הראשון, 0-3 לזכותה. יתר המשחקים: קרית אתא – רמת אביב (1-3), המעפיל – רמת השרון (0-3), כפר סבא – העוגן (1-3), מכבי חיפה – שריד (2-3), מכבי פ"ת – בת־ים (1-3).
אבי פלד

מכבי אופנועים ת"א

מועדון אופנועי המוטוקרוס יהיה מחלקה רשומה באגודת מכבי תל־אביב – כך נקבע במו"מ שהסתיים בין ראשי האגודה התל־אביבית וראשי מועדון האופנועים. בין השאר סוכם כי מכבי תל־אביב תכשיר מסלול מיוחד באיצטדיון המכביה למרוצי סופרקרוס, שהם מסלולים הקפיים לתחרויות באיצטדיונים.

יו"ר מועדון האופנועים, דני אוחנה, מסר כי פריסת החסות של מכבי על אופנועני המוטוקרוס תביא לתנופה מחודשת לספורט זה. אוחנה אמר כי מכבי ת"א תעשה אצל הגורמים המוסמכים להורדת המיסוי הכבד על חלפים וציוד אישי לאופנועים.
צבי קליינמן

העתודה רוצה להקדים את הלאומית בהשגת נצחון ראשון בעידן מיחיץ'

היום ב־14.30 בכפר־סבא נגד עתודאי שוייץ ≡ מיחיץ' זועם על ירון כהן

מאת אלכס פרלסמן

נבחרת העתודה בכדורגל מסוגלת לתת היום קרן אור למאמן הלאומי, מילאנקו מיחיץ', השקוע לאחרונה בסבך חולשותיה של הנבחרת הלאומית. עתודאי ישראל, בהרכב חסר, יגלו שאפתנות בגומלין עם עתודאי שוייץ, ב־14.30 בכפר־סבא. "נשתדל להשיג נצחון בכורה בין־ארצי בעידן מיחיץ'" – אמר קפטן העתודה, שוער נתניה יעקב בלדב.

בלדב הינו אחד מהחמישה ששותפו במאי השנה במפגש החוץ עם העתודה השוייצרית (1-3 לשוייץ), ויקבלו הזדמנות גם היום. דוד גורדנה, כובש שער התנחומים, אמור להיות שחקן מפתח בגומלין. 3 האחרים ששיחקו אז ויופיעו היום הם רז רבינוביץ, יעקב הלל ורוני לוי. החדרתי רונן שפירא, ששותף בשוייץ כמחליף, ימתין גם היום להזדמנות על הספסל.

מי שהיה אמור להיכלל בין ה־11, אבל עורר אתמול את זעם המאמן, הינו חלוץ בית"ר ת"א ירון כהן, מבקיע הצמד לרשת בית"ר ירושלים. "אינני צריך שחקנים כאלה בסגל" – אמר מיחיץ', כאשר כהן לא נאות לקבל את הערכת אנשי הצוות הרפואי, הרופא רוזנובסקי והעסיין רוזנצוייג, לפיה הוא כשיר למשחק. ירון סובל מפגיעה ממושכת בקרסול, ומשתתף במשחקי הליגה למרות שאינו מתאמן. השבת התמירה הפגיעה. הרופא והעסיין פסקו כי הפגיעה לא תמנע מירון לשחק, אבל הוא סירב להתאמן. במקומו זומן לעתודה חלוץ הפועל ר"ג, יואב זוהר.

התחד יפגע גם מכך שמהמאמן נבצר "להוריד כתה" באופן חד פעמי את הלאומיים בראל או אייזנברג, בגלל דילדול השורות בהתקפת הבוגרים. אלון נתן, שהיה מועמד לתפקיד הקפטן, פצוע. הכדורגלן השני מעל גיל 21 שהוזמן לעתודה (הראשון – בלדב) הוא קשר מכבי ת"א ארז לולו. "לולו יכול לעזור הרבה במרכז השדה" – אמר מיחיץ', שהעדיף את ארז על פני מועמד אחר בגילו, המגן שמעון מנחם.

ההרכב המשוער: בלדב; קוזושוילי, רבינוביץ, עמר, קורן; יעקב הלל, צרפתי, לולו, גורדנה; רוני לוי, שמעון ביטון. עוד בסגל השוער מנן ושחקני השדה יצחק לוי, גואטה, שפירא וזוהר.

מיחיץ' מגיב על ניפוי בוני מאמן נבחרת ישראל התבטא אתמול בצורה דרמטית כאשר נשאל לגבי הסיבות שהביאו לניפויו מהסגל של השוער בוני גינצבורג. בוני העלה השערה כי זו תגובה על ראיון עתונאי שהוא העניק, ומיחיץ' אמר: "שחקן צריך לדבר על המגרש, ולא דרך העתונות. אבל הסיבה שלא הזמנתי את בוני אינה הראיון שהוא נתן. בוני הוא שוער מצויין, אבל עליו להרגע, ולקבל שקט נפשי".

קנס 500 ש"ח לבריאלובסקי, צדוק מלכה ואוסמו הגדול

מאת יונתן הללי

דניאל בריאלובסקי, צדוק מלכה ורפי אוסמו הגדול, ספגו אתמול מהנהלת מכבי חיפה קנס בסך 500 ש"ח על דברים שאמרו לכלי התקשורת לאחר משחק התיקו מול הפועל חולון בשבת.

לפני שהחליט היו"ר יצחק אביעד לקנוס את השלושה הוא בחר לנזוף בשניים מהם באסיפת הקבוצה, טרם פתיחת האימון. בטונים רמים אמר אביעד לשחקנים "איככם מודעים למצב החמור אליו נקלעתם ונראה כי אין לכם מושג באיזו דרך אתם צועדים".

אברהם אבוקרט ייעדר השבת מהרכב קבוצתו לאחר שאתמול התברר כי חלה בדלקת ריאות. ציון מרילי (חולה) ושלום לוי (פצוע) נעדרו אף הם מהאימון. אתמול התכנסה הנהלת הקבוצה ולא הועלתה לדיון האפשרות להפסיק את עבודתו של קשטן.

"לנדאו יוחזר - או ששניאור יעוף"

מאת מאיר ריפמן

"צריך להחזיר את גילי לנדאו לקבוצה, ואם המאמן יצחק שניאור לא רוצה אז הוא יכול להסיק מסקנות – ואני בעד שיעוף" – זו העמדה הנחרצת של חבר הוועדה המרכזת וועדת הספורט העליונה של ההסתדרות, משה ולדמן, שהוא גם חבר מוסדות הפועל ת"א ונימנה על הנהלת הגג באגודה.

הנהלת הגג אמורה להתכנס היום לישיבה מיוחדת כדי לדון בפרשת גיל לנדאו. ולדמן לא ישתתף בישיבה, אך עמדתו תוצג שם.

"ברגע שאני משלם לשניאור משכורת ואני נושא באחריות ציבורית אז הוא חייב לעשות מה שאני אומר לו, כי הוא שכיר. הבעייה היא לא אם להציבו בהרכב, אלא לאפשר לגילי להתאמן ולהיות בסגל הקבוצה. אחרי שאני רואה את החולשה בהפועל ת"א – בהתקפה ובקישור – גילי עוד טוב יותר מאלה שמשחקים" – אמר ולדמן.

היום תועלה גם דרישתו של מזכיר האגודה, מאיר ברנשטיין, להחליף את מנהל הקבוצה, גדי תבור, וידון גם מצבה הכספי הקשה של האגודה, שאינה יכולה לשלם השכר לשחקניה.

בר 'אפילו לא סמ"פ'

חיים בר ממשיך להחרים את אימוני מכבי נתניה בגלל הדחתו מתפקיד הקפטן. במרכז נתניה נפגשו אתמול הקפטן החדש בני לם, ברוך חזן ומספר עסקנים נוספים ותוך כדי מהלך השיחה הופיע חיים בר. "יש לכם אימון?" הוא שאל את חבריו, ולם השיב לו "מה זאת אומרת יש לכם?". בר התעלם מהתשובה והסביר מדוע הוא מחרים את אימוני הקבוצה: "בצבא יש מ"פ וסמ"פ. הסמ"פ ממלא את מקומו של מפקדו בהעדרו. במכבי אני אפילו לא סמ"פ. הבנתם את הפואנטה?" הוא שואל את חבריו.

אוהדי הקבוצה מתכוונים ליזום עד היום סולחה בין המאמן לשחקן.
אודי אדרי

מזל טוב, יאני

אלי יאני, כדורגלן הפועל כפר־סבא, הפך אתמול לאב. ליאני ולרעייתו ענת נולדה בת בכורה בבית היולדות בכפר־סבא.

"אני מאושר" אמר אמש יאני. אלי ורעייתו טרם החליטו מה יהיה שמה של הגברת הצעירה.
איתן אורטסמן

לוח מעריב
קריירה
ג'

המשרד הראשי: בית מעריב, רחוב קרליבך 2, תל־אביב מיקוד 67132. טלפון ישיר למסירת מודעות: 5611111 (רב קווי). מחיר מודעת מינימום (8 מילים): 80 ש"ח. כל מילה נוספת: 10 ש"ח (המחירים כוללים מ.ע.מ). מחיר אחיד לכל ימי השבוע (כולל ערב שבת וחג). מחיר מודעות "מוזן" בגודל 1 אינץ' למשך שבועיים 316.25 ש"ח (כולל מ.ע.מ.)

בשיתוף עם THE JERUSALEM POST

הצעות עבודה
3000

עבודה
3000

מפתח ל"עבודה"
(מדורי המשנה מסודרים על־פי סדר הא"ב)

3020	אופסקאים
3030	אחזקה ותחזוקה
3040	אחיות ובח עזר
3060	איטסטציה
3070	אריגה וסריגה
3075	ביטוח
3077	בני/ות לוויה
3080	גזירה ותפירה
3090	דיילות ומדריכות
3100	דפוס
3120	הנהלת חשבונות
3140	חוקרים
3160	חיילים משוחררים
3200	חשמל ואלקטרוניקה
3220	טבחים וקונדיטורים
3240	טבחאים/הדסאים
3280	יהלומים ותכשיטים
3283	כימאים
3286	כלכלה וניהול עסקים
3290	לבורנטים ורוקחים
3295	מבית לבית
3297	מדריכים/ות
3300	מהנדסים ואדריכלים
3320	מוכרים/ות וקופאים/יות
3330	מוסיקה ובמה
3340	מורים וגננות
3350	מזכירות
3355	מחשבים ותוכנה
3360	מחסנאים
3361	מכונאי תעשיה
3363	מסעדות ומלונאות
3365	ספקים וסוכני מכירות
3380	מפעילי ציוד מכני
3385	מצילים
3390	מרצים
3400	נגרים ורפדים
3440	נהגים
3450	נוער עובד
3460	סטודנטים/יות
3480	ספרות וקוסמטיקה
3490	ספרנים/יות
3500	עובדי בניין
3505	עובדי חקלאות וגינון
3510	עובדי מוסך
3520	עובדי מתכת
3540	עובדי ניקיון
3560	עובדי סעד וקהילה
3600	פחחות וצבעות
3620	פרקדין
3640	פועלים/ות
3645	פיזיותרפיסטים ומסאז'יסטים
3650	פיסיקאים
3680	פסיכולוגים
3720	פקידות וקלדנות
3722	פרסום
3725	צבעים
3730	צילום ודוגמנות
3733	ראיית חשבון ומשפטים
3736	רופאים
3740	רפואת שיניים
3760	שליחים/ות
3800	שמירה ואבטחה
3845	שרטטים וגרפיקאים
3860	תחום הבריאה
3880	ביקוש עבודה
3920	הכשרה לעבודה

לספרד ספק בצפון דרושים עובדי־ צור 03-800429 (19604)

דרוש בחור לאחר צבא, לעבודה כנר בן לגיזום אומפוסים. 03-5708137 (20571)

בחור אחרי צבא או נוער, לעבודה באלקטרוסטטיקה, לימוד עובד לרכב. הכשרה במקום. 372594 (20578)

בחור צעיר לאחר צבא + רקע טכני, יבוא, יהודה הלוי 64 ת"א. (21630)

5000 דולר!!!
לנאות ואינטליגנטיות
בליווי ואירוח
אנשי עסקים ותיירים

לפרטים ותאום ראיון אישי "אפולו" 03-625015 (22747)

לחברה ארצית
לשרותי כח־אדם
דרוש מנהל סניף
לכפר־סבא

לרצפות עצמון בפ"ת
דרושים
★ מלגזן
★ איש אחזקה

נסיון בהידראוליקה ופנאומטיקה 03-9231901/2 (21599)

לחו"ל/קניה
מנהל עבודה
למפעל מתכת (40 עובדים)

ל"מנפאואר" ת"א
דרושות

קלדניות מסוף

מנוסות
בהזרמת חומר של
בנקים על מחשב
"אלבט" בלבד.

נא לפנות
בהקדם
כדאי לכן

ת"א, רחוב בן־יהודה 12,
א'-ה' 14:00-08:00,
טלפון 03-298877

מנפאואר MANPOWER
החברה הגדולה בעולם לעבודה זמנית
(22758)

1000 דולר
מינימום
לחודש

"עמל"
לטכללה הטכנולוגית
העירונית מקיף "עמל"

דרושים מיד!!
מורה
לביולוגיה

מורה/מדריך
למכניקה

פקיד
ראשי

למשק נשמ"ת
ברמת השרון
★ מבשלת
★ מטפלת

(25337)

למחלקה
להשמת בכירים

מהנדסי
אלקטרוניקה

● נסיון 3 שנים בתחום
פתוח דינמי לעבודה
בחב' עתירת טכנולוגיות
באיזור רחובות.

"קוד קוד" שרותי כח
אדם רח' דיזנגוף 34,
ת"א טלפון: 03-286111

מעסיקים ב־
ארה"ב ודרא"פ
מעוניינים בכם!!!

אקדמאים

בתחומים:
● אוירונאוטיקה
● מחשבים
● אלקטרוניקה
● הנדסה
● ניהול

לחברה קבלנית לבניין
דרוש
מנהל עבודה
לעבודות גמר

לחברה העוסקת
בפיזור מדבר
דרושה בעלת רמה
כמזכירה/פקידה

עד 4500 לחודש
1. מקדמי מכירות
2. מדריכים/ות
בוגרי בי"ס שדה

S.O.S
כח – אדם
★
אנשים טובים
לעבודה טובה
★
רח' פינסקר 7 ת"א
03-292190, 03-296384

"שמגר"
חברה ארצית
לשרותי כח־אדם

★ מלצרים 5 ימים בשבוע
★ מבקרי איכות 5 ימים בשבוע
★ עובדי דפוס 5 ימים בשבוע
★ מהנדס כימיה לעבודה בדרום

ס.ג.ע. – סיעוד, ליווי ועזרה
24 שעות ביממה
03-242142 03-221573
מסריק 17 ת"א

"אדם לשרות אדם"
ארגון הגג
לטיפול סיעודי
מוקד לסיוע סיעודי
24 שעות ביממה
בבית ובבית החולים
אחים/ות חובשים/ות
03-5464395, 03-5464293
03-5464815, 03-5461727/8
שרות עם כל הלב!

אנגלו סכסון
שרותי אחיות
24 שעות
03-210604 03-228747

סיעוד
שרותי אחיות פרטיות
וחובשים!
החברה הראשונה
והמובילה בישראל!
03-737947
04-381111, 02-636505
סיעוד

פקיד/ה
גביה
לחב' ביטוח
בת"א
★

03-371465 "א.ו.ה."
03-371928

חוק הזדמנות
שווה בתעסוקה
תשמ"א – 1981

לפי חוק זה אסור לשרוב לקבל אדם לעבודה מחמת מינו או מעמדו האישי או הורות אלא אם אופי או מהות של התפקיד מחייבים זאת.

אופסקאים 3020

אחזקה ותחזוקה 3030

לנדנון אוברזון ר"נ
דרושות
★ תופרות "זיגזג"
★ עובדות לעבודת יד

איטסטציה 3060

אריגה וסריגה 3070

ביטוח 3075

"פוקס את ארתה"
שרותי סיעוד
השגחה וטיפול רפואי
24 שעות ביממה
בביתך או במקום אחר
חידוש!!!
פיזיותרפיה אקטיבית
ופסיבית בביתך
03-235927

אחיות ובח עזר 3040

למשרד הבריאות
דרושים
אחיות ואחים

בני/ות לוויה 3077

גזירה ותפירה 3080

דיילות ומדריכות 3090

דפוס 3100

למכירה מצלמת
אופסט
350 VGC
דייליטר

הנהלת חשבונות 3120

משרד הנהלת חשבונות
פעיל מעוניין לקבל כל
סוגי תיקים כולל משכורות
והצהרות־דוחות כספיים

מנהלת
חשבונות
מנוסה

5 משרות בהנהלת חשבונות, דרוש 3/2 משרד הנהלה + הנהלת חשבונות עם 3 בהנהלת חשבונות ...

דרושה מזכירה/ה עם 3, נסיון מוכח בהנהלת חשבונות וחשבונאות. לפנות בכתב ת.ד 53112 תל־אביב.

חוקרים

למשרד חקירות בתל־אביב דרוש מתמחה, 12 שנות לימוד + רכב. ת.ד. 11533, תל־אביב, שכר מתחמה.

למשרד חקירות חוקרים פרטיים מר סבים ומתאמנים מסוגים.

חיילים משוחררים

לעבודה בסחונית בחו"ל

דרושים

קציני מילואים

תנאים נדרשים:
● גיל 21–27 ● שירות מלא ביחידות שדה כלוחמים ומפקדים ● ידיעה טובה של השפה האנגלית ו/או בשפות אירופאיות אחרות ● השכלה תיכונית מלאה (בגרות) ● כושר גופני טוב ובריאות תקינה

המתאימים יצאו לשליחות של כשנתיים בחו"ל

(אפשרות להעסקה גם בארץ)

מועמדים המוכנים בכל הדרישות לשלוח קו"ח בכתב יד לת.ד. 39350 ת"א מיקוד 61392 תוך ציון קורות חיים ...

— פונים מוסמכים יענו —

חשמל ואלקטרוניקה

א.מ. אלקטרוניקה מבצעים

הרכבת מעגלים מודפסים, חיווט כבלים, הרכבת מכשירים. מרכז צבר אזור 16 ק. ביאליק 04724030, 04716755, 04719466

מכונאים/הנדסאים

מהנדסים/הנדסאים

דרושים

ליעקב טל

מהנדס/הנדסאי בנין

נסיון עשיר בקונסטרוקציה פלדה, חיוב מהנדסים, מעגלים, חזוקים. למתאימים שכר מ־1000 ... תיאום ...

לחברת לב מבלמים

מכאי/הנדסאי מכונות

הנדסאים

קאד — מהנדסים

קורסים

באוטוקד

למפעל מקסטיל

"סריגי לבנון"

דרוש

מכונאי

למכונות הגרביה, תנאים טובים למתאימים.

"ללמד — הנדסה ממוחשבת"

קורסי "אוטוקד"

לשרטוט ממוחשב

בנייה ועיצוב פנים

מהנדסים ואדריכלים

אדריכלים

אדריכל

— ומהנדס בנין

בעלי נסיון

למשרד תכנון

רשות הנמלים

הודעה על משרה פנויה

ממונה על התקשרויות חישובים מעקב ובקרה

דרישות: ת"א בדירוג מינהלי בכיר 10 + 11 בדירוג המהנדסים. דרישות המשרה: * נסיון של 5 שנים לפחות בתחום בסוויות וכרס עם מהנדסים, קבלנים, ספקים ויצרנים בעבודות הנדסה אזרחית * ידע ונסיון בהכנת מכרזים וחוזים בעבודות הנדסה אזרחית * נסיון בבדיקה ואישור של חשבונות קבלנים וספקים * ידיעת השפה העברית על בוריה וידיעה טובה בשפה האנגלית. ... רשות הנמלים תל־אביב ... יאוחר מיום 25.12.87 ... 74 (בית המניע) תל־אביב ... ת.ד 1316 ...

מהנדס מכונות

דרוש/ה

לחברה לתכנון

למערכות תיעוד

דרושים

כתבים טכניים

לכתיבת ספרות טכנית באנגלית

לציוד אלקטרוני מתקדם.

לפנות בכתב ת.ד 2177 חולון 58120

לבוטיק סילואת

ברמת השרון

דרושה

מוכרת מנוסה

מוכרים/ות וקופאים/ות

מורים וגננות

מורה למתמטיקה

דרוש/ה

למדרשת שדה בוקר

לשנה"ל תשמ"ט

מוסיקה ובמה

לרהיטי "ארדן"

בריזנוף סנטר

דרוש/ה

סוכן/ת

משרד החינוך והתרבות

אגף כח אדם בהוראה

הודעה מס' המשרה/1

על משרות ניהול פנויות

מנהלים

בבתי ספר יסודיים ובחטיבות הביניים

לקראת שנת הלימודים תשמ"ט

רשימת המשרות

מחוז ירושלים

מחוז המרכז

מחוז חיפה

מחוז הדרום

מזכירות

מזכירה

עברית אנגלית

למנכ"ל

מזכירה

בכירה

לחב' גדולה

בת"א

*

"א.ו.ח." 03-371470

03-371419

לחברה

לב מבלמים

דרושה מזכירה

לחברה מסחרית

בת"א

דרושה

למשרה

מלאה

מזכירת מנכ"ל

5 ימי עבודה

מזכירה

אם את

אינטליגנטית

עצמאית ומוכשרת

לחברה גדולה

באיזור גוש דן

דרושה:

מזכירה עברית אנגלית

כולל הדפסות

●

משרה מלאה

●

5 ימים בשבוע

●

שכר ותנאים טובים

●

03-9225321

אוף סדארם

לירואל

דרוש/ה

מזכירה עברית

אנגלית

מחשבים ותוכנה

מחסנאים

מכונאי תעשיה

למפעל תובלה

באשדוד דרוש

מכונאי דיזל

רצוי עם נסיון

מסעדות ומלונאות

מפיצים ומקדמי מכירות

דרושים סוכנים עם נסיון, לקונפקציה לצעירות 03-657018, 03-660696 (21741)

הדרושה יזמות מהכלל לאנשי מכירות מקצוענים לעבודה באזור מעריאם בחום לנ, לפרסוק פרסום למוצר זה על בסיס שכר + עמלה, רווחים מצויים למתאימים. 03-6292190 (21767)

לפרוייקטים מתמשכים ויוקרתיים בפרסום, דרושים אנשי מכירות 03-455249, 03-442183 (22184)

למפעל הלבשה בתל אביב דרוש סוכן מכירות לאזור הצפון, תושב האזור. 03-837339, 03-832282 (22531)

דרושים מקדמי/ות מכירות לעבודה מעניינת בנושא ביטקרים לתעשיה. בצפון, מרכז ודרום הארץ. רכב חובה. 03-834458/60 (22737)

חב' ותיקה ודינמית מחפשת
איש מכירות מוכשר
לענף הרכב
★ נסיון יתרון
★ רכב חובה
לפנות בימים א'-ה' בשעות 08.00-17:00
טלפון: 052-552515 (26586)

דרושים/ות, צעירים/ות, להפצת מגוון רחב של מוצרים לבית 052-61547 בערב. (20699)

דרושים, אנשי מכירות לבית דפוס בעלי נסיון, תנאים טובים למתאימים. 03-812369 (21664)

למוצר מזון חדש וייחודי דרושים סוכנים עצמאיים 052-443917 לדוד (בערב) (6940)

ליטוכר העורף, רציים, רווחים גבוהים + פוטנציאל גבוה. 03-482814 (8619)

לחברת יבוא שיווק דרושים אנשי מכירות, לכל חלקי הארץ, תנאים טובים למתאימים. 03-231042 (16815)

דרוש, איש מכירות למרץ ותנופה לחברה בענף המזון, רצוי עם רכב. 03-716410, 03-344961 (18372)

לשווק, מוצר מזר בנים. מקדמות מכירה, העבודה מתבצעת מהבית, השכר בסיס + עמלות. לפנות לדובה. 03-5102860 (18992)

לחברת יבוא בענף אריזה ודפוס. דרוש נציג מכירות לאחר שירות צבאי עם רישיון נהיגה. נא לפנות בכתב, לת.ד. 1262, רמת גן, 52271, עבור 0901 (19976)

רווחים גבוהים בשעות הפנאי!! סוכנים מכל הארץ!! אפשרי משרה חלקית. 052-544821 (21187)

לחברת "אורה" מקסמפיל דרושים: אנשי מכירות לעבודה במשרה מלאה, לראיון: 03-820950, 03-610870 (21642)

מקדמי מכירות מנוסים, לחברה להפצה. לאור במזון, תנאים מצויינים למתאימים. 052-554267, 052-550497 (26844)

לחברה ותיקה
בישראל
דרושים
נציגי מכירות
רכב כל שהוא –
חובה!!
נא לשלוח קורות חיים לת.ד. 9121 תל-אביב, מיקוד 61091. (21815)

מקדמי/ות מכירה
בדוכני השקם/המשביר
בכל הארץ
לתנורי חימום מיפלטלים
אפשרי משרה חלקית. הראיון יתקיים ביום ו' בין השעות 13:00-15:00 לפנות: 03-358773 (23818)

סוכני מכירות יזמים, למפעל "אלים פיזו" – צור מוצרים ומערכות ישיבה. 03-9342031 (16437)

אשת מכירות, נסיון במכירה באלבן, תמורה הולמת, אפשרות למשרה חלקית. 03-5203107 לירז (17807)

מנהל מכירות ארצי + נסיון במכירות ויזואל מקדמי מכירות לעבודה מיידית. תנאי שכר טובים. "חיבור" 03-297840 (22500)

בוגרים צעירים להפצה להיט מדלת לרכב, רווחים נאים. 03-5700105 03-5222972 (23937)

למפעל יצרני
דרושים:
סוכנים אחראיים
לקידום מכירות
03-381529 (14663)

סוכני מכירות
לתנורי חימום
לחנויות/ועדי עובדים
דרוש נסיון קודם
חברה ישראלית בע"מ לתשאם מראש 03-358773 (23807)

ל"קידמה" מאגרי מידע
והוצאה לאור בע"מ
דרושים רוכשי מודעות
לפרוייקט תדעוני במאגרי מידע דרוש יועץ נסיון ברכש מודעות + גיל 27-35 + רצוי בעלי רכב. טלפון 03-5449772 (24006)

למפעל תעשייתי ברמלה
סוכני/ות
מכירות
בכל הארץ
08-235322/3 (24023)

דרוש בעל השכלה תיכונית ואחרי צבא לתפקיד מקדם מכירות לחלקי חילוף. נסיון לא הכרחי ת.ד. 36562 תל-אביב 61364 (23818)

סוכן בענף הסכולה, מראשל"צ, עד ק. מלאכי. סמוך ביצוע מפעל. 08-463621, 08-463884 (1504)

לחברה מבוססת
דרושים
אנשי מכירות
מנוסים
בשטח הדלק
באזור המרכז
נא לפנות בכתב יד בצירוף קורות חיים לת.ד. 3065 הרצליה מיקוד 46103 – סודיות מובטחת – (25421)

דרושה סוכנת לאופנת נשים, לאזור ירושלים. 03-657710 (22046)

לפרויקטים פרסומיים קבועים, בתחום יופי גדול. דרושים בעלי רכב וקשר ברכש מודעות 03-3780067 לחברה (22163)

אם אתה בעל נסיון במכירות ויכולת ארגון וניהול צוות – אתה אתה מחפשים. 03-731130, 03-732167 (24548)

איש שיווק בצפון בעל מתמן מכירות בענק ישראל, מעוניין לקבל להפצה ומכירה בצפון מוצרים מבוקשים 06-547462 בערב (222)

לחברת הפצה גדולה
בענף הרכב
דרוש
איש מכירות
עם נסיון טלפונים: 03-370250, 03-370246 (1466)

מקדמי/ות מכירות, לעבודה מעניינת ומכניסה (750 מיסים). 03-231117 (24318)

דרוש סוכן מכירות לבית דפוס. טלפון: 03-291427 (24595)

רוכשי מודעות עצמאים, בעלי נסיון בכבוד לעיתון המופץ בארצות הברית. 03-474572 (22979)

רווחים גבוהים!! בשעות הפנאי. מכל הארץ, רכב הגלים. 03-7524047 (23429)

ליזוביץ דרושים/ות סוכנים/ות לדפוס, לעבודה בכל הארץ. 03-730098 (24526)

לממלכת שיווק של מפעל קיבוצי דרוש/ה נציג/ה מכירות לאזור מרכז. 03-725436 (1526)

לחברה מובילה בתחומה, איש מכירות צעיר, עם ידע באנגלית, הכוח מבית יוצרן. 03-5463714 (17011)

דרושים סוכנים בצפון ובדרום הארץ למוצר (ציוד משרדי) המבוקש בשוק. 03-374186 (21380)

ליהרון "שמרים האופנה", דרושים/ות בעלי הופעה וכושר שכנוע, במשמרת הפרסום 03-383532 (24732)

למשרד לחירות פנים בחולון, דרוש/ה מקדמת מכירות, רצוי עם ידע בחירות פנים. אפשרות עבודה חלקית. 03-840539 (24819)

אל
תתקשר
אם את/ה
עצלן, ביישן, תבוסתן,
חסר יוזמה
ולא מעוניין להצליח
לאחרים
03-734133
03-722315
(25969)

בהרצליה דרושה מקדמת מכירות בטלפון, במלח. נסיון מוכח, משכורת + אחוזים. 052-541946 (17374)

חברה אמריקאית מחפשת סוכני מכירות מקצועיים בעלי אמביציה, בכל הארץ עבודה במלח פוטנציאל לשכר גבוה. 03-223037 (257)

אנשי שיווק לקידום מכירות, לעסק תרמי בתחום הפרסום חוסי צבור. 03-204719 (4334)

סוכנים/ות נוצצים לעבודה ייצור מטבח/מטבחות. לראיונות מיום ראשון. 03-839790, 03-813841 (7390)

סוכנים/ות עצמאים, להפצת מוצר פירמאי חדש. בבוקר/ים 053-618778 (17527)

צעירים/ות, להפצה להיט חשוב. בשעות הפנאי 03-297108, 03-297126 (19067)

אנשים הקשורים לחברות יצוא למכירת מכירות המפרה, שעות עבודה נוחות, עמלות גבוהות. 052-447284 (25286)

סוכנים עצמאיים להפצה במוסדות בכל חלקי הארץ. 03-826636 (16675)

לשיווק מזון, סוכן מנוסה רצוי רמת גן. 03-9224229 (17214)

לחברת יבוא למוצרים במיוחדים, דרוש איש מכירות, מנוסה + רכב, תנאים מעולים. 03-911687 (7681)

לתיאטרון למוער, פיתות בתחומי האזור + מכירה (מתאים גם לסטודנט) 03-266154 (15079)

למשרד תיווך "פאר" בדשנה, דרושים סוכנים + רכב. 052-910397 (15161)

האחרונה יצאה מהכלל האשנה אנשי מכירות מעולים להפיץ מוצר [illegible] 03-292190 (16206)

למשרד תיווך בהרצליה, מקדמות מכירות, בסיס אחוזים. 052-573050 (17933)

רוכש/ת
מודעות
מנוסה
גיל 30-40 + רכב הכנסה גבוהה. אפשרי לתקופה קצרה טלפון 03-5193573/4 (11648)

דרושים אנשי מכירה, הכישורים הדרושים: 1. גיל 23–26. 2. לא נרתעים מעבודה קשה. 3. נסיון במכירות. 4. נטייה לכספים [illegible]. תפקיד רב אתגר ומגוון למתאימים. [illegible] בסיס מובטח 800 שקל. קידום למתאימים. 03-337165, 03-337146 לבקש את רחל (17650)

למפעל בירושלים דרושים סוכנים למוצרי מזון קרים וסופסאים. 02-851371 (22139)

להפצת מוצר חדש לבית/מקום, סוכן + רכב. 03-338073 (25270)

לסאון רפואי במרים מתחילים לחלקה הסטוריה, שמות נעימות. 03-338073 (25272)

לפרוייקט בלאום, מקדמי מכירות + נסיון + ידע באנגלית 03-338074 (25273)

יבואן לסטאטריקאות, מחפש סוכן עם רכב לאזור המרכז. 03-637775 (25144)

סוכן/ת בעל רכב להפצה היקף מוצרים מוער, לחזפה הצפון לתוך ות מכל הארץ ישיר מהיבואן. 03-954892 (16498)

איש מכירות לקבלת קהל, נסיון בענף הרכב וחישובים, 03-330397 03-330312 (19353)

למפעל אלקטרוניקה בתחום ציוד מאושרים, דרושים סוכנים וסוכנים אחראיים, בכל הארץ. 03-7517871 03-7516743 (19879)

דרוש צעיר דינאמי, לקידום מכירות רכב. 03-909037 03-916587 (21186)

איש/אשת
מכירות
מנוסה!
אם אתה מאמין שאת/ה שווה יותר ממה שקיבלת עד עכשיו – פה ההזדמנות שלך להוכיח זאת! 03-342213/5 (25626)

איש מכירות עם בורות, תושב צפון הארץ, באזורים ברכב, סיום א'. 03-615411, 03-622126 (15689)

חברה יבוא למטאוכות במזון מחפשת סוכן עצמאי, באזור תל-אביב. 04-666116, 04-666827 (24917)

מנהיג מחפש אנשי מכירות [illegible] 03-342213/5 (24978)

לחברת תחריכות מקצועיות – מקדמות מכירות אינטליגנטיות ובעלות אורח שפה. 03-293178 (7092)

לצעות חברה אמריקאית דרושות מקדמות מכירות פאת מטבחים בכל הארץ, שעות יחורו. 03-736871 (16517)

להפצת מודעות מוסים – 1000 ש"ח + אחוזים + הכנסה + נסמה מתלים + רכב צמוד 03-231345 (23483)

קורס מכירות, פרסום ומכוניות ברכוש ונבסופו מקום עבודה מובטח. 03-229353 (23498)

נציג/ת מכירות!! לשיווק וכסים, בתוכנית ל' !! משרה קבועה ומזרח, בהרים: 03-295303/8 (15294)

לחרטי "שמבר" בראשון לציון, דרוש איש מכירות מצוות לענף ההרמים. 03-9246111, 03-942643 (15400)

נציג מכירות, לרכוש מודעות. מגיל 25, בעל רכב, לראב 03-650737/8 (15403)

סוכנים + רכב, לשיווק קפה ומכונות אספרסו, בתנאים מפתים. 03-384443 (17295)

"לארגנו" דרושים. אנשי מכירות מוסיים + רכב להפצה "מוצרי חשמל. 03-955405 (17680)

"סאיי פור". השקעות אבנים, דרושים סובנים/ות. 052-457001 03-282330 (17688)

לחברה ותיקה מובילה בתחומה ציוד [illegible] 03-222939 [illegible] 02-699869 (18045)

למפעל מוצרי מזון קפוא דרושים: [illegible] 03-9232530/3 (18240)

ספיין לאספקה טכנית בכל הארץ + נסיון - 03-475770 (21746)

לאופנת איגום דרוש, סוכן מקצועי. 03-848881 סיום א' (17679)

לחברת "יבוא בהרצליה דרושה איש/ת מכירות [illegible] 052-551030 לפנות לחגית (17936)

לחברת יבוא כלי בית דרושים סוכנים מנוסים + רכב. 03-879004 (18338)

דרוש איש מכירות לענף [illegible] ת.ד. 903 רמת גן 52109 (26146)

דרוש איש שיווק בעל נסיון לחלקי חילוף. תנאים טובים לת.ד 36562 תל-אביב 61364 (11685)

דרוש איש מכירות, בעל נסיון, רצוי ידע בסיסי במחשבי פי.סי. צעיר גילאי 22 ומעלה (אחרי צבא). 03-5400388 (15752)

בחור אחראי + רשיון סאחר פחות תקוה. [illegible] לעבודה קבועה. 03-9368546 (11823)

לאגנו מכסון הרצליה דרושה איש/ת מכירות, חובה/ת אמריקאי + רכב. 052-872569 (11840)

1. מקדם מכירות מגיל 2 מקדמי מכירות לציוד רפואי בעלי רכב עריפות ברקע פרא-רפואי. "סימור" 03-242346 (15862)

ל"הוליווד" פרסום ושיווק: מקדמי/ות מכירות בענף המלונאות, הכנסה בשר נ"מ. 03-454203 (15987)

מקדם מכירות + רשיון לנסיעה, לציוד למתנה. 03-292797 (16005)

אנשי מכירות, בעלי נסיון, ספרים, [illegible] 03-889744 (16043)

סוכן/ת מכירות, לתכשיטים + נסיון, תנאים טובים. 052-556082, 03-448880 (16193)

לחברה בינלאומית דינמי ומאפיין, לאחר שירות, בנור, תיכון, סיכויים להתקדמות. 03-371282 (17644)

מקדם/ת מכירות, לאחר צבא, ליהום מצורפים. 03-5610428 לאמי. (16171)

איש מכירות, בענף המשקאות, 03-655908 לאירלנה עד 14:00 (19352)

לאמריקאן אקספרס דייל/ת מכירות לבתי שוק בארץ. 03-294654, מוריל. (7036)

אנשי/נשות מכירות, להפצה מוצר [illegible] 03-324975, 03-316971 (19616)

ל"דור 2000" בצר צבא, אנשי מכירות + רכב, הכנסה גבוהה. 052-25959 (19645)

דרושים אנשי מכירות למוצרי מחשב, בכל הארץ "מוליב" 03-7514206/7 (19854)

דרושים סוכנים, להפצה מוצרת פיור רית, בכל חלקי הארץ. 053-335532, 053-610928 (20090)

כריסי מימה לאירופה, לאחר 3 החודשי עבודה, רווחים נבוהים, גיל 18-35 (גם בשעות הפנאי). 03-7513562 לבקש את אמנון (21476)

דרוש איש מכירות לציוד אלקטרוני, (קופות רושמות). 03-229223 (20136)

דרושה סוכנת לפרפומריות, לאזור המרכז, רצוי נסיון. 03-9234332 (12778)

סוכני מכירות מנוסים במכירת חבילות נופש, תנאים טובים למתאימים, "א.ע.ח." 03-371470, 03-371465 (19910)

מסוגל למכור?
הצטרף לקורס קצר
למכירת תכניות
חסכון לילדים
הכוונה והדרכה 03-5181140 (26880)

לחברת מזון גדולה, במרכז הארץ, דרוש סוכן עם קשרים עם מסעדות וקיבוצים, להפצת מזון קפוא, מרפא לבעל רכב פרטי, תנאים טובים. 03-9247694 (22734)

ליפתמכבר, חברה ליבוא מוצרי אלקטרוניקה, דרוש סוכן, לחנויות, בעל רכב, 03-829665 (23784)

נציג/ת מכירות מנוסה, למוצרי פרסום קידום מכירות. 03-260143/4 (24930)

למען רקע, דרושים סוכני מכירות עם נסיון. 03-301678 (25099)

לאופנת נשים "מרי-ליק", דרושים סוכנים מנוסים + רכב. 03-380941 (25304)

ליבואנים דרושים סוכנים/ות להפצה, סימני ידיים, מיבשי שיער ומאבקי [illegible] בכל הארץ, באזורים, הפרצות. 03-658498 (7280)

לאופי צעמים בעלי רכב, עם נסיון מלוח בענף הספרים, מבית לבית. 03-297126, 03-297108 (16420)

איש מכירות דינמי לחברה ומחשבים. 03-741436 (20602)

סוכן + רכב, בקוסמטיק, למכירת מוצרים במוסדים ובמפעלים. 03-622051 (22239)

מעוניינים במשתקים אמריים למוצרים "חדשים" בלעדיים!! 052-541538 19:00 (23104)

להוצאה לאור "דבר" בצפון דרושים סוכני מכירות [illegible] 03-221436 03-226049 (22372)

לחברה במשת הפרסום דרושים סוכנים בכל הארץ 052-452020 (7107)

למשרד פרסום, נציגת מכירה, [illegible] 03-235698 (8638)

דרושים סוכנים עצמאיים בעלי רכב מסחרי, לשיווק מכונות וציוד מכני. 03-250132 (22645)

דרושים סוכני מכירות + רכב, בענף הקוסמטיקה, רצוי נסיון קודם. 03-803152 (23773)

סוכני מכירות למוצר ייחודי, תנאים מצויינים. 03-776011, 03-773050 (9241)

לחברה לתיווך תעשייתי, דרוש נציג מכירות. [illegible] 22882 תל-אביב (9311)

לפרוייקט חינוכי חיוני, אנשי שיווק, בכל רחבי הארץ, בסיס מכלה, קורות חיים ת.ד. 22, ביכנה. (4430)

לתשומת לב המפרסמים בלוח מעריב

כל המעוניינים להמשיך ולפרסם את מודעותיהם לאחר הפרסום הראשון, מתבקשים להתקשר לטלפון 03-5611111 ("ר"קוי") ולמסור את מספר הפרסום הרצוי וכן את מספר הקוד כפי שמופיע בסוף המודעה. הזמנות לפרסום חוזר הנה ללא תשלום [illegible] בקשות לפרסום חוזר מתקבלות כל יום עד השעה 16.00 ובערב שבת וחג עד שעה 11:00 בלבד

הנהלת מעריב

מפעילי ציוד מכני
3388

דרוש מפעיל לטרקטור, לעבודה בת"א. 03-705484, 03-787577 לא בשבת. (11059)

דרוש מפעיל מנוסה מקמוד קטרפילר ד' 8, באזור המרכז בלבד 03-359127, 03-776556, 03-771131 (9108)

דרוש מפעיל מפלסה. 052-61995, 052-67859 (17292)

עגורנאי מוסמך ואחראי – לחברה קבלנית 03-451214, 03-786032, 03-5461472 (18780)

מפעילים לשופל ולטרקטור באזור המרכז, לעבודות עפר ופיתוח. 052-27813, 052-441058 (10957)

מפעילים מנוסים, לתפקיד משגיח ומפקח לחברת בניה גדולה ומצליחה, במרכז, תנאים טובים למתאימים. 03-280418 (16313)

מלגזן, נסיון של 3-5 שנים לפחות, מתמצא בהעמסת ברזל בנין. 03-801151 (24877)

לחברה לעבודות פיתוח ושלילה מפעילים לשופלים. [illegible] 03-5053561 (20061)

דרוש מפעיל מנוסה לטרקטור אופני. 052-34414, 052-455505 בשעות העבודה. (6953)

בשרון, מפעיל שופל 950, עם נסיון. 052-27813, 052-441058 בערב (23475)

נהגים ונהגים
3400

למערכת הוצאה, דרוש עוד רמהים מסלה + נער. לעבודה קבועה. 03-659484 בערב (21753)

דרוש נער מקצועי, לדהרים, תנאים מובים, לנגריה בת"א. 052-456596 (21778)

נערים לפרפורציקים, למפעל מסוד באזור תנאים טובים 03-362526 (21822)

מקצועי ועצמאי לדהרים, בהסכם, תנאים מצויינים למתאימים. 03-907202 (4837)

לא.ס.ד. תעשיית מטבחי עילית, עד מרכיב מקצועי. 03-9233464, 03-9234335 (17133)

דרוש עוזר מקצועי, לעבודת ריתום, מרלון 03-5617804 (22751)

נער + עוזר, תנאים טובים, בעבודה: 03-848494 בערב 03-803045 (24530)

דרוש
נער
מכונאי
לנגריה ברמת גן
טלפון 03-773180 (24104)

דרוש רשד מקצועי, בתנאים מצויינים (מדריח מובטחת) 052-29539 (9841)

דרושים נערים בעלי נסיון לייצור ממכרים טלפון 03-782357 רמת גן (18442)

באזור התעשיה רעננה, נער עם נסיון במסגרות והרמים. 052-24279, בבית: 052-28161 (24995)

לנגרית א.ד.ם בחולון, דרושים: עוזרים ונגרים מנוסים פורמייקה, הכאא 34, א.ת חולון 03-5592269 03-802025 (23601)

בקרית אריה, דרושים נערים מקצועיים + ידע בתוכניות. 03-9230374 03-769970 (14928)

נער מקצועי למסגרות, הקורא תכניות, משכורת גבוהה. 03-132582 בערב 03-768077 (20426)

לאו.קי, רהיטים דרוש נער מרכיב + רישיון נהיגה 03-828831 (15733)

בעלי מקצוע מהלמדים ופטטורים, להדפי ילדים בבת ים. 5513315 (16051)

לנגריה גלבוע בבני-ברק, דרושים נגרים מובים. 03-5709337, 03-787717 (16037)

נער מקצועי + עוזר, להשמה תעבודת נגר אורן 052-442880 (23722)

נער מקצועי, לעבודה לפי השעות, לנגריה בתל-אביב. 03-477774, 03-248117 (6836)

לחברה לייצור שלטים ותאורה דרוש נער מקצועי. 03-260887 (9469)

נהגים
3440

נהג + נסיון אחרי צבא 03-655586 (19465)

לסופרמרקט, רצוי מאזור השרון, לנהג קבוע 052-916840 052-20557 (20583)

דרושים נהגים לחלקי חילוף, מאזור פתח תקוה. טלפון 03-919135 (26273)

לתקרון באזור התעשיה בחולון. 1. נהג + רשיון ג' קבוע. 2. נהג לקטנוע. 03-8089337, 03-803321 (4807)

נהג מחלק מזון באזור המרכז + נסיון חובה 03-804466 (16322)

בחולון חרוץ וממורך לחלוקה בעשר חות שיווק. נסו – 800 + קידום. 03-5053156 (19328)

דרושים נהגי ספי מרינדים על אוטובוס, אפשרות גם מתצפן, עבודה קבועה. 03-316547 03-312257 (21026)

לדפוס נהג להובלה + עבודות כרייה. 03-377594 (22853)

נהג בעל רשיון למשאית [illegible] 03-294465 (22154)

נהגים + רכב פרטי/טנדר/מסחרי [illegible] 61342 (1521)

נהג רציני + נסיון, לחלוקה בשעות. 15:00 עד 03-809536 (24850)

למטבל, דרוש נהג מודר. עם נסיון. 03-823744, 03-837042 (17402)

דרוש נהג רשיון ג'. למשתלים בתור אביב. 03-290686 (18361)

נהג מעל 15 טון, באזור רמת גן. 03-762381 03-7516822 (16301)

לשיווק מזון דרוש נהג מנוסה, רצוי לוד 03-9224229 (17978)

דרושים נהגי [illegible] 052-36076 (12643)

ליפורדו-בקר בראשה, דרושים נהגים מעל 15 טון. 052-34035 (15399)

לחברה דרושה [illegible] 03-7517317 (15404)

דרוש נהג. בעל רשיון ונסיון ג'. 03-336043 (16918)

נהג + רשיון ג', מעל 15 טון עד גיל 28, פרופיל מעל 82, [illegible] 03-297840 (24909)

למפעל פלסטיק בראשון לציון, נהג ג' מעל 30 03-9612833 (22800)

לחברה שיווק בתל-אביב, דרוש נהג מחלק, עם הפלצות 03-494959 13:00-11:00 (22825)

פועל/נהג למפעל מזון באיזור [illegible] 03-50228 (20431)

פועל + רישיון ג' לעבודה קבועה בחברת הובלות. 03-5461902 (15467)

נהגים לסופרמרקט ומשאיות, בעלי נסיון במכבדות נוער 03-370938 (20434)

לאיסוף ופיזור חברה בינלאומית [illegible] עד 40 לאהרון (11690)

נהגים לחלוקת מזון עם נסיון, תנאים טובים. 03-800429 (15860)

נהג למשאית לייבור רכבת, תנאים טובים. 03-492102, 03-478152 (17939)

נהג סמי-טרילר, לעבודה קבועה [illegible] 06-587085/6 (14950)

שירות תבלינים אקספרס נהג לחלוקת תרופות, [illegible] (19483)

נהג אוטובוס מאזור המרכז לעבודה קבועה. 08-243076 (26413)

בעלי רכב מסחרי, דרוש קביה, מאזור אשקלון, לעבודה קבועה. 03-8103667 (22286)

דרוש נהג + פועל במתאים טובים 03-381505, 03-5368814 (8797)

דרוש נהג רשיון 15 טון. 03-478126 בשעות 08:00-15:00 (9063)

נוער עובד
3450

נערות עד גיל 17, לביצוע עבודות בכל [illegible] 03-627465 (24763)

דרוש נער לחלוקה [illegible] 052-912653 (15887)

נערים/נערות לפני
גיוס למפעל
תרופות/קוסמטיקה
בבני-ברק
עדיפות לתושבי האזור. טלפון: 03-776999 (7746)

מספרים/ות
3460

לעבודה בערב או בבוקר עדיפות לבעלי אשמות. 03-5101133 (19703)

דרושים מקומות עבודה!! אנו נפנה אליך [illegible] 03-343686 03-343666 (1492)

באזי לעבודה במשק בית, ביום שבע 03-5101133 (1523)

ספרים בעלי צבא, בעלי נסיון [illegible] 03-5440229 (24600)

ספרים/ות, בעלי כושר שיכנוע והופעה נאה, להכנסה גבוהה. 03-294868 (14892)

להפעלת מוקד חיפוש טלפוני. כן 03-200638 לנשים, 24:00-16:00 (17744)

ליקאר פאשן – נתם רן, דרושים שכרים/מספרות בעלי קסמות/רכב לעבודה מבוקשת 08:00-05:00 (בבוקר). 03-452427 03-457806 (16468)

ספרים + רכב לעבודה קצרה ומשר תכלית לאיזור המרכז וההרים. 03-812917 (19947)

ספרנים/ות קוסמטיקאיות
3480

קוסמטיקאית פרקוטסית, פדיקוריסטית + ספרית בכל התנאים המפתעים. 03-732658 (6993)

לתספורת, מסהרים, ספפרה שכירה, נשים וגברים, בבקריעה, בערב: 03-444105 (16314)

לספפרה בכנסים, מתקדמת 5 ימים + פדיקוריסטית, פרקוריסטית. 03-317422 (16456)

לספפרה ברמתגן, פנימית + פדיקוריסטית, עבודה. 03-7517297 ובבית: 03-7516667 (24700)

דרושה קוסמטיקאית, חובה פדיקור/ מניקור + אפילציה, בעבודה: 03-354044, בבית: 03-343794 (11546)

מתלמד/ת מוקפ/ה לעבודה מעצבת מאזור רמת-גן. 03-7512003 03-738166 (14335)

ספר/ית + קלינאית באחזים, מתקדמות, מניקוריסטית + פדיקוריסטית. 03-7527324 03-455986 (20528)

דרושה ספרית, פניסית, תנאים טובים, משמח מלאה. 03-733683 (21020)

לספפרה דרושה מניקוריסטית פדיקוריסטית מקצועית רציניה ואחראית. 03-232881 (15573)

דרושות ליעוח מבירה, לאיפור חרם מקצועי מאוד, לכנולוג נושה בנושא – נעימות, רווחים נאים, "אסתטיקה" 03-481188, סיום א' 10:00 (15118)

ברמת השרון ספרית/ית לכל היום + הפסקת צהריים. 03-491376 03-479145 (11842)

ליאמר סוכר דרושים/ות, ספרים/ות, מלכידים/ות, תנאים טובים. 03-227066 03-5449777 (19447)

ספרים/ות פדיסטית/ות פדיקוריסטית, משכורת גבוהה לספרים עם קריטות: 03-248403, 03-232348 (22366)

ליופי בחולון דרושים ספרית/פוניסית, מקצועית בלבד. 03-859019 (9006)

ספרים/ות
3490

ספרן/ית
דרוש/ה למדרשת
שדה בוקר

במר/ת אדי, רצוי קורס "ספרן" מדרשה
כישורים דרושים:
• נסיון בעבודה בספריה צבורית/בית ספר
• ידיעת מדעית/אנגלית בכל הרמות – חובה: ידע בהפעלת מחשב I.B.M P.C
• העבודה במסגרות ופיצור
• העבודה מוזמנת מהמדרשה
• לנשוא/ת המשאים חיוג מגורים מדרשת שדה בוקר.
בכבר פרטים נא לפנות אל מנהל ביריון הגוע לתחרוק מבה/בית מדרשת שדה בוקר מקוד: 84993 טלפון 057-86009, 057-86081 (26503)

עובדי בנין
3580

מנהל עבודה מוסמך – לאחר בניה. 03-786032, 03-451214, 03-5461472 (18782)

טפסנים/עבודות אחזקה טובים בתנאים + רשיון נהיגה 03-295592/4 (20526)

לקבלן, בנאים, תפסנים, שיפוצניקים, צבעים, נסיון והמלצות הכרחי 03-451213 (21513)

מנהל עבודה מנוסה לעבודות פיתוח. 03-392695, 03-399028 (23825)

לחברת בניה באזור המרכז דרוש מנהל עבודה בבנין, עם נסיון. לפנות בצרוף קורות חיים לת.ד 1178, הרצליה (24961)

מנהל עבודה לפיתוח ועפר באיזור השרון. 052-441058 בערב: 052-27813 (9224)

דרוש בנאים רצפים + נסיון ריצוף בת, מעוניין השרון. 03-9368713 (9404)

עובדי חקלאות וגינון
3585

לעבוק במושב פאה, גן אחרי צבא, לעבודה חקלאית, לתקופה של חצי שנה לפחות. 057-61388 (20226)

עובד
לתפקיד פקח
ומרינרי
דרוש למועצה לענף
הלול במשחקה
התעשייתית לעופות
באיזור הדרום

פרטים לבעלי השכלה חקלאית או בעלי ניסיון חקלאים. לקבלת ראיון התקשר טלפון 03-254191 (24391)

דרוש/ה אחראי/מקרוביולוג, לעבודה בחוות חקלאית 08-223554 (22095)

דרוש קיבוצים לעבודה במושב חרס. ביום: 02-941233 בערב: 02-941216 (21889)

קיבוצניק רק עם נסיון, לאחזקת משק צאן לחו"ל. בערב 051-882819 (23729)

בבית ארזים, במושב פאות, קלרקים בעל נסיון 057-81124 (24584)

למושב בקריונים דרושה עובדת לקטיף פרחים עד יד, טובים בבקם. (19942)

דרושים מוסים, לפרחים ורזים, מיידית + אפשרות למגורים, ביום: 03-348627 בערב: 03-348709 (19930)

לחברה קבלנית במרכז הארץ, דרושים עובדים לעבודות גנות. 03-624589, 03-615114 (20698)

למושב סמלה נמלא, דרוש עובד לרפת, יצא צבא + רשיון לטרקטור. 06-763650, 06-763483 (22866)

למושב ניצני עוז ... דרושים עובדים להקלאות, מגורים, בתקום, ובשבת: 057-73819, 057-73981, 057-74627 (24959)

לחברת גינון גנן עם ידיים טובות (צעיר). 03-362645 (25111)

גנן מקצועי + לניהול משתלה ולנטות 03-5793337, 03-703506 (לא בשבת) (6812)

דרוש/ה רפתן/ית, עם נסיון, למשק במושב פאות. 057-81337 (16310)

עובדי מוסך
3530

מכונאי למוסך פורד דיזל 5 ימים בשבוע. 03-822984, 03-830508 (18884)

דרוש מכונאי לרכב כבד מאזור פתח תקוה, תנאים טובים למתאימים!! 03-312257, 03-316547 (6457)

מכונאי וחשמלאי רכב לאוטובוסים מקצועיים, 03-771131, 03-776556 03-759127 (9144)

דרוש חשמלאי רכב מקצועי, תנאים טובים. 03-332163 (22879)

דרוש חשמלאי רכב מעולה ומשפץ מכלולים. 03-815280 (23826)

דרוש חשמלאי רכב עם ידע בשיפוץ מכלולים. 03-774236 (19206)

לאגד דרושים
למוסך ראשון לציון
מכונאים מסגרים
● לאחר שרות צבאי
● בעלי פרופיל גבוה
● עד גיל 26
נא לפנות לבית אגד, דרך מחמהקה 142, תל-אביב
טלפון: 03-432592 (23171)

למוסך דרוש מכונאי, בעל נסיון, 5 ימים בשבוע. 03-332394 03-334307 (21173)

מכונאי/חשמלאי רכב, מתקדם + ניסיון לעבודה מיידית, תנאי שכר טובים. "חיבור" 03-297840 (24918)

פחחים בעלי נסיון לאיזור פתח תקוה, תנאים טובים 03-245222 (15471)

למוסך הדרום ביפו דרושים מכונאים בעלי סוג ובעלי רכב. 03-826969 (11689)

דרוש פחח רכב, עצמאי, למוסך שרות מוסמך תנאים טובים 053-616262 (19691)

למוסך פירקס בתל-אביב, דרוש מכונאי רכב מעולה. 03-331823 (19612)

דרוש קרבורטוריסט לפחיחת מתוקה במוסך וחשמלאי רכב 03-9221997 לא בשבת (7388)

עובדי מתכת
3520

דרוש מסגר מעולה, תנאים מצויינים. 03-729084 03-727345 (20033)

לאלום פז, דרוש מסגר מקצועי לעבודות אלומיניום. 03-793280 (20561)

מסגרים בעלי מעלים, למפעל פרטי. נתיב בחולון 03-801213/5 (21372)

חרט + נסיון קונבנציונלי, חרט + נסיון CNC, כרסם + נסיון קונבנציונלי. תנאים טובים 052-38030 052-20027 (17856)

למפעל לציוד רפואי פועלי הרכבה יוצרים בעלי נסיון בריתוך אומנויות (משרה מלאה) 5 ימי עבודה, 03-9198168 למיום א' 03-5311086 (16097)

כרסם – חרט מעולה לעבודות פיתוח פסולית. 03-5591835 (23728)

חרט כרסם
+ נסיון בתבניות
וידע ביציקות לחץ

תנאים טובים לאדם המתאים 052-61374 (15939)

מנהל עבודה מוסמך לחרוסה, תנאים טובים + רכב צמוד לסחמים + חרסים מסגרים, חשמלאים, מכונאי קירור 03-623023 03-9367573/4 (17608)

עובדים בעלי רקע מכני לעבודות שמח + רשיון. 03-383630 (20325)

עבור עובדי ורבולברים + עבודות כלליות + הכשרה במקום 03-810301 03-826333 (15169)

רבינזוהסלאגה למכניקה עדינה של "יוצאי ישראל" דרושים: 1) חרט בעל ידע בכרסום 2) כרסום בעלי ביי"ס מקצועי ונסיון של 5 שנים – 03-808061 (26275)

דרוש מסגר רתך מנוסה. לעבודה בסגרות בנין 03-821542 (16486)

רתך CO2, בעל נסיון תנאים טובים. 03-805317 (23291)

לחברת לב מבלבים
דרוש
כרסם מבלתן
בעל נסיון.
טלפונים 03-231760, 03-9233881 (25943)

למפעל לסחיטת חומי פלדה, פועל, נסיון – יתרון. 03-834881 (15366)

לנחושתן
דרושים
מסגרים
בכל הרמות
לפנות לאפריים טלפון 03-5102505 (17081)

דרושים מסגרים לעבודה, לאחר שרות צבאי. תנאים טובים. 03-821721, 03-887644, בערב. 03-748314 (9461)

למסגרית דרוש בעלים מסגר מסחרה לייצור מבנים. 03-356797 03-362747 (30820)

לחברה הנדסה ומסגרות, מסגרים בכל הרמות, העבודה מיידית. 03-296384 (17759)

סוכנות/רתך, קורא שרטוט + נסיון, לעבודה מיידית, תנאי שכר טובים, "חיבור" 03-289597 (24844)

כרסם קונבנציונלי/CNC (חרט) + נסיון, לעבודה מיידית, תנאי שכר טובים. "חיבור" 03-289597 (24847)

חרט קונבנציונלי + נסיון לעבודה מיידית, תנאי שכר טובים, "חיבור" 03-296846 (24872)

למפעל תאורה דרוש מסגר לעבודות ייצור 03-336043 (16823)

דרוש מסגר. נא לפנות לטלפון: 03-5566222, לפנות למרדכי. (24929)

מסגרה בצור תבניות למפעלי פלסטיק + מתכנת בכתב מתכת ונסיון עבור חרט ב-CNC, ת.ד 146 הרצליה עבור 100 (23296)

דרוש מפעיל מכונות חיתוך וכיפוף פחים, רמלה 08-228175 (16504)

דרושים מסגרים מעולים, למפעל מתפחת, תנאים טובים. 03-808625 (15447)

חרטים קונבנציונלים, מסגרים, רתכים לאזור המרכז תנאים טובים למתאימים 03-245222 (15568)

לעבודות אלומיניום, דרושים עובדים לייצור והרכבה באזור יהודה 5 ימים בשבוע, ובערב 03-347366 03-471186 (18025)

חרט לעבודות ייצור, נסיון עד 5 שנים 03-7513616 (20637)

דרוש חרט, עם נסיון טובה, לעבודה מתל-אביב. 03-702148 (15177)

דרוש עובד להרכבות תריסים אלומיניום + רישיון ונסיון בעבודה, 052-446044 בערב 052-20635 (18851)

דרושים עובדים למפעל ייצור תריסים וחלונות 5 ימים 03-302097 (19776)

לכפיר מעליות בראשה, מסגרים + ידע בריתוך פחים 052-448212 (12152)

למפעלנו בקרית-אריה פתח-תקוה, מסגר מכונות, 03-9231774, בערב: 03-767951 (22292)

מסגרים, רתכים וחרטים, מוולה פייח מרכזם 32 עד 03-913517 (26070)

דרוש מסגר למסגרות בניין בעל נסיון ורישיון נהיגה הכרחי להתקשר לסילווה 805691 (16742)

חרט כרסם מעולה עם רקע בהדרכה והוראה לעבודות ייצור עם עשר 03-805534 (16482)

בתנאים טובים, רתכי ארגון לעבודות מעמורות, לתקופה ממושכת "יוסי" 03-284494 08-473832 (16629)

לעבודה קבועה דרושים לפצבעות אבקה עם הובשים, דרוש צבע + רתך מבר, למתקנת ההרכבה עובד ורייד 03-827307 (22097)

לחברת "טורטוכת" הכפר תבניות לפלסטיק, דרוש מבלתן מעולה מוסמכים. 03-774039 (22249)

למפעל בענף המתכת בדרום תל-אביב. 1 מפעיל ציוד למשמרת שנייה, 1 מסגר לסכי 3 אחראי מפעל רווח לשולחן 03-826174 (22257)

למתלקה פיתוח דרוש חרט לתבניות, נסיון בכל דנה, ואני עם שליות 03-9664350 (16523)

למפעל בחולון, 5 ימים בשבוע 03-5993960 (9204)

לבית מלאכה פרטי במרכז פתח תקוה, דרוש חרט 03-9341762 (9042)

דרוש חרט מעולה, לעבודה עתה"צ, בכסמים. 03-774039 (9297)

דרושים כרסמים חרטים, בעלי ביה"ס מקצועי טלפון 03-374453 (9314)

עובדי ניקיון
3540

לביתהזולים באפקה דרושים עובדים/ות נקיון למשרה מלאה לפנות לברבה. טלפון 03-411175 (20329)

עובדת נקיון למשרד ביפו למשרה מלאה 16:00-08:00 03-837146 (3516)

לעשות הבוקר, 6 שעות ללא שישי באזור פרדס-כץ 03-729657 (25283)

דרוש עובד/ת נקיון למוסדות ספורט בבני-ברק. 052-915872 14:30 (24649)

לבית מסך רהיטים בתל-אביב. דרושה מנקה במשרה לפחות 14 שעות. 03-811138, 03-821921 (11574)

לעבודה משק הקיון, הצי משרה בה"ר פר מלפון 03-845705 (15216)

למתקין פיו, דרושים עובדים/ות מקצועיים/ות לפרויים וניקיון 03-884081 03-5031472 (21039)

640-750 ש"ח לזוג לנקיון משרדים בת"א בערב. 03-953831, 03-998168 להתקשר 16:00-12:00 בלבד (21500)

דרושה עובדת נקיון, תשלום פאוסים לחודשיים וחוויה מרכזת בין שלוליות חוצי מכון וסביבה. 03-324407 (20968)

לנקי מרכז הבשמה בקיבוצי, דרושים בחורים/ות לעבודת נקיון חלקית. 03-373222 (18159)

עבודות נקיון לאוניברסיטת תל-אביב עבודה קבועה 03-485270 "קבלן לב בע"מ" (25907)

עבודות נקיון לעבודה בשעות ריכות בוקר, רוצה והוצמא ותנאים ועצמאים טובים "העבודה", בגיהין 14 ורבוצחת 08-492121, 19:00-08:00 08-457292 (19332)

עבודות נקיון למשרה מלאה ברמת גן עובר בעבודה. 03-7517087 (9649)

עובדי משק וקהילה
3560

עובד/ת
סוציאלי/ת
דרוש/ה
למוסד ציבורי שיקומי

כישורים:
בוגר/ת בית ספר לעבודה סוציאלית באחת האוניברסיטאות בארץ בשנות סיפורית שיקומית.
נסיון בעבודה בתחום השיקום
נא לשלוח קורות חיים + תעודות השכלה לת.ד 773 טבריה (26552)

לפנימיית ילדים בחל-ברוך, דרושה עובדת סוציאלית 1/2 משרה + נסיון 03-479853, 03-354049 (22125)

עוזרות ומטפלות
3600

מטפלת מנוסה לתינוקת 3 חודשים, 03-724131 16:00-08:00 (20066)

בראשון לציון, מטפלת לילדה בין + אחזקת בית, 09:00-15:00 , חמישה ימים. בבית: 03-9995517, בעבודה: 03-814036-7 (20244)

למשפחה רחת תנת, ליד הרהשומה, משק בית + ילדים + רצוי לינה. 03-258726 03-349417 (20574)

עוזרת לתחזוק מלא, 6 ימים, אפשרות כלינה 03-725776 (21760)

שמרה + המלצות ל"א מעמים בשבוע, + קבלה ילדים 03-5412624 (24025)

מטפלת חמה ומסורה לתינוקת ולזה ועזרה בבית, 03-421531 (25556)

לעזרה בבית, וקי + בישול, 5 ימים, 03-492561 (20316)

בתל-השומר מטפלת לתינוק ונסיון מהמלצות, 08:00-14:00 03-264886 (6820)

לנקה צהל, אחראית לעזרה וסדרים, שכר טוב. 03-748844 (15836)

ברמת-השרון דרושה מטפלת לילדה ואפשרות לעבודת בית, 5 ימים בשבוע. 03-484836 (16826)

דרושה בחורה למיפול בילדים + משק בית + לינה, בבית יהושע 053-699420 (20034)

בכפר נגים מטפלת מעולה לבת שנה, משרה מלאה, 03-9264137 03-9243090 (22717)

מטפלת בזי ילדים בבית, מומה ושהה + המלצות, לתינוקת בגיזוי אחה 13:00-07:30, 16:00-07:30 ר' 20 בתתרקפה. 03-9230098 (11602)

ברמת-השרון, מטרים + משכורת, לבר ספלה אחראית ל-2 ילדים, 03-494070 (11621)

ברמת-השרון, למשק בית, רוקין וכד' שול, 5 ימים 03-216513 03-473708 (11888)

בכפר-סבא דרושה מטפלת + משק בית, כולל לינה 052-449862 (13337)

ושרת אופר למשפחה בנרמלה בית רעננה. 02-271435 (15875)

מטפלת לתינוקת + הסלצות + עבודות בית קלות ולינה 03-477862 03-482108 (15880)

בצהלה – מטפלת לתינוקת + עבודות קלות 6 ימים 03-478139 (16158)

מטפלת לתינוקת + עזרה קלה בבית, שעות עבודה 08:00-15:00 03-5412179 (17696)

בפיתוח, מטפלת משק בית, אפשרות לינה + המלצות, רשיון נהיגה 03-5465529, 052-572293 (18552)

לפונסיונריה בבבלים אשה רחבה לבוקר ואחה"צ, 03-776205 03-799960 (18976)

דרושה עוזרת בית בכל קרן בתנאים מובים. 03-766818 (22733)

להחזיק משק בית כולל בישולים ולינה, למשמר דחי ומפיעל לפזה"ץ, 03-249121 03-5412096 (16488)

דרושה מטפלת מעולה, לתינוק, במשך 17:00-07:30 ימי 03-493686 (14890)

בהרצליה פיתוח מטפלת משק בית, רצוי הכרת אנגלית עם/בלי לינה. 03-574206 (21884)

אופר צעירה לבת שנה + לינה + משק בית. 052-31756 (1641)

מטפלת לילדים + משק בית + לינה 03-9323632 (24306)

אשה למשק בית, במשפחה דתית, בבני ברק, 6 ימים בשבוע בוקר, אחה"צ ליטרון. 03-707878 (1515)

ברמת-השרון, מטפלת 07:30-15:00 לתינוקת + ילדה בגן. 03-477494 (16525)

ברמת-אפעל מטפלת לשוים ועבודות בית קלות. טלפון 03-350897 (22993)

נקיון והשגחה על ילד, אחה"צ טלפון 298259, 412683 (24421)

ברמת-השרון מטפלת מנוסה לבת 1/2 שנה + המלצות, 03-492120 (24435)

דרושה למשק מטפלת ל"ב עם לינה 03-341961 03-343676 (7665)

אופר + המלצות + רשיון נהיגה ל 30 + לעבודה עם בחורה עבה על כיסא גלגלים, מגורים משותפים באזור תל-אביב, פרטים בטלפון: 06-798553/4 (21291)

עוזרת לטפל עם נאי ולילות מעבודה בבית קלות, 03-353999 (26296)

בהרצליה, עוזרת בית + לינה ופר רווח!! תנאים מובים!! 052-570224 (8016)

מטפלת לילדה בת 6 חודשים 5 ימים בשבוע 16:00-09:00 דרושה כחל צעירה דוברת עברית, רצוי למי פול בילדה אחה"צ 19:00-16:00 רמת השרון 03-498156 (15499)

ברמת אביב מטפלת לתינוק + ילדה מגן א'-ה' 15.30-7.00 13:00-7:00 03-427001 (17459)

אחראית ותרצה למיקון + בישול, א – ה, בערב 052-450410 (18760)

דרושה מטפלת במשרה חלקית לחודשים ולילה. 03-321365 (19097)

למשפחה בזירוק דרושה אחות למיפול ביללי עבודות בית קלות ועם לימוד עם השוק העבודה שמה הכל לקומו שנשימה באנגלית בשפה שזה. נסיון, המיועד שינוי למייפול בילדים – יתרון תנאים מובים, 03-292678 (10845)

אופר + מגורים, לכפר-שמריהו חודש מוכים. 03-7515201, 052-77416 (16152)

הרכה הצעות עבודה!! לבחורות ועבודות אופר + לינה 5462805 (16191)

בכפר-סבא אישה למיפול בבית וידים, משרה מלאה. 052-442561 (17530)

דיאות מכסון דרושה מטפלות מגר סות בכל הארץ עם/בלי לינה, תנאים מצויינים 03-210604 03-228747 (21547)

מטפלת מנוסה בקשישים, סטוניות לעבודת יום. 03-269075 (19334)

לשתי משפחות שכונו בשווכה באזור השרון שתי בחורות + לינה, למפל בילדים ובבית 03-240579 למוכה, יחם חם והון (23544)

ברמת-אפעל אופר עם לינה לשני ילדים ועבודות בית קלות 03-350897 (23641)

כגבעתיים, דרושה מטפלת אחראית, 12:00-5 ימים 03-320187 (23618)

אופר לבת שנה + משק בית, תנאים מצויינים. 052-31756 (25134)

דרושה מטפלת + לינה + המלצות, לטיפול בזוג זקנים. 03-746741 (21971)

בהרצליה – פיתוח, מטפלת מנוסה + המלצות, אפשרות לינה. 052-543515 (23150)

שור בית סמוך ואחראי, מתפשו עבד ח מלפון 03-703021 (23414)

בשכונים, דרושה אשה מטורה ואחראית לניהול משק בית (בישול וניקיון) ומיפול בתינוק עם/בלי לינה + המלצות 17:00 03-248573 (25110)

עוזרת ומטפלת רציניות, 12:00-18:00 03-499577, 03-242414 בהצלה. (20416)

ברמת-אפעל, מטפלת/עוזרת ל"ב בנן מלפון: 03-356663 בערב. (21375)

אישה, לניהול משק בית, 5 ימים, כחולון 03-269570 (25849)

אחראית, מסורה, ומטורית נאה + מגיל 25 למיפול ב"ב בבית. 12:00-07:00 לשעות מטשות, למתאימה תנאים מיוחדים 03-760888 בערב (15451)

חדר + פרטיות, אגל קשישה עצמאית, עבודות בית קלות 03-749793 (22230)

למיפול ב"ב ילדים + משק, בית הלך + לינה. 03-244586 (26307)

מטפלת לתינוקת חמודה, לשעות ב"ק אחה"צ, ברמת גן. 03-7528820 (17858)

אשה לעזרה בבית, למבוגרת, שכר גבוה, רצוי לינה. 03-319368 03-314845 (18211)

דרושה אופר עם לינה ללא ילדים 03-453339 (18346)

מנוחה בית/מטפלת 5 ימים 17:00 052-557785 09:00- (18006)

בחולון מטפלת קטנה מהצהרים. תמורה הולמת 03-808803 03-716278 (19539)

לצהלה, דרושה מטפלת למשפחה ההוקפת לאיטור בלומרי ת.ד 39477 תל-אביב. (19580)

בהרצליה הצעירה בחורה אחראית לעבודות בית כלליות בבית פרטי, שבוע מלא 5 שעות ביום. 052-554347 (11601)

בהרצליה!!! דרושה בחורה לאחזקת בית לינה + כלכלה 052-82083 (11603)

דרושה מטפלת לתינוקת באיזור תל-אביב + לינה + המלצות. 03-5464592 (11797)

דרושה אישה אחראית וחביבה אדיבה – פולנית לעזרה קלה + לינה, 08:00-16:00 בבוקר, בולר שבת. 03-748372 הדאדה רמת גן (16533)

בהרצליה דרושה מטפלת משק בית עם לינה, חרוצה ועצמאית למיפול במשק הבית וביולדה ההולכת לגן. 03-9233155 לפנות בשעות העבודה. (18789)

לשיטהב שכר גבוה!!! למטרים/ות ומטפלים/ות לילדים וקשישים 03-243616 (16283)

דרושה מטפלת לליינה עם קשישה בתוסר, 7 מרבים בשבוע 03-473371 אחר 16.00 (19451)

ברמת-גן, מטפלת לילדה בת שנתיים + בישול וקיון, מסבת כשר, כינוי א'-ה', בשעות 8.00-14.00, לא בשבת. בערב. 03-733268 (19899)

מטפלת לבת 6 חודשים, 6 ימים, מגורים בקרבת בבלי. חובה 03-455870 (23664)

מטפלת לבן 1/2, 8- צהריים עד לפנות ערב. 03-484391, 03-290727 (24429)

אופר למשפחה חמה + וסיעות לחו"ל תנאים טובים 052-575896 (23004)

בהרצליה משק בית + לינה (אפשרי אם + ילד) 052-910697, 052-544928 (23045)

בצהלה, למיפול בילדים ומשק בית + לינה, אפשר קיבוצניקית. 03-471671 (26414)

בהרצליה מטפלת לבן 1/2 + משק בית, אחה 16:00-08:00 052-70510 (6975)

מטפלת אחראית לילדה ותינוק + לינה + המלצות, באזור אפקה. 03-481338 (8807)

דרושה מטפלת בילד בודא אפשרות מגורים. 03-250827 (15314)

מטפלת + משק בית, ליום ערום, בקרית אונו. 03-717705 (16345)

בודא דרושה מטפלת לילד + משק בית עם לינה 03-5463342 (22454)

מגורים + משכורת, לבן שנה + משק בית בהרצליה. 052-786884 (23192)

כ-"ממרום" 800 ש"ח ומגורים + בלבלה – רחובות!!! 03-243616 (24580)

"אדם לשרות אדם"
מוקד לסיוע סיעודי
24 שעות ביממה
★ מטפלות ועוזרות

דרושים/ות מטפלים/ות תושבים/ות יוצ"ע לעבודה קבועה ומשתכר שכר גבוה + תנאים סוציאליים וראה פרטים בשום אחוזה 03-5461727/8, 03-5464293 03-5464815, 03-5464395 (20175)

אנגלו סכסון שרותי אחיות
מחלקת מטפלות
בתינוקות ילדים וקשישים
לתקופות קצרות וארוכות
שעות נוספות, מחירים נוחים 03-228747, 03-210604 (21247)

עורכי-דין
3620

דרושה עו"ד, בראשון לציון, לחצי משרה 03-948757, 03-954819 (22146)

עורך דין
דרוש
למוסד ציבורי
גדול

בעל רשיון של שנה/שנתיים
רצוי עם נסיון בנזיקין.

המעוניינים יפנו בצירוף קורות חיים לת.ד 7093 ת"א למספר 555 מיקוד 61006 רק מועמדים מתאימים ישוב (26067)

דרוש/ה עורך/ת דין עם רקע בנזיקין 03-5610765, 03-5610239 (18892)

לחברה בענף הביטוח, עו"ד, עם ידע בנזיקין. למשרה מלאה (8 שעות) 5 ימים 03-653694 (24425)

לעו"ד המעיין במשרד תחרת תושר לנם הצעאות ההוקהו 03-242451, 03-621456 (17025)

למשרד עורכי-דין. בחולון, דרוש/ה עו"ד בתחום האזרחי "עמיד". 03-5031502 (16267)

למשרד עו"ד בתל-אביב (העוסק בתחום האזרחי), דרוש/ה עו"ד 03-246845 (21050)

למשרד בתחום המסחרי עורך/ת דין לשעות 14:00-08:00 לפנות לת.ד 29670 תל-אביב בצירוף פרטים על לימודים, התמחות ונסיון (8613)

דרוש עורך דין ליום עבודה מלא בתחום האזרחי 03-296189 (76438)

עו"ד עצמאי למשרד קיים בראשל"צ. טלפון 03-9665267 03-941611 (6963)

פועלים/ות
3640

פועלים, במשמת הפלסטיק וקרקרה. למפעל גדול בחולון. 03-801121, 3 (21376)

בשר לפי שירות או מטר + רשיון 03-315252, 03-338577 (6976)

בתנאים מובים פועלים ופועלות לעבודה קבועה, הסעות וארוחות, "יודיד". 08-473832 (20290)

עובדי "ייצור לעבודה מיידית למתאימים תנאים מובים 03-292190 (16751)

עובדי ייצור להרכבת מוצרי חשמל ומחשב 03-36043 (16568)

פועלים ללימוד מקצוע מפעוע שמורחים, תנאים מובים 03-458665 (שולי) (23550)

صكنا من الاهل

לך על בטוח לוח מעריב קריידה

למפעל מזון באזור התעשיה ראשון, דרושים פועלים למשמרות ראשונה ושניה (25858) 052'911823

דרוש פרסומאי מנוסה, למכמה הע־קה מאחר הפרכו 03'730455, בערב (24370)

פועלים/ות לעבודה נקיה למפעל בר־מת גן/תל אביב, טלפון 03'836228 (9174)

עובדים למפעל מתכת בחולון, 5 ימים בשבוע 03'5593960 (9206)

פיזיותרפיסטים ומעסים
3645

לאיגוד סיסמק פיזורים, דרושה פיזיותרפיסט/ית מוסמך, בעל ניסיון בכיר + הכרעות 03'269620, 03'218763 (19347)

פנסיונרים
3680

לסניפון חברה לחומרי סגנוני הקבוצה, דרוש פנסיונר לעבודה חלקית, תנאים טובים לבעלי רקע מכני (22781) 03'813365

בעלי רכבים, פרטי זו טיפוסים, לעבודה קבועה "נושר", להרצליה 67, רחוב אליהו תל־אביב (25550)

דרוש פנסיונר לעבודה חוץ, לחצי יום (20334) 03'384534

בודקים במחויים לאיזור רמת־אביב 03'451628 (24749) 03'5460302

קאפאים, לחיורים, בני 50+, למשמרת ערב (16046) 03'292631

מתל־אביב, פנסיונר לעבודה מחה, ל־6 שעות ביום (16369) 03'228604

בודקים במחויים לסופרמרקטים לאיזור תחלון בסיטעטות 03'451628 (23609) 03'5460302

פקידות וקלדנות
3720

לחברה בתחום המחשבים (בגבעתיים) נסיון בהוהדרש לאו קלדנות – למשרה מלאה 03'321113 (19700)

לסוכנות ביטוח דרושה פקידה לחצי יום אחה"צ 03'624288 (19706)

לקלדנית/קלדן דרושה פקידה למחלקת רכש, רצוי ניסיון בענף המחשב (21365) 03'5102505

דרושה פקידה אחרי צבא למשרה מלאה (21336) 03'381663, 03'373663

פקידה/מזכירה + ידע בהדפסה יתרון, לניהול תיקים לעבודה מיידית (21773) 03'292190

קלדנית עברית ואנגלית מצוינת, במשרה מלאה לנתניה 052'442379 (22063) 052'916724

לקלדנים, בעל התורכה, דרושה פקידה קלדנית 22:00-17:00 לפנות בטלפון (22091) 03'5413322

כתבנית קלדנית אנגלית מנוסה מאוד

+ ידע בסיסי בעברית, בעלת ניסיון, תנאים טובים "א.ו.ת." 03'371465 03'371470 (26695)

קומפאקוקיה, מחשב סדר צילום, דרושה קלדנית ע"ג 03'625162 (16385)

למשרד רו"ח, דרושה כתבנית עברית מנוסה, לעבודה על מעבד תמלילים, 5 ימי עבודה בשבוע 03'241428 (20689) 03'228705

פקידה – מזכירה למשרד מכוני מעל גיל 35, ידע בהדפסה או אנגלית, שעות עבודה: 13:30-08:00 03'5464831 (23143)

למשרד עו"ד, כתבנית מעולה, למשרד עברית אנגלית, 5 ימים בשבוע 03'291553, 03'200902 (23868)

מזכירה לאחה"צ 14:30-19:00 לחב־רה ריאות, בצפון ת"א 03'455151 (24706)

לעזרה עם ניסין במשרד עו"ד ומשרד (17834) 03'267035 15:00-08:00

בהרצליה דרושה כתבנית אנגלית/עברית מלפק, 052'521666 (17870)

פקידה למשרד פרסום + כושר ביטוי בכתב ובע"פ (17938) 03'812256

פקידה כתבנית עברית, 16:00-08:00 כולל יום ו' (17963) 03'814054

קלדניות מנוסות לעבודה בוקר ואחה"צ 03'741620, 03'313399 (18675)

פקידה להוהדרש ידע במחשב, כולל עבודות מזכירות 03'261529 (19595)

למוסד בנקאי דרושים פקידי קהל (19710) 03'243371

פקידה מנוסה אנגלית מצוינת, ת"ד 1333 תל־אביב, 61113 (20191)

פקידה למשרד עורך־דין, תנאים טובים (21163) 03'341708

קלדנית מנוסה עברית אנגלית אחה"צ, חצי משרה 03'281592 03'268053 (21260)

למשרד יבוא יצוא פקידה כתבנית עברית/אנגלית ליום שלם טלפון (21534) 03'659695

דרושה פקידה חרוצה לניהול משרד בתל־אביב, שעות העבודה 03'827754 03'839435 17:00 (23127)

לחברה מסחרית באיזור התעשייה הרצליה פיתוח

דרושה:

*

פקידה

*

- רצוי רקע של מחסנאות
- או הנהלת חשבונות
- לפנות בימים א'-ה' 052'552515

(11609)

למשרד לייצוא בת"א למשרה מלאה דרושה פקידה להדפסה +

מלקס ממוחשב, אנגלית חובה טלפון: 03'5461299, 03'5461303 (21679)

לחברת יבוא רכב פנימי, פקידה מוסמכת לאינפורמציה, הדפסה 03'222166 (15679)

לחברת יצוא, כתבנית עברית/אנגלית, למשרה חלקית, רצוי עיבוד תמלילים 03'5101969 (18469)

לדיזנגוף בקניון אילון, דרושה פקידה 03'790216, לפנות למשה, 17:00-09:00 (18482)

פקידה מכירות ליום עבודה מלא + ידע בהנהלת (18861) 03'5562965

דרושה פקידה יבואנית אנגלית, לאחר צבא 03'204920, 03'204908 (18988)

כתבנית/מלפניסטית מנוסה למשרה מלאה, 5 ימים למפעל אלקטרוניקה (20267) 03'9234483

לחברה ליבוא, דרושה פקידה כללית + ידע בהנהלת 03'374358 (20860)

למפעל באיזור התעשייה חולון פקי־דה/מרכזנית (22974) 03'5567240

פקידה אנרגית + ניסיון + ידע בהנהלת חשבונות למשרה מלאה 03'378378 (21922)

דרושה קלדנית למעבד תמלילים א.ב. למשרה חלקית 03'919270 (21958)

למפעל בבדים פקידה + ידע בהנהלת חשבונות, למשרה מלאה 03'5521926 (22935)

לחברה מסחרית ליד דיזנגוף למערכת מלאי על P.C

דרושות: ● קלדנית מנוסה לאחה"צ 16:00-20:00, למספר חודשים ● מפעילת מחשב וקלדנית מנוסה לניהול המערכת לעבודה קבועה. טלפון 03'227177

(206)

קורספונדנטית למשרד יבוא עושה את אנגלית אפשרי בבית 03'383038 (21495)

לניהול משרד בחמת גן פקידה כתבנית עם ידע בהדפסה 03'725436 (21631)

דרושה פקידה כללית לבנים לבני עבודה 15:00-8:00 03'822084 (22695)

פקידה הדרושה ומדפיסה מכירת מער־כת, לעבודת משרד + מסחר בתלקס ובקופסקולית, שעות העבודה 08:00-14:00, טלפון 03'663969 (19316)

דרושה לחברה למעבד תמלילים, משרה חלקית, שעות גמישות, ע"י במצוה הרצליה (20781) 03'264625

למשרד בחולון, עצמאית ומנוסה + הדפסה, 03'807831, 14:00-09:00 (20923)

פקידה למשרד ביטוח, הדפסה מחשב לה חובה, משרה מלאה 03'201650 (21165)

לרדרת, פקידה, ידע בסיסי בהפעלת מחשב, רצוי משרה מלאה, הדרכה תנתן (25088) 03'621877

למיסוד, דרושה פקידה לניהול משר־ד, 5 ימים בשבוע (22701) 03'372318

קלדנית מנוסה למשרה חלקית, 16:00-14:00 בשעות 03'7515583 (22829)

למשרד עו"ד, פקידה/כתבנית, לשעות 08:00-13:00 (23562) 03'261008

פקידה אנגלית, הדפסה + מלקס, למשרה חלקית בהרצליה (21469) 052'555869

דרושה עוזרה למרכזיה + עבודות משרד שונות + אנגלית הכרחית, ליום עבודה מלא 376232, 376658 (22894) 09:00-ם

פקידה לחצי־יום לעבודה קבועה ומש־רות, למפעל מתכת + רשיון נהיגה (23233) 03'334781

לשרטוטי, לעבודה קבועה, כתבנית עברית אנגלית רצוי תמלילנית (23971) 03'476060

דרוש פקידה + ידע בהנהלת חשבונות פול מעבודה חוץ ופים ומל התהיה + רכב, אישקד 03'426293 (24481)

לסוכנות ביטוח גדולה, פקידה כתבנית, לאחר שירות צבאי, לשעות 16:00-08:00, וסיון קודם הכרחי (24765) 03'218715

לעבודות קישור פרפוזות, עבודה בית, בעלת קול ערב, 16:00-09:00 (24829) 03'290055

מזכירה אחה"צ במוסד להשכלה + ידע על מעבד תמלילים, תוכנות א־ב בבקר (24846) 03-255183/4/5

בחורה צעירה חרוצה ומהירה, לפקידות כללית 14:30 עד 14:00 (24854) 03'661561

פקידה מנוסה חרוצה בעלת ידע בק־לדות (תשחובות), 16:00-8:00 (24895) 03'5708863

להוצאת ספרים קטנה בהרצליה, דרושה פקידה כללית, משרה – 700, חלקית (24901) 03'706770 500

לחברת ציוד למחשבים, פקידה כללית למשרה מלאה 03'32971 (25004) 03'330364

למשרדי חברה בתל השקמה, דרושה פקידה, רצוי ידע במחשב וכל מלאי, משרה מלאה לפנות ללא מאוחר (24485) 03'972137

פקידה לחקיקה, מישרה מלאה 8 שעות, 5 ימים בשבוע 03'653694 (14889)

דרושה פקידה, ידע בהנהלת חשבונות, אחרי צבא 03'286076 (15778)

למוסד בנקאי, דרושה כתבנית אנגלית מנוסה, ידעת השפה האנגלית על בוריה, הכרחית, נא לפנות בטלפון: (18196) 03'631361 03'611420

לעוזר מזכירה/כתבנית + ניסיון לח־קשור 19:30-17:30 חוץ מיום ו' (21077) 03'292744 03'285892

למכון ספרים בכפר־סבא משרה מלאה לאחה"צ + בבוקר (25692) 15:00-20:00

קורסים לעיבוד תמלילים ואו קלדנות בעברית ואו אנגלית, סורה לבד חלקי בינוי "חקרשק" 03'659021 (20345)

פקידה רקע ביבוא/יצוא, מלקס, פקס, ובנקאות אנגלית, למשרה מלאה ליד הקניון 03'702148 (26432)

פקידה כתבנית אנגלית/עברית, למשרד מלאה פאשר הרצליה (20406) 052'559926

דרושה פקידה לעבודת משרד + מכירות בענף האופטיקה, אנגלית הכרחית 03'181940 (14901)

פקידה מחשב, אחרי צבא, ליבוא מוצרי חולף (16340) 03'529762

פקידה + רשיון + ניסיון בהנהלת חשבונות מחשב לחצי משרה בפ"ת (16483) 03'9247824/5

למשרד שליחים דרושה פקידה מסד־רה לקבלת הודעות 03'216114 (16508)

לחברת יבוא בהרצליה דרושה פקיד־ה, שפת אם אנגלית ויידע ביפנית, רצוי ניסיון בייבוא בעלת כושר ניסוח 5 ימים בשבוע 17:00-8:00 (17898) 052'551030 לפנות לחוות

פקידה שפת אם אנגלית 16:00-8:00 19:00 בהרצליה פיתוח 052'543589 (21332)

למשרד רו"ח בדיסדון דרושה קלד־נית עם ידע בהנהלת חשבונות 03'7528549 (18223) 03'7520781

בפתח־תקוה דרושה פקידה – מלפר־ניסטית 30-40 למשרה מלאה, לפנות לטלפון 03'900515 (16401)

למכון הדרום בים דרושה פקידה רקבלת קהל 03'826969 (11676)

דרושה פקידה צעירה חרוצה קבועה לשעות נוספות 03'267728 (15869)

לחברה בינלאומית פקידה בעלת חש־בון בעלת ידע באנגלית 03'371282 (17656)

פקידות למשרד בפתח־תקוה לשעות הבוקר ולשעות הערב 03'905273 (11747)

מעבדת תמלילים מעולה לשעות 8:00-12:00 03'615380 (19919)

לחברה בין בתל־אביב דרושה ומרה מלפנוסטית, עם עבודות שליחות עד שעה 13:00 03'292478-9 (19446)

לחברה קבלנית דרושה מזכירה + אנגלית 14:00-08:00 03'249802 (19453)

קלדניות – מעבדות תמלילים, מגו־רות, לעבודה בשעות אחה"צ (19892) 03'374550

למשרד רואי חשבון בתל־אביב תמ־לילנית "והרדמיל" 03'625950 (20000)

למשרד עו"ד פקידה – כתבנית + מחשב, מנוסה כלרבר, א'–ה' (20044) 03'700790

למשרד עו"ד דרושה כתבנית מעולה, ידע במעבד תמלילים, תנאים טובים, שעות עבודה 16:00-08:00, יום ו' (20066) 03'295533 13:00-08:00

לבירת מתל־אביב, דרושה פקידה ומה־כירות, לעשרת שבה, ערב/בוקר (23716) 03'755429

דרושים "דהם". דרושות כתבניות למע־בד תמלילים א"ב אם פיסי (תוכנה וורדסטר) + כורסים/ות 03'9226821 (23761) 03'923862

מרכזית + עזרה בעבודות משרד וה־דפסה למשרה מלאה 03'7512421 (24936)

רואי חשבון ומשבים
3235

למשרד רו"ח, בת"א, עובד ביקורת מוסמך ועצמאי 03'5464173 (7570)

רואה חשבון פנוי לחצי משרה, ת"ד 31148 ת"א (19618)

רופאים
3730

דרושים רופאים מכל חלקי הארץ לעבודה בשעות הפנאי 03'7515914 (17704) 03'7521129

דרושים רופאים לעבודה במוקד רפואי באזור ת"א 03'613968 (26337)

רפואת שיניים
3740

למרפאת שיניים ילדים דרושה המשנה 24 שעות ביממה דרושות סייעות (14166) 03'285822 03'254869

בהרצמה, ציוד חדש מתאים, כולל מחל, "כנגד", יהודה הלוי 64, ת"א, פתח במעוות (21623) 16:00-09:00

למרפאת שיניים בשרכי מסחרי קיר־יון, דרוש רופא/מוסמך, במקום לש־עות הבוקר טלפון: 03'424661 (25349) 03'346347

סייעת (אסיסטנטית) חובה, לרופא שי־ניים 6 שעות עבודה בקר או אחה"צ (25436) 03'702148

לקליניקה גדולה במרכז תל־אביב, דרושה אסיסטנטית לרופא שיניים, אך ורק בעלת נסיון 03'288803 (26107) 03'288851

דרושה אסיסטנטית אל רופא שיניים לעבודה בקליניקה 03'204019 (26278)

למעבדת שיניים בת"א, דרוש טכנאי לתותבות + ניסיון 03'861710 (19025) 19:00

רופאי שיניים עם נסיון בשיקום לשבעה ע ונשים עם מרפאות שורש בראשל"צ, יבנה ורחובות

אשר מקצועי, תנאי שכר המובים ביותר בענף לקבוצת ראשון לפנות (12072)

לסמעבדת שיניים, באזור השרון, דרך שיקמת מלאי שיניים לעבודות תרסי־נה מתפנה והתקנה 052'917915 (6632)

סייעת/שיניים לראשלצים בפ"ת (20866) 03'9325805 03'917924

באופקון דרושה רופאה/ה שיניים למרפאה – 051'35743 בבית – (20898) 051'32841

למרפאה שיניים בגבעת־שמואל סי־ עת, מזכירה אחה"צ 03'5321858 (15527)

להשכרה במרכז אבן־גבירול, ליד חד־ רים + שרותים מסודרת קופסלים ולא כולל יונים 03'429499 (23043) 03'258633

למרפאה פנימה, דרוש רופא שיניים, למשרה מלאה/חלקית 03'998658 (24341)

לצילומי שיניים בפתח־תקוה דמנה אים/סייעת + ניסיון בצילומים 03'9230902 (24647)

למרפאת שיניים גדולה, בפ"ת, פקידת קבלת קהל ומטלפונים, העבודה כה־ 03'914388 (24742)

למרפאה חדישה ומודרנית בהרצליה דרושים רופא שיניים מוסים הפואת ילדים, סייעת מוסה 03'316195 (18259) 03'323062

דרושה רופא/ה שיניים למרפאה בנתניה 053'614725 053'338962 (7609)

למרפאת שיניים בפתח תקוה והשרון דרושה ת שיניות 03'497571/2/3 (16839)

למרפאה פרטית ברמת השרון רופא שיניים כללי + מוסמכים 03'474958 (17429)

למעבדת שיניים דרושה מכאנית לתותבות, ותותבות/ת 03'249312 (19048) 03'223069

אסיסטנטית ל"ס א', ג' דר' אחה"צ, מנוסה 15:00-19:00 עם אפשרות לבוקר דה מזאה 03'242455 13:00-09:00 (25602) בבקר

דרוש רופא/ה שיניים, רצינית, למתק־ אה פעילה 03'593232, 03'596688 (14879)

דרושה סייעת מנוסה לאחה"צ בתל־אביב (20811) 03'288641 03'288743

לחברה לשיווק חומרי סייעת שיניים, סוכנים ושליחים 03'282879 (22992) 03'5056954

דרושה אסיסטנטית רמרפאות שיניים (24855) 03'318748

סייעת לרופא שיניים בפ"ת, למשרה חלקית, במרפאה 03'9245592 (18579) 03'9233456

לרפואת שיניים בחולון דרושה אסיסטנטית 03'849415 (25919)

למרפאת שיניים גדולה בתל־אביב דרושות סייעת מעטות לפנות למכר־זה 03'284677 03'286706 (26123)

סייעת ומזכירה מוסמת למרפאת שיני־ים בהרצליה לאחה"צ 052'81120 (11674)

דרושה סייעת דפלית לאחה"צ בלבד, בהרצליה פיתוח אין צורך בניסיון 052'554017 (11708)

בקרית־אונו דרושה אסיסטנטית מנוסה, לחצי משרה 03'352375 (22295) 03'717981

למרפאת שיניים בכפר־סבא דרושות סייעות מקצועיות 052'445227 (15749)

למרפאת שיניים בחולון דרושה סייעת תלמידת אנגלית 03'7512125 (23652)

"מלתוס" מכאני גלגין + ספבר מוסמך, תנאים טובים 03'498559 (23829)

לרופא שיניים פ"ת ת"א – אשה מגו לה בעלת בגיים לעבודה מכיה + המלצות, לא דרוש ניסיון ת.ד 16466 תל־אביב 781 (24921)

למרפאת שיניים בבני־ברק דרושה אסיסטנטית פרטים בטלפון (11921) 03'707575

רופאים למרפאה שיניים בכל הסדינה לתקופה של תורשיים (26289) 03'255022

שליחים/ות
3760

לחברה לעמידות סכם דרושים 2 שליחים משרה מלאה, מעדים באזור פתח־תקוה מקום עבודה תל־אביב, בעלי רשיון על מסוף 03'380620 (21103)

שליחה לפני צבא + רשיון לקטנוע, עבודה קבועה 03'660894 (21668)

דרוש שליח + רשיון לטוסטוס (24074) 03'774150

למפעל בגדי, בהרצליה צעיר אחרי צבא + רשיון אופנוע 03'7518414 (17796)

שליח + רשיון לשמת לעבודה קבועה, תנאים מצויים 03'5056556 (11228) 03'5055143

למשרד זסיפות "פאמהורייך" דרוש שליח + אופנוע, שעות העבודה 17:00-09:00 03'243381 (18071)

שמירה ואבטחה
3800

קב"ם למוזיאון ארץ־ישראל, בת"א ד־צא יהודה קרכה, בעל רכב מעוים באיזור רמת אביב 03'415244 (21756)

לחברת שמירה דרושה ספקה שמירה לשמשרת לילה לעבודה עם אחור בעל יזמה ומנו ולא רוד. אשר מוכן להשקיע שעות + רשיון והיזה (22507) 03'225571 03'247211

למתקן יקהתי דרושים מאבטחים, זכר אי יהודה קרבית עד גיל 35 ערכיות לבעלי רשק פרטי לפנות 03'257894 (26280)

לעבודות אבטחה בארץ ובחו"ל תנאים טובים למתאימים, קורות חיים – פרטי הבות מלאים ת.ד 46282 תל אביב (26938) 61480

מאבטחים החל מ־1.85 מ' לנושאי ארועים ליווי מופעים

03'441591 סיפספים ותושבים (15769)

פקיד קבלה שומרים למשמרות בקר ואחה"צ תנאים מצוינים

03'5055143, 03'5056556 (21626)

שומרים למשמרת לילה תנאים מצוינים

03'5055143 03'5056556 (21633)

לבני טל בטחון דרושים שומרי ראש חסונים מעל 1.85

לעבודה בארץ ובחו"ל לפנות בקריהות 114 תל־אביב (23400)

פקיד/ה מלפתיספים 5 ימים בשבוע, "הדר רחוב בנים", לבודה 30, ת"א (7215) 03'382277

דרושה פקידה לעבודה עם מרכזיה, ועבודות פקידות נוספות + הדפסה (8674) 03'7511187

בהרצליה למשרד וסיעות, דרושה פקידה נסיעות, נסיון עמדים בדירות יבשות, סדרית מהבשתות (23120) 052'81725 רמר סוקר

בי משה קרקו סרים יבאוי יהור כי מראל, למחלקת מכירות רכב חדש דרושה פקידה, יכולת מיפול בקשר חוץ לחויאס, פקיקה ועבה, בעל ידיעה בסיסית בהנהלת חשבונות בעלי רשיון נהיגה יתרון לפנות לספר במשר קה כחדאות, רח' ריב"ל 26 תל־אביב טלפון 03'27110 (23361)

ל"סאר" אופה פרווה, דרושה פקידה יצוא, מד"מה מלאה בעברית, אנגלית ורוסית. נסיון בתחומה התרצות, סמרים באזור המכתחן, המפעל עובר לעבור לישוב כבק בית (1988), 5 ימים בשבוע, החפקיד כרוך בנסיעות לחו"ל תנאים ואחוים למתאימים. (25809) 03'216438 03'266380

לחברה לשירות ב"נלאומי" דרושה פקידה "ייבוא" למשרה מלאה (8028) 03'337853 לאב'

ל"דואל" דרושים/ות

*

מעבדות תמלילים

בעלות נסיון על אחת מהתוכנות הבאות: דיגיטל 2001, וורדסטר, וורדספאר, וונג א־ב, איינשטיין, לעבודה מסוימת או מסוכנת באיזור תל־אביב

*

קלדניות

לעבודה מיידית לפי שעות אפשרות לעבודה מסוכנת

* *

"דואל" 03'222266 03'245541

טורדן 88 ת"א ליד עירית ת"א (24544)

פקידה כתבנית למפעל מחשבים בר־ זיבנק, אנגלית/עברית, בעלת תיכון, 5 ימים 03'343520 (8613)

מומחה בהדרכה פנטאזה, משטרת מר בה + מקום לינה 03'233771 (8686)

לחברת אנגלית + מלקס לעבודה סי־ דיה לתקופה ארוכה/קצרה 03'295020 (15450)

בפתח־תקוה דרושה קלדנית מנוסה להנהלת חשבונות, משרה חלקית 03'900506 (16090)

פקידה המתמצאת בהנהלת חשבונות ויודעת להפעיל מחשב, בימי 08-16:00 03'6578211 פ"ת (20609)

לחברת דוק מז בובניות, פקידה, כל־ ליה, צרפתית 03'767048 (22132)

למכון בבדים דרוש פקיד קבלה למ־ שמרת בוקר + לילה + ניסיון + אנג' לית, צרפתית 03'5522424 (22155)

קורסים במיכה תמלילים ("150 וכן 1105") הכוונת עבודה עברית/אנגלית (22283) 03'202252

פקידה צעירה עם רקע מסחר בהנהלת חשבונות + בשעת, להדפסה עברית אנגלית, לחצי משרה + אופציה למשר (23207) 03'384468 בת מלאה

מייד לעבודה קבועה קלדנית תנאים מצוינים (23459) 03'476060

פקידה למשרה מלאה 03'223998 (23577) 03'223998 כינ במשרד מוצים

ב"שרותי" עפחורים קורסים, קלדנות, כתבנות תמלילנות, מזכירות ממוחשבת, בכפר־סבא 052'444342 (23992) 03'229217

ליד הסינרמה, לפקידה, 08:00-13:00 לתורמה ובעלת כושר שכנוע 03'5460467 (24211)

פקידה לסוכנות תיאר, תנאים טובים למתאימה 03'703709 (18990)

למשרד רו"ח כתבנית לשעות הבוקר/אחה"צ 03'5461171 (9141)

בחולון כתבנית עברית/אנגלית או אנגלית מנוסה על מעבד תמלילים, ממש 03'5562555 (9166)

למשרד רו"ח, דרוש פקיד עבודה/חשב־ בונה, ידע כללי בהנהלת חשבונות ועם כתבת עם ביוח חורמות חיים ת.ד 48355 ת"א (9378)

לחברה הרבשה בחנה דרושה פקידה יבוא מוסד למשרה מלאה, ידע וניסיון בהליכי שחרור מכמס (9382) 03'661211 לאידה

לעו"ד, כתבניות למשרד 4 פעמים אחה"צ 03'5612645, 03'561388 (26282)

פרסום
3722

לפרסוסיקה פרסומי בתורסות + רכב, תנאים מצוינים 052'915361 בערב (24081)

רפרוקים פרסומי בענף היופי, רכב, עם מורמה נאות מנוסה ומרצה (18452) 03'294239

עטר פירסום + ליטורים – השקעה, מתגן להצטרף למשרד פירסום סבר סם ת.ד 7812 רג 52127 (23735)

דרושה חכמה/ת מורמות יחיד + ידע בדיפיקה בבני־ברק 03'782653 (9017)

צבעים
3725

צבעי דרוש למפעל תעשיתי לזופי תאורה עם ניסין צבעיה בייבקה א־ פוקסית 03'490745 (20093)

צילום ודוגמנות
3730

לחומנות באחה"צ, עם ארוחה השר־ אל: טאים/ות, עם בעלי ניסיון I.B.A (11017) 03'332202

לכל הגילאים!!! פנים חדשות לדוגמ־ אות צילום ותצוגות אופנה (17187) 03'5101677

דרושה צלמת בתרת בירם לצילום עם ניסיון משער 03'742355 (21314)

דרושה מבדרת למעבדת צילום עם־ ן מפעל בפתח־תקוה 03'9315 (25156)

דרושים, להפקת מירוה סרטים ואופ־ זה, עורם וכרים לצרך תמונה – טלפון ASI ת.ד 286 קריאון (15456)

בפתח־תקוה, דרושה טכנאית מקצועית למעבדת סיני־לאב רצירים (16623) 03'911459

צילום חיק יאוי מקצועי לסווריה חוצות בתשמת צילום 03'612374 (11979)

דוגמנות מבה 173 סירסום ברמה גבוה הכסות, לפי שעות עבודה תנאים מצוינים (16661) 03'293632

בואר רציף המתמצא בתל־אביב והס־ ביבה למשרד שליחים 03'284413 (18893)

שליחים + רשיון ומוסה/טוסטוס תנאים מצוינים 03'383556/7, 03'7510247 (20083)

דרוש שליח רצוי לצמוקה אור, עם רשיון למילון 03'659774 (20690)

שליח לעבודה עם רשיון לוספה (25583) 03'5560264

דרוש שליח עם וספה/מילון לעבודה קבועה 03'242355 (23384)

בחור רציני + רשיון לוספה, תנאים מצוינים, טלפון: 03'623266 (282)

מחפש שליחים שימצא להיות ומצמ־ אים, טלפון: 08'220416, בערב (10987)

2000 ויפור, לרצינים בעלי וספות, כי כל לילה השיטור עובד 03'5440221 (24743)

שליח על טוסטוס, רציני, למשרה מל־ אה 03'203714 03'282104 (11139)

למשרד שליחים עבודה בקבלנות, שכר נאה למוסטים 03'376114 (18769)

רחוב 1400 נח, דרושה לצמיד בעל רשיון לקטנוע, לעבודת שליחויות בת"א, עבור חברה חיפאית (7635) 04'258788

רציף + רשיון לוספה/טוסטוס עוב־ בה + טוסטוס 03'280943 (19071)

שליח + רשיון והיה בקטנוע ובחכב, משרה מלאה 03'336043 (20492)

לחברה מסודרת דרושים שליחים מוסים ורצינים + רשיון 03'383852 (20818)

לעבודה קבועה, רצינים ומוסים + רשיון לוספה/מילון, הכנסה גבוהה (22049) 03'471329

שליחים טוסים ואחראים בלבד, תנאים מצוינים 03'614583 (24864)

להקמה חברת שליחים, בחור + רשיון לוספה + רקע מכני 03'848529 (24983) 19:00-16:00

למשרד דיגאמי, שליחים/ות, רצינים/ות, תנאים מצוינים 03'785158 (25937) 03'760028

בחור אחרי צבא + רשיון רווספה לעבודה קבועה 03'9663732 (18471)

דרוש שליח עם קטנוע באזור תעשיה חולון, תנאים מצויים 03'5518722 (25157) החל סיום א'

דרוש שליח עם קטנוע, תנאים טובים למתאים 03'335571 (17758)

למפעל בדרום ת"א דרוש שליח רצי־ ני ואחראי עם רשיון על טוסטוס רצוי מוסטר 03'813201 (18497)

דרוש שליח, למכון סדר צעיר ברח' (18555) 03'7510596

משוכורת + פרפורה רכבי רשיון רכב נא טלפן 03'287437 (21987)

למוסך דרוש שליח + קטנוע לעבודה מלאה קבועה 03'335019 03'337950 (15584)

לחברה גדולה בבני־ברק, שליח, אחרי צבא 03'5709337 03'787717 (16042)

דרושים שליחים, עם רשיון לוספה, תנאים מצוינים 03'5050673 (16165)

למשרד שליחויות דרושים שליחים טוסים/בעלי וספה 03'849186 (18899)

למשרד שליחויות, שליח מאנור רמסד השרון לפרטים: 03'5400070 לזיוה (19469)

למשרד שליחים דרושים שליחים, בסים גבוה + אחוזים 03'298086 (7120)

שליח, שיפות לבעלי קטנוע בתנאים מעולים 03'764808 03'744616 (14179)

דרוש נער שליח ל־ 5 שעות ביום, רצוי עם קטנוע 03'375285/6 לביאה (21383)

דרושים שליחים + רשיון לוספה/טוס־ טוס, תנאים טובים 03'358450 (22345) 03'359059

דרוש שליח מנוסה + רשיון לקטנוע למשרה מלאה 03'337853 (8912)

לאופנה "המועדף" רחוב בנבחנף 7 תל־ אביב (כוסה חלמה 69) דרוש שליח אחרי צבא עם רשיונות לקטנוע ורכב, 5 ימים בשבוע, תנאים טובים (6774) 03'8362667

למשלוח מכב שליח מ־ 8:00-16:00 ללא קטנוע 03'201495 (7371)

לעבודה קבועה דרוש שליח רציני על קטנוע 03'440512 (25360)

שליחים/ות עם/בלי אופנוע, לעבודה באזור גוש־דן, תנאים טובים (9560) 03'730704/5

דרושה שליחה, על טוסטוס, למשרד פרטי טלפון 03'225175.6/7 (9300)

תרגום ועריכה
3002

כתיבה מכית ומדעית באנגלית ספרדית ועברית

כולל עריכה והדפסה, ע"י מהנדס אלקטרוניקה (תואר שני) טלפון: 03'7521178 (23478)

ביקוש עבודה
3005

מחפש תוך זמן קצר, מוכן לנהל מסק קם, המלצות מצויות 03'740383 (22700)

סטודנט + המלצות, בעבודה ביטוח, ניהול, רקע בתל־אביב והסביבה, בר רב 03'5512963 (16419)

מהנדס מתחיל סג 2, צעיר, רציני מא תראני מעוניין בעבודה 03'5530835 (20105)

מכאנאי עבודות הדפסה במעבד תמלילים בסחרים נוחים 03'596855 (23311)

אקדמאי, צעיר מוכן, מעוניין במפקיד ארגוני ומתואי, באזור גוש־דן (17468) 03'958722

סטודנט פוסיזור, מעוניין בעבודה במכוון ספורט/פרטי 03'798380 (24592)

מרכז ניהול + ניסיון 15 שנה, מעוניין בעבודה, אפשרי במרכזיה גדולה, ת.ד 52074 תל־אביב 03'733561 (24830)

אקדמאי, קבין משוחרר שפת אם אנגלית, מעוניין בהצעות 03'621041 (17602)

ביצוע הפעלות במעבד תמלילים, באר בום גבוהה ובמחירי היכרות (17532) 057'555675 (נבה)

נהג מנוסה + מיניבוס מגבוהי 1987 לחלקית/חלקה 03'879871 (18272)

מחפש עבודה א'־ה' אחה"צ + שישי בבוקר 03'786203 (18404)

פנסיונר מהנדס לעבודות מעודיות, אחרות, ללא הגבלה בשעות (15266) 03'7515523

בעל LT מומחי סוג, מעוניין בעבודה מתאימה להסעות והובלות (16887) 04'751434

תכנות C.N.C לאוקמה מוסה, בהצ־ עה ת"ד 2012 רמת־השרון (17401)

כתבנית מעולה, מקבלת הדפסות במעבד תמלילים 03'160016 (20809)

עבודות נער וספרים, על מעבד תמלי־ לים PC, אינפו מעולה (W.M), עב־ רית, אנגלית 052'450752 052'20329 (20836)

קיבוצניקים בשנות חופש מחפשים עבודה בחקלאות ובכולל 03'663647 (24939)

ההורים, מפעטות, לילדים וחברות ע"י חשבונאי מנוסה 052'454514 (22685)

מקבלת עבודות הדפסה, עברית אנ־ גלית, אפשרי תרגום 03'250096 (25857)

מעיינת בעבודה מסודרת שפת אם אנגלית ספרדית, צרפתית, עברית וה־ רמות 03'9229491 (17035)

שליח עצמאי מעוניין בהצעות לאחה"צ 03'7549111 עזרית 8181 (18347)

מהנדס סג 1, צעיר ורציני מעוניין בעבודה 03'860246 (21997)

פקיד עורך חשבונות ספקים + שפות מים לעבודה מתאימה 03'889411 (16766)

פקידה מזכירה מנוסה, מחפשת לשעות 15:00-09:00 03'778169 (19457) 03'744737

איש ביצוע במחשבים, ניסיון במשר ביל בסים טוב 03'802765 (19382)

מבקר 12 שנות ניסיון במשרד רו"ח + ניסיון עם מחשב + ניסיון בהוראה א־ ופליציים, מעוניין בעבודה ביקורת במשרה ו/או השלמת סיורים בהר־ 03'284392 (25433)

מחפשה מעכיל 36 מעוניין בעבודה בכל תחום לבצוע בבית ומחוץ לבית ת.ד 36684 ת"א (7200)

מדליסט חוזרות חוקים מכיר מוסה, פתוח להצעות (קבלנות) 03'5518144 (22312)

פנסיונר + מכונית סחורה מחפש עבודה לחצי יום בערין 052'4809 (22635)

שרטטים וגרפיקאים
3845

לשרטוט תכנון, שרטטת כין בעלת ני־ סיון, ידע בשרטוט ממוחשב, יתרון (20570) 03'7520073

למשרד מדידות שרטט/ת וסכאי מדי־ דות 03'449419, בערב 03'416231 (22571)

למפעל "דפרון" בפתח תקוה

דרוש

גרפיקאי

בעל 5 שנות נסיון להכנה לדפוס הכוללת עבודה מקית, צילום והכנת לוחות להדפסה

נא לפנות טלפונית 03'9341255 לתמי או סמנל.

(26585)

דרושה גרפיקאית ביצועיסטית בע־ קי התוויות עם נסיון קודם 03'812369 (21662)

גרפיקאית מנוסה עם ידע בשלטים טלפון: 03'610291 (3963)

שרטטות/ים, שרטטות/הדסאית מנוסה למשרד אר־ דינל סכנאים 03'321713 בערב (11196)

גרפיקאי/ת ביצועיסט/ת בעל/ת נסיון

למשרד פרסום

משרה מלאה

טלפון 03'244176

(6670)

דרושה שרטטת מכונות עם ניסיון בחוזר ועבודה בדירודי למשרה מלאה, ניסיון בבני־ברק, שכר גבוה 03'702148 (15172)

למשרד אדריכל, שרטט/ת מנוסה, למשרה מלאה/חלקית 03'36440 (21873)

שרטטת מכונות מנוסה + רשיון נהיגה, לרשרד ברמת־גן 03'721447 (22186)

הנדסאי/שרטט, אדריכלות וקונסט־ רוקציה, עם ניסיון 03'091056 מתנד תקוה (24430)

בהרצליה, דרושה שרטטת אדריכלית מנוסה לעבודה חלקית 052'558452 (24894)

שרטט/ת חשמל מנוסה 5 ימים בשבוע

03'280580 03'289181 (23421)

דרושה גרפיקאית עם ידע בסוגת צילום "מהיר" 03'5592270 (9770)

שרטטת חי"כ – נסיון בתוכנת קרס לשבעות לילה מ־ 24:00-20:00 לעבוד דה בירית תנאי שכר טובים "תובנה" 03'289597 (16063)

מייד, למפעל להדפסות משי ברא־ שון־לציון גרפיקאית 03'476060 (17320) 03'496363

למשרד אדריכלים דרושה שרטטת מנוסה 03'263908 (17425)

לחברה גדולה – שרטטת מכונות יח וידע בדיזונים וניסיון של כ־5 שנים לפנות עם הדקע המקצועי לבי"ת ת.ד 11170, תל־אביב (18362)

מזכירה מנוסה לשמורי לגרפיקה, משרה מלאה, מל 03'290643 (25249)

שרטטת מכונות ידע בהסבה + נסיון לאיזור הערבה לעבודה בירית תנאי שכר טובים, "תיבונה" (22869) 03'296846

דרושה גרפיקאית מעצבת לספורת ליוקה עם ניסיון עמודים דפוס (24796) 03'200317

שרטטת בנין – ניסין בעבודות עפר ובכביש לעבודה בירית תנאי שכר טובים "תיבונה" 03'296846 (26954)

דרושה שרטטת אדריכלית פיס וסיון לבעלת לעבודה עצמאית 03'443089 (20469)

גרפיקאית פירסומאים ליסודים באחה"צ + ניסיון בעוניות לבבודת פ"ת 03'956372 בערב (17773)

דרושה גרפיקאית השכר עם ניסיון למשרד חבה 03'5612228 (11695)

גרפיקאית ביצועיסטית, ניסיון מוכח, פ"ת 03'200329 03'235211 בערב (16434)

דרושה שרטטת, נסיון מרכים יתרון אורך 03'285151 (26875)

לוח ירושלים

לחברת בניה ארצית במשרדה בירושלים דרושים:

- מהנדס/ת תכנון קונסטרוקציות
- שרטט/ת קונסטרוקציות מנוסה

תנאים טובים למתאימים 03'7221157 בין השעות 16:00-08:00 (26917)

ליווה פנים דרושה שותפה קונספט־ אית ת.ד 31178 ירושלים (17529)

התברת "משר עסר לקחונות" 1 מה־ דסי אלקטרוניקה, 2 מזכירות/פק־ ידות 1 פעלי חשבונות 02'520022 (17875) ליבה

קלדנית עברית ואנגלית לסדר צילום, גרפיקאית ביצועיסטית 02'223938 (18368)

למפעל מבושם בענף האריזות, דרוש־ עובד בעל רקע מכני מוזיים באזור ווהדרקב 02'852233 02'853920 הק רעשנו (19999)

שכר עמוש לקראת מרי פיס והח־ כוח, לאזור ירושלים 02'342991 לאור (20012)

דרוש נחוח דרוש מלכי החסם מספר (20146) 02'524064

למפעל מזון דרוש משווק + מכונית הוא בעל ניסיון 02'246637 (8649)

למוסד פרטי מכאוה רפואית/אחות, לביצוע טכמי מאמן 02'669513 (8788)

טוכדרוסעות מקצוענים/יות וכרח"ן וטורמות... ל"לוח מעריב" בירושלים חבינה" 02'244415 בעלי קשרים בא־ רץ ובשולטון (8898)

מנהל עבודה לבינלגימיה קבינית בבית פסיכיאטרי 02'343188 (14913)

חוק ההזדמנות שווה בתעסוקה תשמ"א – 1981

לפי חוק זה אסור לסרב לקבל אדם לעבודה מחמת מינו או מוד מת היותו נשוי או הורה, אלא אם אופיו או מהותו של התפקיד מגד עים קבלתו של בן אחד המינים לעבודה הנדונה. המודעות מנוס חות בלשון זכר אולם הן מופנות לשני המינים

אחיות וכח עזר
3048

למוסד גריאטרי ציבורי גדול, דרושים אחים/יות מוסמכים מעשיים, למשרה מלאה/חלקית, לפנות לאלימוד (19144) 02'666401, 02'664324

אחות מוסמכת + המלצות מעולות למפל בקשישים בבית – בכית (23763) 02'421837

אחזקה ותכירה
3088

דרושה חופרות מקצועית ומוסמה, לח־ צי משרה 02'416347, 02'721303 (17541)

דיילות ודוגמנות
3090

לחברת קוסמטיקה דרושות נשים ממופתות לעבודה קבועה (חצי יום) ביוזמת יפה, הדרכה ע"י החברה (26108) 02'397327

דפוס
3180

דרוש מרפים אופסט 4 על 4 02'636253 לפנות לבני (10727)

הנהלת חשבונות
3128

למוסד אמריקאי בירושלים פקידת חשבונות למערכת ממוחשבת (לוס־ דה חלקית, לפנות בכתב ת.ד 8445 ירושלים (15488)

מבנים/קונדיטורים
3220

קונדיטורים עצמיים + ניסיון מעוני לס לעבודה קבועה (16694) 522241

מכנאים/הנדסאים
3240

מכנאי אחזקה דורי קישור ותנורים, לשולחו פיזום וניסין והמלצות לת"ד 3255 ירושלים (15977)

מכנאי לסביבה מעולה אחזקה באר־ץ ובחו"ל 02'382243/4/5 02'763425 (17501)

מהנדס,מכנאי להצטרף למחלקת הערות "המרכז הירושלמי לשוואב אבקי" 02'662350 (17275)

יהלומים ותכשיטים
3280

למפעל תכשיטים בירושלים דרושים צורפים ומשבצים

בעלי נסיון תנאים טובים למתאימים לבבר פרטים 02'721016 (21624)

מוכרים/ות וקופאים/יות
3320

ל"דודשוטיך" דרושים סיירים דרוש לניכון משרד 02'431612 חדוש (8188)

דרושות שתי מוכרות צעירות רחשת מתנות טלפון 02'639376 (24158)

מוכרים וה למכירה דרוש בשעות הפנאי מתאים לסטודנטים וה תכב־ נסמים יוה 02'668270 (14733)

מוכרים וה רחשת יוקרתית בירושלים למחלקת תכשיטים ואופנה אנגלית חובה רצוי ניסיון קודם 02'227941 (26044)

רחשת בבית מלון מוכרת לאחה"צ חובת שפות 02'691536 (24022)

מזכירות
3350

מזכירה מנוסה לניהול משרד ידיעה בעיבוד תמלילים

לעבודה בירושלים וא לשלוח קורות חיים ל"אות" בעים דה יר פריץ 6 ת"א טלפון 03'414013 (16055)

למוסד מקצוסיכל גדול דרושה מזכירה ראשית אנגלית שומפת + הדפסה עברית – אנגלית * משרה מלאה * 5 ימים בשבוע טסגפות רציונות לקוח אבק 02'718469 (16056)

מזכירה למנכ"ל אנגלית עברית מעבד תמלילים חובה, נאה נכונות לעבודה לא שגרתית 02'232645 02'226487 (19150)

מזכירה למשרה מלאה הדפסה עב־ רית ואנגלית חובה 02'667320 (25246)

מזכירה מנוסה לאדריכלים עברית אנגלית וורדסיר 02'418291 (18029)

מזכירה דרושה אנגלית עברית + מעבד תמלילים + ניסיון 02'523610 (22498)

מזכירה עם ידיעה בצרפתית על לתי אמת התהפוני 02'246452 (15556)

דרושה מזכירה מוסה, דיוס ת, כולל הדפסה טלפון 02'669133 (16609)

לחברת בניה דרושה מזכירה מוסה עם ידע במעבד תמלילים W.M שעות 16:00-08:00 02'722514 (18251) 02'717367

מזכירה מוסה לניהול משרד רצויה הרפסה במעבד המלילים העבודה בי־ רושלים (א לשלוח קורות חיים ל"אות" רח פרץ 6 תל־אביב טלפון 03'371419 66853 (18084)

מזכירה אורית משרה מלאה בירים לרפואה 02'428435 02'428428 (26196)

לחברת פרסים מזכירה מוסה, מש־ רה מלאה עברית אנגלית + מעבד (22436) 02'521222-5

מזכירה עבריה ושפת אם אנגלית הרפסה חצי משרה, וסיום (24034) 02'223841

מסעדות ומלונאות
3363

למסעדת רוגרו דרושות מלצריות עובדות רלפק, ואחריות מומגרות למ־ שמרת לילה בלבדי מתנדר לראיון יום ג', 24.11 18:00-16:00 יום ד' 25.11 16:00-18:00 בלבדי פניה טלפונית לא יתקבלו קינג'ג'ורג' 41 סול מלון מירת בהדעבם (22705)

למסעדת רוגרו דרושים עובדי גריל למשמרת לילה, מוער לראיון יום ג' 24.11 18:00-20:00, ביום ד' 25.11 20:00-18:00 קינג'ג'ורג' 41 מול מלון מירת בהדעבם (22718)

מפיצים ומקדמי מכירות
3365

אשת יחסי ציבור 40-55 דתיה לאחה"צ 02'242428 (15946)

דרושים סוכנים להפצת מוצר חדש מורלת לדלת 02'221096 (10639)

למשרד מיוקד מבוסס דרוש סוכן מכי־ רות חאים טובים 02'816833 (18457)

למשרד פרסום נציגות מכירה יח"צ הכנסת הכנסה + מסרות אין צורך בסיון 02'235698 (8605)

מפעילי ציוד מכני
3380

לחברה ישי את שרי דרושים מסעידים על מחפרון ג'יסי'ני ומחפרון ניסן רצוי עם נסיון תנאים מיוחדים 5 ימי עבודה בשבוע בירושלים 98 526789 בשבת 18762

ספרים/יות וקוסמטיקאיות
3480

דרושים אסיסטנטים ות למספרה ראפרים נסיון לא הכרחי 02'248516 (25693)

עובדי מוסך
3510

פחח רכב מוסמך בשותף ללא השק־ עה 02'244911 02'221637 (9161)

עוזרות ומטפלות
3600

דרושה מטפלת מוסמכת לפעון בעשוב חורף טלפון 02'534605 (17281)

למשפחה יהודית בברוקלין מטפלת + אחזקת בית + לינה 02'584596 (23281)

דרושה אשה למיפול בזוג קשישים + סורים משכורת מעולה ואפשרות פרלימית 02'241908 בערב (18781)

עורכי־דין
3620

למשרד עו"ד דרוש עורך להשבחה (גר־ אה) 02'243409 02'243451 (22616)

פקידות וקלדנות
3720

פקידה, מגודה פרות מחכה גבוהות לפקידה א שכר גבוה למתאימים (23947) 02'234265/8

דרושה פקידה בקרת ועולה למשרד ה מלאה בעלות ויצרים וכרוזתות יום רפואה עבר ביצוע ידע בסופה לעבור דה עם ומעבד תמלילים 02'734676 (23421) 02'228566

דרושה קלדנית אוריל עברית למשר דה מלאה 02'693459 (19245)

לחברה עולמית בבית כרם אר־ לה עבור למעבר תמלילים דרושה חקלית ל־אגלית – בשעות מטנות הרבה אתה (16255)

פקידה המשרד לבעבות אגריה על מבדר השמלילים (22475)

רופאים
3730

למוסד רפואי פרטי רופא לפניה כללי פינה תשעה 02'669385 (17133)

רפואת שיניים
3740

למרפאה שיניים בצפון ירושלים דרושה אסיסטנטית 02'816532 (21664)

שיניים למרפאה שיניים, עבודה מלאה פוחה 02'636385 (21165)

שליחים/ות
3760

דרוש שליח + רשיון, להמצב קטנוע משרה מלאה 02'244151 (25161)

שמירה ואבטחה
3800

למוסד ציבורי דרושים מאבטחים גם שר יחידות עלית עבר עם עד גיל 32 תנאים טובים למתאימים להפנות בירושל פתחה 02'234565 (15028)

לבית במולח מלון האלון מאבטחים עם רים וקצינים בעיר תנאים טובים (26645) 02'244376

לבית המשפט הדרכה פר המים צבאי אחראי עם למשמרת יום עד גיל 45 בעל הפעלה וכל לבנות בחתאון בקבונה בעודף 02'233986 (24548)

שרטטים וגרפיקאים
3845

גרפיקאית מתחילה למשרה חלקית או חלקית 02'661572 (19545)

תרגום ועריכה
3002

הוצאות היוהוים במבדית אנגלית על רמות, בנעם ביחידי 02'666446 (20089)

לוח מעריב
לך על בטוח

בשיתוף עם THE JERUSALEM POST

המשרד הראשי: בית מעריב, רחוב קרליבך 2, תל־אביב מיקוד 132־67. טלפון ישיר למסירת מודעות: 5611111 (רב קווי). מחיר מודעת מינימום (8 מילים): 80 ש"ח. כל מילה נוספת: 10 ש"ח (המחירים כוללים מ.ע.מ). מחיר אחיד לכל ימי השבוע (כולל ערב שבת וחג)
מחיר מודעת "מחץ" בגודל 1 אינץ' למשך שבועיים 316.25 ש"ח (כולל מ.ע.מ.)

לתשומת לב המפרסמים בלוח מעריב

כל המפרסמים המעוניינים להמשיך ולפרסם את מודעותיהם לאחר הפרסום הראשון, מתבקשים להתקשר לטלפון 03-5611111 (רב־קווי) ולמסור את מספר הפרסום הרצוי וכן את מספר הקוד כפי שהודפס בסוגריים בסוף המודעה.
הכוונה לפרסום חוזר הזה ללא תשלום תוספת עד 4 שבועות מיום הפרסום הראשון.
בקשות לפרסום חוזר מתקבלות לכל בו' יום עד שעה 18.00 וביום שבת וחג עד שעה 11.00 בלבד

הנהלת מעריב

בצהלה
5 חדרים + גג
150 מ"ר בנוי

"בס" – בקורת מבנים
★ לפני קניה!
★ בעת בניה!
עם נסר שנת אחריות

"בדק בית"
ביקורת איכות בניה לרוכשי דירות

"עצמאי בשטח"
4 מגרשים נוספים
דגם חדש!!
בנווה הברון
זכרון יעקב
משרד המכירות באתר:
פתוח בימים: א, ה־ו',
מ־ 09:00 – 13:00;
17:00 – 19:00.
ביום ו': מ־ 09:00 – 15:00
06-396817
(25188)

בצהלה פנטהאוז
בכפר־גנים פ"ת
יפהפה פרגולה במרפסת

"חיים שמי"
השקעות בנ"מ
נאה להציג בפ"ת:
מגדלי הנשיאים
פרויקט היוקרה
בכפר־גנים פ"ת
2 בניינים בני 7־6 קומות
דירות בנות
6 ,5½ ,5 ,4½ חדרים
חיים שמי
03-900089 ,03-918792
משרד מכירות – סוקולוב 12 פ"ת
(11275)

בלב תל־אביב
(ברנשטיין־כהן 1)
דירת גן
חדשה ומפוארת

פנטהאוזים דירות גג

ברעננה חדש!!
קוטג'ים דו משפחתיים באזור יוקרתי
(רחוב אחד העם)

שכונת "תפארת חולות ראשון־לציון" עמותה

בנתניה
ברחוב עמק חפר
קוטג'ים

ברמת השרון!!
ב־למרתבי!!
קוטג' סרוות
בתחילת בנייה

בנאות אמירים
הרצליה
2 קוטגים אחרונים
בני 5 חדרים + מרתף
סואר 203 מ"ר בנוי תכנון
חדשני קרוב למרכז העיר
נוה
חברת בנין בע"מ
טלפון: 03-2411667
(10625)

דירות
1000

עבדה!
85%
חסכון
בצריכת חשמל
בחורף
שהידרומט

דוד חשמל + מאיץ חום!
מחומר סינתטי מתוצרת
"נרל אלקטריק"
★ 3 שנות אחריות
★ נושא תו תקן
★ הרכבה בכל הארץ
08-235322/3

שטיחי ארבל
★
שטיחים בעבודת יד
★
שטיחים מקיר לקיר מצמר מקורי טהור
★
10% הנחה על המכירות מהמלאי
אפשרות לתנאי תשלום נוחים
★
פתוח כל מוצאי שבת.
נמל ת"א
03-458665
03-5463314
(23221)

משרות ועבודות
3365

ביקוש עבודה
3800

לוח חיפה

לחברה ארצית לשרותי כא אדם
דרוש
מנהל סניף לטבריה

S.O.S
בת אדם
★
אנשים טובים לעבודה טובה
★
● סניף חיפה, הנביאים 26, 04-665703
● סניף הקריות, קרית לח 3, 04-752848
● סניף נהריה, געתון 29, 04-922416
(17526)

לוח נתניה

לוח באר שבע

הכל אותו דבר אבל...

מי אמר למי שיש מקום לאהבה, אין מקום לדיבאון דלמה? מתי ירד ירדה בקטר 5.6 מיים בעזה וכמה הוא עלה לנו? איך יופלו הוורדים, סופרים, לנוסע בשקט לבוא לבשכונות ובוכות מי? וכמה השיב הבית לישראליים, כשהם הבנים לתוכו מתק ומדוע?

כל שאלות חיינו, עם תשובות בשימה האמריקאית
מחר, יום ד', ב"גובי אותי",

עם שלמה ניצן, איציק בריבר, יאיר גרבוז, דני קרמן, אהרל'ה שמיר, יוסי להב, מושיק, תומר קרמן ואביב אלחסיד (התמהלגים) אבנר כץ.

من الرمل

صكنا من الاجل

לך על בטוח לוח מעריב נדל"ן

ג'

ורד מגן בע"מ
שרותי נקיון אחזקה ואינסטלציה
★ משרדים
★ מוסדות
★ בנייני מגורים
★ אינסטלציה
★ שפוצים כללים
★ מנוי שנתי
לתקוני חשמל ואינסטלציה
מבצע!!!
שי לכל לקוח!
24 ש"ע בימסה
קינג ג'ורג' 27 ת"א
03-284302

חלמיש
יבואני
● קרמיקה
● חרסינה
● ברזים
● קומו
כלים סניטריים
נמל ת"א, כניסה מרח' יורדי הסירה
03-451553, 03-452599

בנתניה
6 קוטג'ים
מפוארים
5/6 חדרים
מחסן וחדר כביסה
חנייה פרטית וגינה
ע פרטי 30 מ"ר
4 כיווני אויר
ברח' אצל 13
ביצוע ע"י:
זית אברהם
חברה לבניין בע"מ
משרד: שער הגיא 10
טלפון: 053-28844

קבלנים מציעים

ברמת השרון בשדרה
דירות פאר 4 חדרים
גדולות במיוחד 130 מ"ר
יצחקי 03-454207-8
משרד: ה' באייר 64 ת"א

מבצע לחנוכה
3½ מ-58,000 דולר
★
כל הדירות לזוגות צעירים
כיווני אויר תנאי תשלום
נוחים מתאים לזוגות צעירים
★
משכנתא 30,000 דולר
פתוח במוצאי שבת
לפרטים: במשרד הקבלן
ארמון טופז
רח' סוקולוב 41 חולון
רמשילד 32 בנ"ב

אל תישאר תקוע בפקק!
חוזרים ללב ת"א
בבניה בבל"ו 8
★ בית דירות מפואר

בנתניה
לז-רום
בע"מ
בונה את:
הקלאסה
של נתניה ברח' ראשון לציון
דירות
4 חדרים
118 מ"ר
קרוב לים ולמרכז
בשלבי בניה מתקדמים
משרד: סמילנסקי 24
טל. 053-333818, 053-23867

בס"ד לדתיים
בנחלת יצחק ת"א
בבניין המיועד לדתיים

★ רמות גן ★
מציעים ברמת גן
דירות פאר
5-4 חדרים
חנייה תת קרקעית, 2 מעליות, טלויזיה במעגל סגור, תנאי תשלום נוחים, ערבות בנקאית
ארלוזורוב 12, ר"ג
03-724515

הקבלן י. אדלר ובנו בע"מ
בונה דירות
באיכות מעולה!!!
3, 4, 5 + חדר ג
ברמתן, בני-ברק, גבעתיים
03-705811, 03-781640
לפנות: רח' הרב קוק 10, בני-ברק

4 חדרים ויותר
1300

שכונות צפוניות

אנגלו סכסון
ה' באייר 44
נשמח לשרתך
במשרדנו החדש
★
בצפון היוקרתי
קיב 4.5, מעלית, חניה, שקטה
$275 000
★
ברח' מאפו ליד הים
4, 140 מ"ר אחרי שיפוץ למהדרין
$150 000 הזדמנות
★
בצפון היוקרתי דירת גג
שקית + כל
השיכלולים $1,000,000
★
ליד כבר דיזנגוף
2.5 מתאימה ק"א חניה למהדרין
$110,000 הזדמנות
★
אנגלו סכסון 03-286181, 03-217256

בונה אביבים
דירות 4 חדרים
+ מירב השיכלולים

דירות בת"א
1600

דירות מרוהטות
1550

חדרים מרוהטים
1650

ביקוש דירות
1700

ל"הוסטל"
דרושות דירות
בכל הארץ
עבור
אורחים מחו"ל
לתקופות קצרות וארוכות
★ שכ"ד גבוה ★
אמינות ★ אחריות

1-1½ חדרים
1450

2-2½ חדרים
1400

3-3½ חדרים
1350

דירות בשכר חודשי
1500

משכנתאות
1150

דירות נופש
1170

החלפת דירות
1200

תל-אביב

ל"מידע דירות"
דרושים דירות ונכסים
למכירה/להשכרה
03-246242-3-4

דירות למכירה
1250

בתי-כבר ומשקים
1060

גוש דן

4 חדרים ויותר

בכיכר המדינה, דירת 4 חדרים, 146 מ"ר, "אפריקה ישראל להשקעות", 03-650281

בית מגורים, 4½, 90 מ"ר, קיר + מר-פסת, 80,000, 03-436525

[illegible]

3-3½ חדרים

דירות בשכר חודשי

שכונות דרומיות

רמת גן

רון נכסים
בצולסון 11 גבעתיים
מציע:

★ דירות פאר ★
בבניה:
★ דירות 4 חדרים גד'
מבוא זאב ★ מעורים ע"י
הבורסה 1,000 דולר מ"ר
★ וילות מפוארות נוף
מרהיב ★ 4½ חד' רח' חי
★ דירות גג 5-4-3 חד'
ז'בוטינסקי 61, ר"ג
03-7526819
03-7526947

פתח תקוה

4 חדרים ויותר

1-1½ חדרים

דירות בשכר חודשי

3-3½ חדרים

דירות מרוהטות

דירות בדמ"ר

בקשת דירות

גבעת שמואל

4 חדרים ויותר

בני ברק

4 חדרים ויותר

בבני ברק
לציבור הדתי בבניין 3
קומות 2 דיירים בקומה
דירה אחת
4 ביווני אויר
5 חדרים
מיוחדת
ודירת 4 חדרים הרצל 84 ר"ג
טלפון: 03-723326

גבעתיים

רון נכסים
בצולסון 11 גבעתיים
מציע:

תווך נוה
ויצמן 12, גבעתיים
מציע:

4 חדרים ויותר

3-3½ חדרים

דירות בשכר חודשי

מ
ש
ה
ב
חברה לשיכון,
בנין ופיתוח בע"מ
מציעה למכירה:
בבני-ברק
לציבור הדתי
בקרית הרצוג
4-3 חדרים
5½ חדרים + גג
★
בגבעתיים
לציבור הדתי
במודיעין - רייס
דירות פאר
5 חדרים
ופנטהאוזים
לכניסה מיידית
★
ברעננה
לציבור הדתי
ברחוב שברץ
5-4 חדרים
לכניסה מיידית
★
בבני-ברק
לציבור הדתי
ברח' מודיעין-מנחם
5-4-3 חדרים
ודירות + חדר
על הגג
★
בפתח
תקוה
לציבור הדתי
שלב חדש בבניה
ברח' יונה גרין -
אונטרמן
4-3 חדרים
נותרו דירות 3, 4 חדרים
לכניסה מיידית
★
בהרצליה
בשכונה חדשה,
מרכזית ושקטה
5-4 חדרים
גדולים ומרווחים
בסטנדרט גבוה
★
פרטים בטלפון
03-664631

2-2½ חדרים

דירות בשכר חודשי

1-1½ חדרים

דירות מרוהטות

[illegible]

בקשת דירות

דירות מרוהטים

דירות בדמ"ר

[illegible]

לך על בטוח לוח מעריב נדל"ן

חברת היאל מציעה בבן גוריון – הבר יוית דירות ברמה ביצוע מעולה. 5 + מטבח + מרפסת 03'5322554 03'233924 בגורב. (24532)

בדרומאילן, 4, ק"ב, יפה, ארונות, מר פן, מייד' 03'349554 (24084)

ברמת־אילן, 4, גבוהה, משוקצת, יוק־צוגית. 03'354246 03'344860 (25634)

4, בבבלי־הבונים, ק"ב + סוכה, ע"ב, משוקמת, 82,000 03'5322951 (25294)

3½–3 חדרים

ק"ב, 3 + פ"א, 85 מ"ר, מסודרת. 03'5321521 S 63,000 (16328)

3 חדרים, ק"ב, מסודרת, פנה לפארק, מלפון 03'5322942 (18764)

בבבלי ממשאל ברורא, 3 + פ"א גיור מייד' 03'7515372 052'448374 (7957)

בהזדמנות בבבלי־המשאל 3 מזרחית, ק"ב 03'287776 (8719)

קרית־אונו

4 חדרים ויותר

בקריאון, בלעדי, בשרכז, 4, ק"ד, + מעלית 03'351403 92,000 (24335)

בבבלי־הבונים, 4½, ק"ג, 145 מ"ר, פינוי 03'341622 (16201)

4, ברמת אילן, יפהפיה + הסקה + מלפון + מטבח אמריקאי 03'717437 (22053)

בקריאון, + מעלית, 4½, מעונים, מטבח אמריקאי, שירותים כפולים, חניה מקו רה, משוקצת 03'356773 (23630)

בקריאון, 4, מסודרת, בשקט + גינה צמודה, 130,000 דולר 03'346656 (25952)

בקריאון, 4, קיד (בלי) משוקצת, מא רות צ'יק 03'351403 (8867)

בקריאון 4 קומה ד', שירותים כפולים, מטבח אמריקאי, משוקצת. 03'712581 (23739)

בגבעת סביון, ברמת אילן ובקריאון דירות 4, 100–110 מ"ר אנגלו סכסון 03'341333 (15879)

3½–3 חדרים

בקריאון בצה"ל 3 ק"ג שמורה מייד'. 03'340190 67,000 (15678)

בקריאון, 3½, גבוהה + מעלית, מסודרת, "אנגלו סכסון" 03'341333 (3717)

בקריאון, 3, ק"ב, משוקצת ומרוהטת, "איל" 03'344860 03'354246 (16381)

3, ק"ג, מסודרת + דוד"ש, 66 מ"ר. 03'340366 אחה"צ (18475)

בבבלי־הבונים 3 קיד (בלי) אפשרות הצגה 03'342132 (20367)

בבבלי־הבונים, 3, קיד, בהיר, בהזדמנות "סופר" 03'351425 (16524)

גבעת סביון, 3, יפהפיה, מסודרת, ק"ב, אפשרות לתוספת 03'341418 (24414)

בקריאון, 3½ חדרים + גינה, אפשרות לתוספת קומה 03'717127 (20176)

3, ק"ב, בבבלי־הבונים, משופצת + מטבח אמריקאי 03'403392 (20542)

בבבלי־הבונים, דירת 3 חדרים, מסודרת, ק"ב, ע"ג 03'340831 (23679)

בקריאון, 3, גדולה, יפהפיה, אפשרות להרחבה בשקט 03'350221 (19666)

בקריאון, 3, ק"ב, בהצבר, "יוסף אור" 03'717944 03'343488 (8887)

דירות בשכר חודשי

1500

בקריאון (אצה"ל) 3 + מלפון, מר אור 03'316877 02'232613 (24078)

שותפה, ל־4 חדרים + מלפון, קרית אונו, ברמה גבוהה 03'717529 (16917)

דירות מרוהטות

1550

שותף/ שותפה למרוהטת בקריאון 03'345004 03'352875 בערב (11880)

לאשה מבוגרת ומתפקדת, דרושה שותפה מבוגרת לצורך חברה ושיום קל. שכירות הכלכלה סימלית 03'354102 (8661)

יהוד

4 חדרים ויותר

4 חדרים, מסודרת, ביהוד, בגמלה־סבי 03'362585 לא בשבת (26433)

3½–3 חדרים

בבבלי־הבונים 28, 3, ק"א, מ"מ + פ"א, מסודרת. 03'363802 (6415)

3½, 92 מ"ר + נוף פתוח ומסודרת. 03'5365128 (12244)

ביהוד, 3 חדרים, ק"ג, כארונות, 60,000 דולר 03'5364893 (22538)

3 חדרים + פ"א, מסודרת, ק"א, מ"מ 03'362928 אחה"צ (11691)

למכירה ביהוד מסודרת + מטבח חדש, לכניסה מיידית 03'363782 (14688)

אור־יהודה

4 חדרים ויותר

למכירה בהזדמנות, 3 חדרים + מחסן + פ"א 03'716947 אחה"צ (17151)

4 חדרים, דוד"ש + תוספות, 46,500 דולר דמית 24/3 אור־יהודה. מלפון: 03'346542 (24096)

חולון/בת־ים

חולון

4 חדרים ויותר

בקרית שרת, 4, ק"ג בלי, מסודרת, 03'808679 78,000 (19785)

בשרכז קרית שרת, 4 חדרים, מסודרת, פינוי גמיש, שחיר 23. 03'806696 03'5566331 (21701)

4, קרית בן־גוריון, מסודרת, 110 מ"ר 03'5521243 (4354)

בשרכז 4 חדרים + מעלית, בבניה, מסודר 03'5056831 03'846343 (6495)

4½, בשוח רחב, בקומה קומר, יפה פה + חנן לבל הבריח 03'843136 (17215)

בחולון, ק. בן גוריון, 4 מייד', בהזדמנות ק"ד + מעלית 03'996614 (19627)

בחולון מרכזי השקם 4 + מרפס סורת המשקפת 03'883325 "עמרי" (24163)

בחולון 5 חדרים 140 מ"ר + ג, 180 מ"ר 03'848702 (23428)

בשרכז חולון 4, 85,000 דולר 842593 לא בשבת (23779)

5 בשצוע־ההדרים + מעלית, 90,000 דולר, מלפון 03'985870 (24411)

4 + פ"א, 115 מ"ר, ק"ה + ועד אחד 03'803518 (17413)

בשוח רחב 4 ק"ג + מעלית + נוף. 03'887541 (8013)

בחולון – בולון אח, 4 חדרים בבנה, ק"א, 130,000 (אפשרות למשכנתא) 03'843061 (17710)

5 חדרים + ג, מרוהטת קומפלט. 03'5053446 (15070)

בחולון, 4 (ספרה, 3 דיירים, ק"ב 03'5593331 03'885432 (23593)

4, ב"א באוז, ק"א, חזית, 120,000 03'888006 (21453)

4 + ג, 130,000 דולר בדרו־אלמור 03'847849 03'883179 (22011)

בבתים, דו קומתי, מיוחדת, 5, ק"ב, חזית 03'884060 (16763)

בחולון 4 חדרים, מ"ג, ק"א, בשרב מל 03'861914 (18466)

בחולון בהזדמנות, 4, ק"ג (בלי), חזית 03'5520723 03'887866 (17346)

בחולון, בדקומסר, 4 חדרים + חצר, סביבה שקטה 03'5592633 (14998)

4 בשבי בה מסחר, 90,000 דולר, תוך 03'888006 (11873)

בחולון, נוה רמז, 4½ חדרים, ק"ב 03'889128 (23720)

4 קיד בלי, מסודרת, ארונות פינוי 03'888628 (22381)

אשר קבלנים מציעים בקרית־שרת, 3 ב"א חדרים, לוקסוס מלא, כניסה מיידית 03'843029 03'881366 (26093)

בחולון, 4, ק"ג, 68,000 דולר, יפהפיה 03'887487 (6709)

בקרית־שרת דירת 4 חדרים 4 כיוונים ק"ד + מעלית 03'883325 "עמרי" (6753)

למכירה דירת 4 רב חדרים דירות ג, כניסה נוחה, בזמן חד אישור וקרית מסודרת 03'840010 03'885151 (8680)

3½–3 חדרים

בחולון, 3 חדרים, בשרכז השקם, מ"ג, פ"א + חניה + מעלית + לוד"ש + ארונות 03'881820 110,000 דולר (21738)

3 בבנית 33, ק"ב, מ"ט + מלפון. 03'7519773 03'887994 (22362)

בשרכז מוכלים, 3 יפים, ק"ג, לחזית. 03'879252 (26543)

בשרכז קרית־שרת 3 + הל, ק"א, מ"ט + דוד"ש 03'303069 (16458)

3, בהופים, ק"ג, שרפית, מסודרת, סייר 03'840422 03'5051020 (21947)

באוזר משמוש 94 מ"ר קיד (בלי) נוף 03'800085 (24634)

באוזר־מוריפם, 3, מסודרת, ק"ג, 69,000 "גל־נבסים" 03'660495 03'662527 (22139)

בקרית שרת, 3 + מטבח כפרי, 3 כ"א, 6 דיירים. 03'5563157 03'627415 (293)

למכירה בהזדמנות דירה מפוארת בסר לון שמאל 36, 3½ חדרים + מרפסת סגורה + שירותים כפולים + ארונות קיר + מטבח מעוצב, ברהיטים ות לימות למבקש 03'641135 (17784)

בחולון, 3 חדרים + פינת אוכל + חניה, באזור טוב 03'883692 (14582)

"ארומ־סבר קבלנים, 3½, 58,000 דולר, הפוך סוקולוב 41, פתוח גם בשבת (17722)

3, ברמת גן, ק"ג, בסביבה שקטה, 30,000 דולר 03'885993 (7993)

בשרכז 3 חדרים + דוד"ש חדש, 50,000 דולר 03'5561852 (15167)

בחולון בשרכז, 3 גדולים, ק"ב, 80,000 דולר 03'5562904 (15176)

בחולון בבני, 3 שקמה, 28,000 דולר 03'5051915 בחול (21117)

בקרית שרת 3, ק"א, 61,000, מלפון 5592166 W 856573 (21995)

באוזר יהודית, 3½, לוקסוס, 106 מ"ר, ק"ד + מעלית + חניה. 03'810807, 03'5562827 (20831)

בחולון ברחוב סוקולוב, 3½, חזית, פינוי באוזמס 03'895608 (20474)

בחולון, 3, משוקצת, ק"ג, חזית + חניה. 03'885014 (24513)

קרית שרת, 3 + פ"א, ק"א מ"ט, מ"ד לה, מסודרת. 03'804375 (7216)

3 בהזדמנות בשרכז קרית־שרת, 03'5341945 בין 20:00–16:00 (20531)

בחולון, קרית־שרת, 3 + פ"א + מחן + ארונות קיר 052'20704 (20673)

3 בקרית־שרת, קיד 3 כיוונים, משוק צת 03'807765 (21221)

3 + גדולה חזית, חניה, 3 כיוונים, ק"ד 03'5564238 (22959)

בחולון מייד', 3½, ק"א + שיפוצים. 03'612807 03'889237 (17361)

3 חדרים חדשה ק"ג + מעלית. 843440 885214 (15017)

באוזר, בבעלזמן, 3½, ק"ד, לחזית, פינוי מייד' 03'800530 (18432)

3 בסביבה הקוראק ק"ג, 63,000 03'888006 (11802)

3½ מסודרים, ק"ב, חזית בסקים מרכזי השקם. 03'5514160 03'894163 (13727)

בחולון 3, חזית + תוספת, מיידי, סמר רחבות, "המקצועה" 05'706429 (7230)

3½, בחולון, ק"ב + דוד"ש, מסודרת + מלפון. 03'846977 (6721)

3½, בחולון, חולון. 96,000 דולר. 840359 (22728)

3, חזית, ק"א, בלי, מיידי 36,000 (6705)

3, קיד + מעלית, מטבחה, מרכזית והמקומות מייד' 03'887540 (9257)

2½–2 חדרים

באוזר מרכזי 2½ ק"א, מ"ט, משוקצת קומפלט 03'883325 "עמרי" (24136)

בחולון, בשרכז, באוזר שקט, 2½, ק"ג 03'972831 60,000 (16496)

2, מסודרת + חניה במאם + דוד"ש, קיד בלי 03'880476 (24792)

2 + הל + מלפון, קיד + אפשרות בניה. 03'5052465 03'356070 (15206)

2½ ק"ב 3 כ"א, לחזית. 03'801329 לא בשבת (11767)

2½ בסביבה צבי נוף ק"א, 50,000, "תוך השורה" 03'888006 10:00–10:00 (11806)

3½–4 חדרים

בקרית שרת, 1½ + מעלית, 49 מ"ר, פינוי מייד' 03'808679 (19869)

1½ + חצר + מלפון, מרכזי השקם, פינוי גמיש 03'895158 (25634)

בחולון, בשרכז דירת חדר + מרפסת, מחר + שרותים 03'861976 (16521)

דירות בשכר חודשי

1500

בחולון ברמ"ס כ"ג, 2 + כ"א + מלפון + דוד"ש. 08'459133 (6393)

דירה 3 חדרים ברחי אר"ד + פינת אוכל 03'801883 (6505)

3, בשרכז, ק"ג, נוף, מרפסת לשו משוך 03'5566446 (18376)

בחולון דירת ג, 5 + מלפון 4 דיירים 03'5059654 (23382)

בקרית בן־גוריון 4 + מלפון + מעלית, ק"ג 03'838429 03'807493 (1520)

בקרית־שרת, 3 + מלפון, יפהפיה + מטבח חדש, מיידי 03'809873 (25307)

2 חדרים בחולון בשרכז + מחן + מר פן. 03'288449 03'889418 (7625)

כשכירה בקרית בן־גוריון 4 ק"ב, חדשה, מיידית 03'5052376 (17575)

בחולון מובייבים 4 חדרים, ק"ב, 03'883325 "עמרי" (6769)

דירות מרוהטות

2, מרוהטת + מלפון, בחולון, לאנן 03'872615 66 בלום (18913)

3 בשרכז, קיד + מעלית + חניה + מלפון + דוד"ש + פטאר, 475 דולר, 03'228367 (18396)

שותפה ל־2 חדרים, בקרית־שרת, 125 דולר 03'291419 03'845231 (19701)

דירות בתים

בית פרטי, חדר והל + מרפסת סור ות, מטבח ושירותים 03'885817 (20801)

ביקוש דירות

בחולון בשורה, דרושות דירות מכוח כשחבר מציאה. 03'5057038 (21354)

דרושה – 3 חדרים בקרית – קן מציון 03'232506 03'829368 (23015)

מעוניים בדירות גן 5 חדרים, באיזור שקט, לתקופה ארוכה. 03'845935 (13911)

בת־ים

4 חדרים ויותר

בבתים, בבלפור, 4½, 150, חניה + מעלית, אנגלו סכסון 03'873334 (21346)

4 + ג, יפהפיה, בהד אהרון בבתים בגלבר 03'5573012 (17061)

4, חזית, יפהפיה, כיוור אוויר + תוס פות, ק"ג 03'584986 (4828)

בבתים, בשנה, ק"ב, חדשה, מיי' "אנגלו סכסון" 03'873334 (24309)

4½ חדרים, משופצת, מרוהטת + חניה, שה לים, קרוב לים 03'668997 (18367)

בהזדמנות בבתים, 4 + פ"א, ק"ב, מר חוק, מייד' 03'877572 (16650)

בבתים, בישוסבל, 4 חדרים, לוקסוס מלא + 3 ארונות קיר + ארונות מטבח + מטבח אמריקאי, שירותים מקרו לוקד + חניה, לרציונים, בהזדמנות 80,000 דולר 03'593080 (22103)

בבתים, 4, מרוהטת, יפהפיה, ק"ס, נוף מרהיב, ליד הים 03'869568 03'374396 (16276)

3½–3 חדרים

בבתים 3½ חזית ויפה, מרוהטת קר פרלמ, ק"ג 03'5538106 (11016)

בבבתים, 3 + פ"א, ק"א מ"ט 03'5538680 03'634566 בחול (4390)

באשור, 3½ 72 מ"ר, ק"א, מסודרת 03'862563 37,000 (17189)

בבתים, 3 + ½, קיד + מעלית, מחר וח + תוספת. 03'866477 (20837)

בהזדמנות, דירה מוספת בניה 44 מ"ר, באפשר קרקע ומחסן 03'590215 (21239)

בשלוש־מקום, 3 ק"א, מ"ט + חניה הרבה השקעה 03'586812 (19301)

3 ע"י המרינה, 2 כ"א + פינת אוכל, ק"ה, מסודרת + מעלית 03'5523561 (286)

בבתים, 3, חזית + פ"א + דוד"ש + חניה + מעלית, שמורה 03'869343 (22054)

בבתים, בבלפור, בשרכז, 3½, יפה פיה + מחן + תוספת 03'863493 (1527)

בבתים, בהדבקים, ק"ב, גדולה כ"א, מרפסות.. חניה, חזית 03'354924 76,000 03'351550 (10991)

בבתים, בינוסר, 3½, ק"א, מ"ט, מסודרת 03'5525612 (15091)

3 + ½, משופצה, פינוי מיידי בגסוס־א 9. 03'5523059 (24822)

"ארומ־סבר קבלנים, 3½, 58,000 דולר, רוטשילד 32, פתוח גם בשבת (17764)

בריס־יוסף, 3 + מרפסות, ק"א, מ"ט, חזית – דרומה 03'874180 (7764)

בבתים, 3, יפה, לאזור שיפוץ, ק"ד 03'5519226 לא בשבת (10762)

בבלגוזון 2½ + ½, חזית, מסודרת + דוד"ש + מלפון 03'994328 (10874)

בארלוזורוב, 3½, לוקסוס, מסודרת להפליא, קומה ג' 03'860837 (16893)

בבתים בשגל 3 גדולים פתוחה חד חזית, "אנגלו־סכסון" 03'873334 (17185)

ליסקמל חזית, 3½, ק"א, 90 מ"ר, משופצת 03'5532860 (22987)

בבתים, בשנרמה סגלי, 3, ק"ב, חזית, מייד' אנגלוסכסון 03'873334 (22218)

בבתים, בבלפור, 3½, ק"א, פינוית, גדולה, אנגלוסכסון 03'873334 (22456)

בבתים, למכירה, 3 חדרים, ק"ב, מסודרת 03'860517 (25564)

למכירה/השכרה, 3 חדרים, ק"ב, חזית + מלפון. 03'875041 (25632)

בהזדמנות, בבתים, 3, ק"א, מ"ט, דוד"ש, מסודרת 03'596508 (25098)

בסביבת דיין, 3, יפהפיה, משוקצת ומרוהטת, ק"ב, חזית פתוחה, 63,000 דולר 03'586155 לא בשבת (15287)

בבתים, בסבבה טלי, ק"ג, מסודרת, אנגלוסכסון 03'873334 (19535)

אזור

4 חדרים ויותר

בשרכז אזור, 4½, ק"ד + מחן + מאם. 03'964848 אחה"צ (18476)

3½–3 חדרים

באזור, 3, ק"ב, דוד"ש + מלפון, 08'456865 לא בשבת (20822)

3 באזור, ק"ב, ביצוע שורה, 25,000 דולר, מסודרת 03'5561385 (8957)

דירות בשכר חודשי

1500

באזור 2, יפהפיה, ריהוט חלקי + מל פן + דוד"ש 03'9662754 (6660)

באזור, דלה, 3 חדרים שקטים, 350 03'807276 03'849216 (19452)

איזור הדרום

4 חדרים ויותר

באשקלון, בברנע, 4, ק"ג, נוף משגע 03'874601 052'452568 (25701)

באשקלון, ברנע, 4, ק"ב, מסודרת + מלפון + חניה 052'614788 (25645)

ראשון־לציון

3½–3 חדרים

בגדרה 3 חדרים בשרכז, מסודרת, ק"א, שהראשו 08'591501 (15859)

במבשרת אילת, 3 חדרים, ק"א, בניה מיידית 04'832559 (26832)

בביבה, 3 חדרים + דוד"ש משם, 08'581927 לא בשבת (25762)

בקרית־מלאכי 3½ + גינה 164, מטבח אמריקאי + מלפון 052'85480 (19900)

בראשון־לציון, בבתים, דו משפחתי, מסחר, חדש, מיידי, "אנגלו סכסון" 03'873334 (15417)

4 חדרים ויותר

בזוף ראשון, 4, דרומית, חדשה, מייד, זקדושה 03'353683 (19754)

ברחובות בתן 1, 4 חדרים, ק"א + מר לין, 93,000 דולר 03'952726 (14528)

בקרית ראשון, 4½, גדולה ומשוכללת, בין מזרח, מרחמאות 7, 110,000 דולר 03'612455 (23897)

בראשל"צ, 5 + תוספת, חזית בשלה הקורה 03'945847 (26965)

דירת 4 חדרים מקסימה בשכונת אבר מסבין, מחן, ריהוט חלקי ותוספות מר פן 03'259079 (15766)

דרושים לקנות, 4, 3½, 3, בכל האזור רים, תשלום במזומן, "טין הכסיף" 03'941352 (18666)

בקרית ראשון, דירת קומה חדשה ומרשמת 03'954221 (20312)

בראשל"צ 4, משוקצת, קיד (אחרונה + מעלית), מאום, חניה מקורה. פינוי "ל" 03'644917 88 (6640)

4½, מרוחות, משוקצת, בשקום שקט, חדרים לזאת 03'998817 (6798)

בראשון־לציון רחוב אלנסון, 4½ מסר רוח + תוספות 03'954801 03'991449, 350 דולר (26755)

ברחובות, 130/4 מ"ר, משוקצת, בבלר אל, 100/4 מ"ר 03'952748 (14529)

דירות 4 חדרים מפוארות, תגור תגור רם ל־18 חודש, בהמשך מלאים. ע"י רוטשילד 27 ראשון־לציון (16860) 03'399498

בראשון־לציון, 4, באבותבנין, משוק מת, ק"א, חזית 03'946341 (40) 03'999973

4 גדולה, משוקצת, קיד + חניה + מל פן + מאום 03'952872 (15262)

בראשל"צ 4, בשרכז, גדולה, משוקצת ומרוהטת, מלפון 03'658067 (15211)

דירת קומר 4 משוקצת יפהפיה + תוספות + חניה. 03'650193 (16746)

דרוש מרנהה נשואה, בפרצאות 4½ חד רים, 100 מ"ר, כניסה מיידית (אפשר רות למשכנתא) 140,000 דולר 03'942906 03'640980 (21064)

בראשון־לציון, 4 + ג בני, מסודרת ומשוקצת 03'611815 55,000 (24236)

בשכונה, 4½, ק"א, משוקצת יפה 03'948728 לא בשבת (25280)

בגני אסתר 4, ק"ה, דו מפלסית. 08'365406 (16553)

בראשל"צ הירשנפלד קיד מעלית, 03'942981 שמורה היטב (23840)

4, חדשה בניה מיידית קי"א דרום מר רב. 03'778486 08'247874 (7164)

4, משוקצת, ק"ב + חניה, במזרחוק, 94,000 03'953989 בחול (19880)

בראשון לציון, 4, ק"ב + שרותים כפולים + פ"א 03'992689 (21492)

בשרכז, 4, ק"ג, שרותים כפולים, פינוי אטמס. 03'999289 03'945755 (25940)

4, ברחובות (גלסקין), מ"ב, ק"ב + תוספות. 952028 28,000 (8854)

בראשל"צ, בשרכז, 4, מרוחות, משוק עת ברחובות 03'658048 89,000 (24611)

4, ק"א, מ"ט + מחסן + דוד"ש, מסוד רת 03'941531 בשרכז (25983)

4½, בשרכז, משפחת, 95,000, 5 בני אסתר, חדשה, 03'9663328 82,000 "שמשון" (6845)

בסתמלולאוסטיל, 4, דו משפלסית, מר שקעת פינוי לשנה 03'614035 (20603)

באבותבנין 4 יפהפיה ומשוקצת, ק"ג, מעלית, 95,000 דולר 03'992861 (23689)

4½ + 5½ חדשות בשרכז בניין 9 דירות, "סקף הדירה" 03'945512 (9184)

4 גדולים, בשרכז השקם, ק"ב, חזית, חניה 03'955573 (9360)

3½–3 חדרים

בני יהודה 3 ק"א, מרזני, גדולה, מ"ט, "אנגלו סכסון" 03'873334 (22037)

בשרכז ק"ה, 3 + פינת אוכל, שרותים כפולים 03'955285 (21652)

בראשון־לציון, 3 + חצר, באבותבנין, ק"ב, חזית, 03'999973 03'946341 (25749)

דרושים לקנות, 4, 3½, 3, בכל האזור רים, תשלום במזומן "טין הכסיף" 03'941352 (18672)

בשרכז, 3, חניה ארונות, 3 מרפסות, נוף 03'941912 (21802)

בראשון־לציון, 3½, ק"ב, מסודרת + מלפון, גמיש 03'990689 בשרב (23105)

בראשון, 3, ק"ב + פ"א + דוד"ש + מלפון, מרווחת 03'9643670 (21883)

בראשון־לציון (באבותבנין), 3 + ½, ק"ה, חניה + תוספות 03'994887 (1522)

בראשל"צ, 3 גדולים + ארונות + דוד"ש + מלפון, שרותית. 03'999368 (227)

בראשון־לציון, 3 חדרים + תוספות, 30,000 ובעבודה, 06'948382 06'948125 (17273)

בשרכז 3 + פ"א, משוקצת חזית, קיד, בלי 03'999154 (17449)

בראשון־לציון, 3½, מפואר + תוס פות + מאום, פינוי גמיש 03'955467 (4328)

בשגבבת, 3½, משוקצת, חדשה + מעלית, קיד + חזית 03'990043 (19264)

בראשון־לציון 3 חדרים בבני יהודה, משוקף לים 08'412708 48,000 (18246)

3, בשרכז, ק"ב, חזית + מרפסת, מר מנה 03'9663328 03'946578 (21670)

בראשון לציון, בסוינוסקי, 3, קיד, בלי משוקצת 03'526030 55,000 (17029)

בני ראשון, 3, ק"ב, משוקצת, ממכה 03'956744 (23422)

בסמאבלי 3½, חדשה + שירותים כפולים, קיד + מעלית 03'5059434 (15428)

3½ בשרכז קיד (בלי) + דוד"ש. 03'996420 לא בשבת (17641)

בראשל"צ, בשרכז, 3 מרוחות, ק"ב, חזית 03'994834 77,000 (15240)

דירות בשכר חודשי

1500

3, מקסימה + מחן ומלפון, מיידי. 03'954213 22/12–03 03'953989 (22122)

מיידית, בראשון־לציון באבותבנין, 3, ק"ב 03'956975 03'955863 בשרב (24672)

בראשל"צ 3 + מלפון, בשרכז, ק"א, מ"ר 03'849490 (15190)

דירות מרוהטות

1350

בראשון־לציון, שותפה ל־2½, מרוה טת + מלפון 140 מראשו 03'956756 (9623)

נס־ציונה

פנטהאוז יפהפיה, בשכונה יוקרתית, בזיבה, 175,000 דולר 08'468654 (7165)

דירות בשכר חודשי

1500

בנס־ציונה בשרכז, קוטג' פנטהאוז לתקופה ארוכה 03'956282 03'640444 (10868)

רחובות

4 חדרים ויותר

ברחובות 4½, שקטה, יפה ומטפחת, "אביה" 03'5447489 03'5446064 (19931)

בהזדמנות 4 מרוחות + מלפון + פ"א + מרפסת, 08'463126 אחה"צ (18774)

ברחובות שקם 4 מרוחות מסודרת + מטבח + חניה 08'463942 (7139)

ברחובות (גורדון) דירת 4, קיד ללא מעלית, 08'451882 20–00–0 (23882)

5, מסודרת, בגורא קרוב להרצל, 08'491131 לא בשבת (12798)

3½–3 חדרים

1350

ברחובות, 3 + תוספת, ק"ב, בלי 08'472493 לא בשבת (19773)

ברחובות, ע"י הבכן, 3½, 110 מ"ר (ובשורסים) 08'469465 (24489)

בשרכז רחובות ק"ק, בדרסמפחתי 04'932022 (75191)

2½–2 חדרים

1400

2, ברחובות, אזור טוב, פינוי גמיש. 02'764456 בשרב (17624)

דירות בשכר חודשי

1500

ברחובות להשכרה 4½, ק"ג + מעלית בתוקן 03'998741 03'9663376 (21792)

חדרים מרוהטים

1650

ברחובות, חדר לאשה לא חזית. מגו רת גדולה לבבה 08'460656 (25822)

רמלה

3½–3 חדרים

1350

ברמלה 3 ק"ב, חזית, מסודרת + דוד"ש + כלולים 08'223892 (10211)

2½–2 חדרים

1400

ברמלה, 2, ק"ב + מלפון, ע"י כיח כפר שבר 03'804375 (7300)

לוד

4 חדרים ויותר

1300

בשרכז לוד 4 ק"ב + מרפסת + חזית + דוד"ש 08'227498 (15384)

איזור השרון

בכפר־סבא "הבצוסר" מציע מגרשים 150 מ"ר, 200 בני 500 מ"ר 900 מגרש, צלצלו לקבוע סיור: 052'441163 052'20533 (9254)

דירות למכירה

1250

באריאל, בשרכז במוצא 4 חדרים, כניסה מיידית 03'9540743 (21540)

בבורים, קיד (בלי), יפה, בהזרמנות, מיידית 03'994219 (19919)

2½ + ½ + מטבח + מרפסות, ק"ג, בלי, בשרב 03'991275 (18081)

3 + פ"א + ק"ה + מעלית + 3 מר פות מסודרת 03'9663131 (21377)

3 + ½, משוקצת, קיד (בלי), ראשל"צ, משרב 03'995031 (8622)

3½ בראשון, יפהפיה, ק"ג, חזית, משוקצת 03'9659058 (26390)

בשרכז, 3½ + ג + מלפון, מעלית, חזית 03'9614190 03'9614753 (7178)

3 באזון מרזני, ק"ד, בלי 46,500, 3½ באבותבנין, קיד + מעלית 57,000 03'9663328 "שמשון" (6898)

3, מעלית, יפה, מיידית 03'9663412, 03'9661457 תיוק־רצון (7149)

3 בבניינסי ק"ג, חזית 03'952944 (9218)

2½–2 חדרים

1400

בשרכז, קיד (בלי), מסודרת, שמורה מרוהטת, מלפון 03'9640302 (17781)

בשרכז 2½, ק"ג, בלי מעלית, משורת 03'952114 (24365)

בראשון־לציון, 2½ + חצר, בשרכז, ק"ג, חזית 58,000 03'997475 (1582)

2½, באבותבנין, ק"ג, חזית, כניסה מיידית 03'956455 03'990271 (23155)

דירות בשכר חודשי

1500

הרצליה

בהרצליה־פיתוח ובהרצליה־ב' דירות 4–3–2 החל מ־42,000, "אלון" 052'557234 (26808)

4 חדרים ויותר

1300

בהרצליה, בפינסקר, בסר־ביה, 4, מרוחות, מעגרים גבוה, מ־89,500 03'477534 (11136)

בגורדה 4 יפהפיה, ק"א, מ"ט + חזית, מ־9:00 052'573729 (19991)

4½ + חצר + ג + מעלית, 118,000 052'547980 לא בשבת (16966)

בהרצליה 4, מפוארות, קיב + מעלית, 110,000 "דשא" 052'541604 (24165)

בהרצליה, 4 בהזדמנות מרכזי השקם, ק"א, מ"ט 052'540765 (17221)

הרצליה, נוה אמירים 4½ 136 מ"ר, מסודרת 052'543455 (7192)

5 מטבח אמריקאי ריצוף שיש, קיב 6 דיירים 052'543991 (23391)

בנוה אמירים מתושב 4½, ק"ה, בהרצליה 150,000, בלעדי לירושלם אביב 03'490269 (23017)

בהרצליה הצעירה 4 מפוארת ומר שקעת + נוף + חניה 052'556292 (1444)

בגיד, 4 + פ"א, משוקצת, ק"ב 052'86802 (לא בשבת) (18729)

בסוקולוב 4 + ג לא מפוזרות, קיג (בלי) 100,000 משוקצת 052'82104 (8010)

בהרצליה דירות מפוארות, 5 חדרים, 130 מ"ר כניסה תוך חודשים, בין 8 דיירים + מעלית 052'86833 052'87286 (17070)

5 קיג + מעלית שרותים כפולים, מרוהטת ומשופצת 052'574634 (18731)

בהרצליה 4 מרוחת, שקטה ק"ג בלי, נוף מרהיב. 052'554007 (17366)

בין הפיל 4 + מטבח אמריקאי + שי רותים כפולים, מסודרת להפליא 052'88504 (17450)

בהרצליה ב' 4 + מעלית, 120 מ"ר, נוף מקסים "פאנורמה" מלדין 03'424141 (18003)

בשרכז, שקטה חדשה ומקסימה 4 + ג וחצר, 160,000 דולר 03'234214 (26283)

4, ק"א, מרכזי ושקט בין 4 שווים 052'544711–22 100,000 דולר (18486)

4 יפהפה מיקום מעולה, פינוי גמיש 052'84594 90,000 (23450)

4, ק"ג, חזית, חניה, 6 דיירים, 102,000 052'550725 052'25959 (25226)

בהרצליה פיתוח, 4 חדרים ק"ג + ג + שרותים כפולים + חניה מיידי 052'570184 115,000 דולר (25828)

4 קיב, מרוחות, משוקצת + מרפס מרכזי 052'543632 בשרב (15631)

4 + 3 חדרי ארונות, במקום מעולה 052'554494 (18295)

4, שקטה ומרכזית, ק"א + מעלית + חניה + מחסן 052'547758 (23939)

בהרצליה בשודר ברחובא 4 מפוא רים, ק"ב, משוקצת 052'544877 (17404)

דירות גג משוקצת אקסלוסיבית + מעלית, איחוד משולה 052'540765 (17671)

4 + ג מיקום מעולה + תוספות אפשרי להשקעה 052'81628 (19350)

4 שקטה 120 מ"ר ק"ג וכלי חזית 052'87874 (25669)

3½–3 חדרים

1350

למכירה 3 חדרים, ק"ב, בהרצליה 052'553619 50,000 דולר (19202)

בהרצליה 3 ק"ג ג לא בגני 65,000 דולר 052'540181 03'661886 בשרב (24601)

3 מסודרת, ק"ג (בלי) + חניה קרוב לשרכז 052'540277 (17053)

בן – השרלוו 3 + פ"א, מסודרת, ק"ב, פינוי גמיש 052'87020 (17127)

3½ + פ"א + מלפון + דוד"ש ק"ג מרוהטות מיידית 052'554921 (18775)

בהרצליה ב' חייבת להימכר דירת 3 חדרים, 85,000 "אוריה" 052'555597 (16197)

3, ברחוב הנרייב, ק"ב 50,000, פינוי לשנה 052'885835 (15642)

בהרצליה מסודרת מטבח כפרי ק"א, מ"ט 052'82364 (18301)

3½, 120 מ"ר, במקום מרכזי ק"ב מר שות 052'540091 (15864)

3 מרכזי ושקט, פינוי גמיש 052'84594 75,000 דולר (22656)

בהרצליה, 3, מסודרת, באיזור מרכזי ושקט + חניה 052'547603 (22570)

בהרצליה 3 חדרים חזית ק"ג + פינת אוכל 052'557094 (8959)

דירות בשכר חודשי

1500

בשביב 2½ 220 דולר פינוי מיידי 052'88354 08'411625 בשבת (21613)

3 גדולים בהרצליה־פיתוח, מיידי, מול רזיאל קנדיאן אינטרקונטיננטל 03'490163 (23010)

בהרצליה הצעירה, 4, מלפון, מרוהטת וחלקית + דוד"ש בשרב 03'314277 (24823)

בהרצליה, 5, גדולה + מלפון + מר בה בקיחות מיידית 03'741615 (17840)

5 קיב + מעלית חדשה יוקר תיות שקטה 052'84202 (17987)

5, חדשה, 3 שרותים, מעלית + מלפון 03'723734 03'265357 (23053)

3½ + חדר עבודה, ק"א, שקטה, מיידית 03'473055 03'403550 (17743)

דירות מרוהטות

1550

בהרצליה 3 מרוהטת קומפלט + מלפון, קיב מיידית 052'85496 (20817)

3 בשרכז הרצליה, ק"ב, במכירה, מרוהטת 02'637821 (16112)

3½–3 חדרים

1350

באלפי מנשה קוטג' + ג + גינה, 72,000 דולר 052'34619 ובעבודה 03'611022 (16127)

3 חדרים באבן יהודה 053'698596 (21392)

באריאל 3 מרוחות 34,000 דולר, פינוי מייד 03'9365610 (21729)

ביקוש דירות

1500

מעוניין לשכור דירה 115 באזור הצרן, מיידי 052'78084 (24398)

כפר־סבא

בכפר־סבא, בפרויקט "ישגלים", כב קן מסחר, 5–4½ + מרפסות מעוד סבירות, ללא תיווך דירות רחוב ויצמן 38, 052'26558 (16461)

בכפר־סבא, פנטהאוז, 6 חדרים, כני סה מיידית 052'23051 03'882943 (12130)

דירות למכירה

1250

פרויקט התיכון דירות 4 ו־5 חדרים + מרפסת פתוחה באזור מעולה, אפשרות למשכנתאות "אנגלו סכסון" 052'441521 (24913)

4 חדרים ויותר

1300

5, בשכונת הים מפוארת, ק"א, מס איסה דחוף, 105,000 052'443027 (19866)

4 + מרפסות + מלפון מייד' 75,000 פינוי. 03'767321 03'663344 (22736)

3 + חדר + ג, מקיה ברחוב שקט, פינוי 8/88, "עוגבר" 052'443027 (24476)

4, במקום היפה ביותר בכפר־סבא 03'7518147 בשבת הורב (25545)

בכפר־סבא 4 + מלפון, ק"ב, אזור טוב 052'442677 03'722958 (47691)

בכפר־סבא באיזור מעולה, 4 מסודרת יפה, לפינוי מיידי 052'26558 ובשרב 052'34933 (6979)

בכפר־סבא בגליה, 5,4 וקוטג' פנטה אוז 052'34093 052'23051 (6995)

4½, ק"א, חזית, נוף פקסים, 95,000 "דיור 2000" 052'25878 (16281)

מייד' בכפר־סבא ברחי' ישעלים, 4 חדרים וחלים + תוספות רבות 052'449244 (23034)

בכפר־סבא 4 + ג + חדר 120,000 ללא מתווכים 052'20908 בשרב (24632)

בחניה 4 מפוארת, פינוי באפריל "צוף" 052'441966 (בשרב) (24410)

דירת 4 חדרים גדולה ויפה + מחסן ק"א פינוי לשנה 052'444177 (21612)

ברח' הרצל
נותן 2 דירות
בנות 5 חדרים
בקומה א'

★ מבצע מיוחד
של 4% הנחה
לכל דירה!

לפרטים: שיכון עובדים לב הדירה 58 יד אליהו מלפון: 03'390721 (10863)

בהרצים, 150 מ"ר ויפה 4 חדרים יפהפיה "אנגלו סכסון" 052'441521 (8002)

4 ברחבעליה, צד הרחוב 86,000 רר לד מעורר 052'20089 (18465)

בכפר־סבא, בבליית 125 מ"ר 4 + חדר ארונות 102,000 דולר 052'440059 (12822)

4, מסודרת, בבליית, פינוי בקיץ 88 052'910787 106,000 (17548)

באזור מעולה 5 + תוספות בבנין חדש כניסה מיידית "אנגלו־סכסון" 052'441521 (18167)

בהזדמנות, חייב להימכר בפסוכותו בסק, 4 + ג מפוחחת + תוספות 052'28705 (17247)

4 חדרים 125 מ"ר + חניה מרכזית ושקטה 052'441530 (17592)

בכפר־סבא 4 ק"ה מסודרת יפה + חניה 052'23314 (16400)

5 מרוחות בבניה בארלוזורוב ללא תיווך מעורר 052'20089 (15625)

מציאה 4 לזכאים מרכזית 62,000 דולר "דיור 2000" 052'25878 (18147)

בכפר־סבא, 5 + מלפון מסודרת כני ביבה טובה ושקטה. 052'916894 (11766)

בכפר־סבא באיזור המוכר ביותר 4'5 ומרפסות פתוחות 052'22922 052'916833 (11795)

בכפר־סבא בבניין קטן 8 דיירים 5 ומ רפסות פתוחות וקוטג' פנטהאוז 052'916833 052'22922 (11609)

בכפר סבא, 4 ק"א חדשה, מיקום טוב 03'425089 03'280923 (23733)

בכפר־סבא, 4½ מיקום יוקרתי קיד מסודרת + מעלית 052'443478 (26561)

בכפר־סבא, דירות קוי 4'5 חדרים + פנטהאוז מפואר במקום מעולה בני סה קיץ 88 בלעדי "דיר־דיור" 052'917958 (6866)

בכפר־סבא באזורים 4 גדולה, שירותים כפולים + תוספת 052'443017 (15469)

בכפר־סבא דירה 147 מ"ר באיזור מטבה, מפוארת 052'31211 (23132)

בכפר־סבא, 5 ק"א, מסודרת + חניה. מרכזי ושקט 052'31427 (23148)

3½–3 חדרים

1350

3½ בפרייבנת, משוקצת ומסודרת שרותים כפולים, מתאימה לזוגות 052'447291 85,000 דולר (26079)

בכפר־סבא 3, ק"ג, כלי, משוקצת מר ים ברמה 052'442815 (7020)

בהזדמנות 3 + ג, גדולה יפה חזית "דיור 2000" 052'25878 (16359)

בכפר־סבא, 3 + פ"א, מסודרת, קיד בלי מעלית 052'448555 (23024)

בכפר־סבא 3 מרכזי ושקט מוכן 052'441234 59,000 דולר (25870)

3½ חזית, גדולה, מיקום מצוין, "דיור 2000" 052'25878 65,000 (18602)

2½–2 חדרים

1400

בכפר סבא גליה 2 אפשרות בניה 052'912024 לא בשבת (10661)

דירות בשכר חודשי

1500

3, ק"ב + מעלית + מלפון + מאים, 360 דולר 03'472599 (15780)

פנטהאוז, 5 חדרים, כניסה מיידית, "צור" 052'441966 בשרב (24405)

בכפר־סבא, קוטג', 5, בשרכז + 4 מ"ר דירות לכפר־סבא' 052'916516 (24721)

באורזורוג, 4 מרוחות, ק"א + מלפון + חניה + ארונות קיר 052'450301 (20944)

בכפר־סבא 4½, לתקופה ארוכה, בס ביבה טובה ושקטה 052'916894 (11815)

בכפר־סבא, להשכרה 5 + מלפון + חניה, פינוי מיידי 052'456311 (21122)

דירות מרוהטות

1550

בכפר־סבא, 4, מרוהטת + מלפון, לכ ניסה מיידית "הביר" 052'31211 (11796)

חדרים מרוהטים

1650

לבחורה מורים חיים עם אישה מבוג רת ובריאה 052'33053 (20941)

רעננה

ברעננה ברחי' הרצל דירת קוטג' + ג, בבניין 2 דיירים, מקבלן, שנה לכניסה 03'495708 (22857)

4 חדרים ויותר

1300

5 חדרים + מ + חדר מר הגג, ברחו ב אחוזה. בבניה ע"י "קרוד השסר" ונקבלת 03'257455 בשעות 17–08:30 (20162)

ברעננה 4 גדולים, חדשה + תוספות, מיקום מצוין 03'5708156 (20298)

5, קיג + שרותים כפולים מסודרת מרכזי ושקט 052'24693 (21369)

במיקום מעולה 4, מקיה קיג כלי 052'446453 בשרב (21759)

ברעננה דירה גן משוקצת 5 + חזר, ק"ג כלי, בשרכז אחה"צ 052'32937 (26116)

ברעננה
בהרצל 5 ר5 + גג
+ מחסן 4 דיירים
מקבלן

מלפון 03'495708 (16088)

ברעננה 5 + מרפסת בסגודי בניה 130,000 דולר ברחוב אחוזה 052'911411 (19696)

לזוחים ברעננה 2 דירות סמוכות, ביחד או לחוד כל דירה 4 חדרים 052'445502 (11047)

4 חזית + משורה גדולה מיידי 97,000 "דיור 2000" 052'25959 (16364)

במחרן 4 שרותים כפולים + חניה מרוחות בשרכז 03'7520434 (17880)

5 חדרים + ג קיה פינוי גמיש 052'453083 (3171)

ברעננה 5 יפה מאוד מרווח + חניה 052'21923 (14655)

דירת ג 5 מפוארת משוקצת מרוהטת, יפהפיה 052'451043 (24445)

ברעננה, 4, מסודרת קרן־היסוד + חניה 052'449538 (15178)

ברעננה, החלה המכירה 4 + 5 בבנין מגורים דירות גן ומפוארות ביר חוב מעולה מאתר המכירות הרצליה פי תוח 052'570362 (16256)

בחוסה, 109 מ"ר, שירות, שקטה במקום טוב 052'451534 (15520)

4 קיב, יזהרות + שרותים כפולים מרכזי ושקט 052'917871 (19157)

ברעננה 4 ק"ג 6 דיירים סביבה טוב לה 052'22346 (25600)

4 חדשה מפוארת + מרפסת פתוחה, "תיווך המרכז" אחוזה 124 (16532)

4 ביקוה קיד + מעלית 98,000 דולר "קאתמרי הוס" 052'35015 (18251)

בגורי שנן 4 חדרים 120 מ"ר, קיד + מעלית 03'473212 (21027)

4 גדולה מרכזי ושקט פינוי גמיש 052'22725 052'31275 (18274)

בגו"י שנן 5 שקיה ומסודרת קיג + מעלית חזית 052'915229 (16085)

בשרכז 4 קיד + מעלית + פ"א + חניה משוקצת 052'33338 (20618)

בהזדמנות יפהפיה 5 + איחוד דופן השקעה בחדשה 052'83841 (26609)

4 + מ + חדר + תוספות, קיג (בלי) 052'923495 115,000 (9169)

★ רעננה גרדנס ★

הבטח את כספך!!!

פרוייקט חדש

מרפסות פתוחות

דירות 5–4 חדרים
3 דיירים בלבד
בכל קומה

בלעדי!!!
אנגלו סכסון רעננה
רח' אחוזה 117
טלפון: 052'454133 (26022)

3½–3 חדרים

1350

3, קיד, כלי במקום מצוין, מרוחה ושקטה 052'448640 (18785)

3 חדרים גדולה, בשרכז חזית + דוד"ש מרוהטת 052'33623 (21632)

בשרכז, 3, ק"ב + דוד"ש + מלפון פינוי בקיץ 052'24366 (24315)

ברעננה 3½ יפהפיה, ק"ג (בלי) מי קום מעולה 052'452968 (16805)

ברעננה, 3½, ק"א חזית + מלפון, מר שוקצת 052'454266 100,000 דולר (21795)

3 + פינת אוכל, ק"ב, משוקצת, בשר רה, בשרכז 052'449527 (11577)

2½–2 חדרים

1400

ברעננה, 2½, ק"ב, משוקצת 052'446859 בשרב (24229)

אלרם

מציעה למכירה:

הרצליה הצעירה

גני הרצליה

דירות 5–4 חדרים
פנטהאוזים
ודירות קוטג'

בנוי בן ומשנה סכירת
קוטג'ים מפוארים עם ורחוף

*

רמת השרון

ההגנה שד' ביאליק
דירות 5–4 חדרים
ודירות גג
בסמודרים בניה גבוהה

*

רמת השרון

נוה – אלרם

בית שמאי – המלכים
שמואל הנגיד עבדת
דירות 4–3½ חדרים
ודירות גג

*

ראשל"צ

נוה הדרים

דירות 5 חדרים
150–146 מ"ר

*

בת ים

נאות ימים

דירות 4½
חדרים
120 מ"ר

פרטים:

"אלרם"

03'203341

שד' רוטשילד 133 ת"א

(6760)

صورة طبق الأصل

דירות בשכר חודשי

1500

ברעננה במרכז, מקום, 4 חדרים + מרפסת, בערב 052'91245 (15776)

לדיירים בכבוד!!! ברעננה, 2 דירות מסובלות, ביחד או לחוד, כל דירה 4 חדרים. 052'445502 (11058)

ברעננה, 3, ק"א, מרכזי, מיידי, לטווח ארוך. 052'916066 (17210)

ברעננה 4½ + מרפסת קיר במצב מצוי. 03'5615268 03'471220 (18810)

ברעננה, היובל 4, ק"ב, חדשה, מרפסת חזית. 06'365288 (48)

5 חדשה!!! ק"א, באחוזה!!! 500 דר לר. "קאסאני הנשי" 052'35015 (18453)

בשכונה ברעננה, 5, יפהפיה, מרכזי מקום + מסגרת. 052'917827 (23536)

ברעננה, 4, חדר ארונות + מרפסת + חורית. 052'35020 02'635597 (23357)

ברעננה 3 ק"ב, מרוהטת ומרכזית, ירושלים + מרפסת. 03'850019 (23805)

דירות מרוהטות

1500

4, מסכה קומפלט, חדר שינה + מרפסת. 03'347597 03'9663686 (25393)

רמת השרון

4 חדרים ויותר

1500

4 חדרים, במיקום שקט, גדולה ומסודרת!!! 03'402970 (20564)

ברמה"ש, 4, קיר, בני מגורים, במקום שקט ומרכזי. 89,000. 03'481311 (26533)

4, מרווחת, (פונה למערבה), מרכז + פ"א, ק"ב. 03'483664 (20390)

ברמה"ש 5 6-1 מפוארות + ריקות + מעליות, "י NO נכסים" 03'5401174'5 (3700)

מציאה!!! ברמה"ש, דירת 3 + 1, יפהפיה!!! 03'403934 03'483327 (18411)

4, יפהפיה!!! קומה גבוהה + מטבח + נוף!!! "אנגלו סכסון" 03'403464 (16271)

במקום מסגרת 4, חדשה, 140,000 דר לר. "ישקף" ISCO" ב'403532 (16760)

ברמה"ש, גדולה ומפוארת, 4 + ג + 1 + נוף, ק"ג, בכ', פינוי מיום, באוסישקין. 03'480970 (24764)

במורדי, 4½, קומה א', 133,000 דולר, מיידית. 480546 (20469)

ברמה"ש, 6 חדרים, לקוטג' + 180 מ"ר 052'70181 03'484142 (17253)

בסוקולוב 4 יפהפיה, ק"ג, מעלית, פר שקטה. 03'477594 (11812)

דירת 4 חדרים + 1 מספרות 125,000 דולר, דחוף 03'492322 עבודה, 03'472255 בית (11740)

5, מפוארת, מיזוג מרכזי, השקעות, שקטה!!! "אנגלו" 03'483817 (22272)

4, גדולה!!! מקום מרכזי ושקט!!! ק"ג (בכ"י) 03'403934 03'483327 (16697)

מבחר דירות, 4, 4½, בכסיה וכבישה מיידית. 03'472430 03'403550 (23049)

3-3½ חדרים

1500

ברמת השרון, 3½ ק"א, השקה, חזית, מיידית 03'496693 (17405)

במורשה 3, יפה, חדשה ומשופצת, "ישקף" ISCO" ב'403532 (17419)

ברמה"ש, 3½, מסודרת, קומה 4 + מעלית. 03'482605 (21172)

במורשה, 3, ק"ג, חזית, מסודרת, בכ'. 03'493101 (26033)

באוסישקין, 3, ק"א, חזית + מרפסת + חנייה, פנויה. 03'472886 (12508)

דירות בשכר חודשי

1500

בסעדה, 4 + 1 + 1, ק"ב, 750 דולר, לשומרים מלונ 03'472255 (20560)

במורדכן, 3 אפשרי מרוהטת 300 ש"ח. 03'499522 03'5463052 (20577)

4, גדולה + ג + חדר, הסקה, מרפסת, לטווח ארוך. 03'402850 (17809)

במורשה, שורשית, 3 + מרפסת, ק"ב, במרשה!!! 052'572683 20:00-19:00 (18583)

4½, מפוארת, מיקום מרכזי + מטבח + מרפסת + חו"ש. 03'402370 (17660)

ברמה"ש, 3 + 1 + חדר + חו"ש + מרפסת, 500 דולר. 03'479932 (24477)

4 במלמפון, ריקה, עד סוף יוני. 03'483726 03'5610459 (21192)

4 חדרים גדולים, מיידי, 450 דולר. 03'472255 03'492322 (22641)

דירות מרוהטות

1500

דירה מרוהטת 3 חדרים, ברמה"ש, מיידי 03'395686 (16211)

2½, באבדנוק + מזגן + חניה, 400 דולר. 03'403242 03'481081 (21455)

הוד השרון

תיווך השרון

מציע:

בהוד השרון

פרוייקט יוקרתי

דירות 4½ + 5 חדרים

ופנטהאוזים

מפרט מבני משובח

בימבאות מתאימים

אפשרות למרייד אין

ובתשלומים

רח' הבנים 5, הוד השרון

052'25048, 052'24487

(26722)

נוה-עודד

חברה לבנין והשקעות

בע"מ

מציעה למכירה:

בהוד השרון

דירות פאר

4, 4+1+ג, 5,

בניה מעולה

03'725792

רח' סירקין 19, גבעתיים.

(24187)

מ.ש. שרותי

שליחויות והפצה

ברמה אחרת!!!

* סיבוב בנקים ובתי משפט
* שליחים צמודים * הובלות ועוד... * שרות אמין ומהיר באמצעות צי רכב ואלחוט ברמה גבוהה

03'5056136, 03'5050673

רח' טוקרונוב 22 חולון.

(11382)

שמל בע"מ

מעוניין לקבל הצעות לציפוי ריצפה בחומר נגד שחיקה

לקבלת פרטים, טלפון: 03'5592146

(21813)

ביח"ר הכח בע"מ

"יצור ושיווק

ריהוט משרדי

שולחנות וכסאות

ממתכת

לכל חלקי הארץ

נוסד בשנת 49

עגלות ניידות

למשרדים ועסקים

ארונים לכלי עבודה

לביה"ס מקצועיים

03'803982/4

הפלד 23, אזוה"ת חולון.

(23922)

מחשב לעסק?

פנה אלינו

עוד היום!!!

"מ.ב.ף" ר"ג

מחשבים אישיים ותוכנות, הכנות ציוד היקפי, מדפסות מכל הסוגים. הראה 12 ר"ג 03'727258

(23959)

לעצמאיים ולחברות

הנה"ח ממוחשבת

שורה להדפסה 10 אג'!

חישובי שכר

4 ש"ח לכל עובד

תיסול פיגורים

דו"חות כספיים

טיפול אישי אמין ומקצועי המשרד בכיפת רואה חשבון

03'5365042

יהודה הלוי ליצמן 41

(24560)

עסקים

2000

למכירה חנות להשכרות, המשתלמ 12 בחדש. מלפון: 03'5560040 (19597)

למכירה עסק לייצור מוצרים קפואים + שיווק. 03'9649914 03'991923 (19694)

בבני ברק, עסק קפה קולה, קומה קרקע, אולם 500 מ"ר, מבקשים הצעות, פיזיוק/סוכנות/ייצור/שותפות. 03'773638 (19747)

בין באמון 200 חדרים, חצים בעוז. למכירה. 03'245458 (20234)

אינם עסקים אמריקאי ישראלי מעוניין ליצג חברות ישראליות בארה"ב. 052'917033 (20295)

לרציניים בלבד, דרושה השקעה, החל מ-50,000 דולר, בפרויקט רווחי ביד פר. 03'287403 (21338)

באשדוד במכירה, 2 חדרים + חצר מרוצים לכל מטרה. 825075 (21364)

משקיע דרוש להקמת מפעל בתחום המחשבים, 1,000,000 דולר. (21717)

למכירה/השכרה, מטבח לאפייה, כולל מכונות ציוד. (21745)

ברעננה, באזור התעשייה, למכירה, 600 מ"ר מוסך פעיל + ציוד. 03'286181 (21793)

שותף פעיל לעסק בתחום הבידור באזור השרון. 03'291853 (21955)

למכירה מסעדה בלוטוס + שולחות. 03'373711 (22480)

בהרצליה בית אוכל פעיל, מאבד במחירה. 03'841751 03'839621 (23674)

למכירה, עסק לשיווק מוצרי מזון באזור השרון. 052'913873 (6893)

חברה לשיווק מזון מעוניינת במוצרים להפצה במגזרק. 03'7527333 (18140)

בראשון לציון, קונדיטוריה להשכרה, כל הציוד (בכ"י) 03'9610584 03'9613960 (22773)

להשכרה, מוסך לפחחות, לצבעות, להשכלאות. 03'9611516 (22792)

למכירה, או שותפות, בית אבות פעיל, במרכז ת"א, לרציניים. 03'5467957 (23672)

דחוף!!! בפתח תקווה, למכירה מכולת, בתנאים טובים. 03'9328501 03'9245266 (24079)

למכירה, חנות תוסרי בנין ואינסטלציה + מקום עבודה לאינסטלטור, בהרצליה. 03'724348 03'726265 (24080)

מסעדה ורודה למכירה – השכרה, מתאימה לסינית, במרכז טבריה. 06'794165 06'790221 (24262)

מעוניין למכור/לקנות/להשקיע בעסקים. 03'796513 (25539)

למכירה, בצפון תל-אביב, מזגן + שער ארטה, אפשרות לטאב. 03'427160 (25785)

למכירה, עקב מחלה, מעדניה במרכז תל-אביב. 03'613833 (26160)

להשכרה, בהרצליה, חצי בנין (2 קומות), מגוון שימוש. 03'236458 03'447942 (26265)

למכירה, מסעדה בחוף הים, בדרום השרון, לרציניים בלבד. 03'957838 03'9666167 (3554)

למכירה, חנות תכשיטים מבוקשת באזור שרון, מלאי + השקעה בשב"ח. 03'957838 03'9666167 (3637)

למכירה בראשון לציון, מסעדה עם דת, כ"מ או שב"ח, לרציניים בלבד. 03'957838 03'9666167 (3757)

במרכז ראשל"צ למכירה מסעדה + הציוד והבניין. 03'9617024 (6809)

דרוש שותף + השקעה, 50,000 דולר. לרציניים בלבד. 03'957838 03'9666167 (16373)

בראשון לציון שותף/השכרה לאולם חוק + 2 חדרים + השיווק לאולם שמחות. 03'9615404 03'9611234 (16397)

לחברת אלקטרוניקה

מצליחה

דרושה השקעה

200,000 דולר

(מסלול "יסוד" פיתוח א')

לחברה נושק מובטח

נא לפנות טלפונית: 04'663553

(26906)

מכון שי

הכוונה והשמת

מנהלי חשבונות

מסטיק – ברצינות מאוד מנהלי חשבונות בכל הרמות. להחזרה מיידית יחידי אנו מתכים בהשמת מנהלי חשבונות בכלל. 03'5462803

(15929)

חנות במרכז ירושלים

בכר ציון מעוניין

בייצוג חנות מפעל

או סוכנויות

02'819040

(18562)

למכירה, בית מלאכה לפלסטיק, בית עבודה: 03'829107, בבית 03'846921 (11600)

משקיע עסק/מפעל השקעה 200,000 דולר. 08'555386 (21548)

במרכז ורוה חנות 250 מ"ר מתאימה לבנק, 053'22028 053'345235 (21694)

בנק, המוב עבודה, אינסטלציה, לפיצריות בהכנסות טובות. 06'326432 (22582)

קונדיטוריה, למכירה + מזגן + ציוד. 08'230520 03'717757 (24363)

בהרצליה, 1860 לבקבוקי חזר לייקר כבים. 03'381204 (22185)

זיכיון של

"ציינה טאון אקספרס"

זה עסקא!!

* הצעה למשקיעים ולבעלי מסעדות + הצטרפו לרשת פיצריות "ידידי" בארץ.
מיכה קרן טל 03'281308

(25818)

למכירה מסעדה וקייטרינג באזור הרה, 150,000 דולר ת.ד. 36927 תל-אביב (17431)

מסעדת פועלים מצליחה, במרכז, איזור תעשיה. 03'789900 15:00-ם (19232)

משקיעו לבית אבות ברחובות, 5 מליון דולר. 03'299867 (21865)

להשכרה/למכירה/לשותפות אולמות ארגונים + מעלית משא, כרמל גבעת במרכז. 03'492246 (21924)

לממולי חברות ולחתי חשבון, למכירה חברה בהפסדים, ללא ציוד. 052'452150 (22026)

כפרים מעובד שבגבו מקבל עבודות בדפוס. 052'38250 (22939)

סוף פיזור סוזקיין בוחיה למכירה, כבר המבכאת 5. 053'342511 (23255)

להשכרה בירושלים בבית הכרם, במרכז כלל, בית קפה, ציוד ומזגן למכירה. 03'889496 (23955)

למכירה, קונדיטוריה + מאפיה לפיתוח מועדון, במרכז מסחרי 03'823652 03'870793 (24835)

הכל במסגרת השקה!!! קוסמת, הדרכה לזילוף מתוך ביבסים. 03'640007 (209)

בהרצליה, במרכז המגורים בית קפה, למכירה. 052'543939 052'450973 (24386)

בעל קשרים מסחריים מעוניין בהצעות שותפות. 053'619397 (176)

בקיבוץ מטופח, חנות ציוד הרצליה + רכב. 052'544592 03'782233 (285)

בחולון, בשכונה, חנות במרכז, אולם 03'5053519 03'5562188 (22960)

למכירה מסעדה (בית קפה) בדיזנגוף. 03'732659 (23204)

בהרצליה, חנות, בית מסחרי, באיזור תעשייה, קרואן. 03'248644 (24137)

למכירה, ספרית וידאו + מעבדה. 03'598569 03'870811 (24339)

בהרצליה, מפעל פעיל לבגדי ילדים, 100,000 דולר. 03'5742020 (24390)

למכירה חנות להספקה מכירה באיזור המשולש. 03'5709022 03'703958 (24470)

מסעדה גדולה, במרכז ת"א, מצוידת. 052'452843 (24603)

חיסול מלאי לחנות לבנין. 053'22346 13:00-08:00 (24625)

סוף הביצוע, הקמו לציוד תעשייה בארץ, חברה המתמחה בתחום. 03'7526320 03'7521218 (10946)

לרשומים, משקיעים סוחרים, מוצרי אלקטרוניקה. 03'724303 (10799)

למכירה, קיר תלוקה לזקוק, באזור הוד השרון. 03'778119 (24678)

מעוניין לקנות פוליפרופילן מטוחחן. 03'783301 (25049)

סוחרים ובעלי עסקים *

חנויות

למכירה

בתשלומים

ל–10

שנים!

בראשל"צ

במרכז מסחרי אזורי בפרויקט "צמרת ראשון" ברחוב אברבנאל. מתאים לכל מטרה!

בוטיק, בית קפה, מעדניה או כל עסק אחר

מחיר למ"ר 2,100 דולר + מע"מ במקום 2,500 דולר

תנאי תשלום

אפשרות לתשלומים ל-10 שנים בתנאי בנק לאומי למשכנתאות. לכל 10,000 ש"ח, החזר חודשי של 125 ש"ח

03'9663565, 03'9663714

משה דואל גינדי,

רח' הרצל 46.

(17513)

סעונים במגרש

עם או בלי

מבנה תעשייתי

חום ומצי לפתוח

בת"א וסביבתה

על דרך מרכזית לשכונות ארוכה מקריה

הסוכנות אפשטיין

03'411000, 03'429695

(21445)

מדבקות

מבצע סוף שנה

הזמן עוד היום

קבל עד סוף השנה

03'5708382, 052'552966

(21447)

למכירה ורולה, ליד מגדל שלום, מר בה לעסק. 03'5592904 (15180)

למכירה או משותפת נגרייה בדרום, ליד מין מרכזים, קק, חזית, 130 מ"ר + גלריה. 03'825164 (15220)

מעוניין לרכוש שותפות במשרד לתער בחשאה ריצוי מס, ת.ד 172 ראשון לציון (15242)

למכירה מכון שיפוף מבנר במרכז תל-אביב. 03'221062 (15885)

בהזדמנות, להצטרף לעסק מעניין, רק לרציני, כושר ניהול + השקעה רצינית + שרבויות. 052'77992 14:00-15:00 (16257)

מחפש שותף, לשיווק מוצרי יבוא, בעל נסיון בייבוא. 052'77722 052'574032 (16736)

מעורים חנויות, בתנויה, להשכרה, "חיוור ברעים". 053'334154 053'330695 (16827)

להשכרה מוסך + פחחיה + צבעיה באיזור התעשייה בירבנק. 03'704646 (17433)

למכירה/להשכרה, חנות, במרכז יפו, ציוד מגוון, למכירה. 03'996803 (17841)

במרצלית, קרוב לשוק, להשכרה מריה חנות לקנות. 052'550877 (23058)

וקלעות לגביות הקשיים בסופרמרקט במושבים איזוריות, חובת ברקיפו את הפירות, סחורת מובטחות תל-אביב 03'653452, חיפה 04'667215 065'41222 בערב (19086)

למכירה במרכז פתח תקוה חנות קפה ניות וחומרי ניקיון. 03'900896 03'909121 (19091)

למכירה מפעל לאריזת מזון, מלפון: 03'9223981 בשעות הערב (19132)

להשכרה סיירת מזון מקמוא + שער ארטה בערב יפו. 03'812269 (20146)

למכירה מפעל לייצור ביסקויטים ואוכל + מפעיל. 03'5050273 (20901)

בצפון ת"א להשכרה פרמאה שיניים מפוארת + תמית. 03'458588 (21851)

עקב הגירה למכרה למכירה מפעל פעיל המייצר מכשירי ניסוי אלקטרוניים. 052'446535 בערב (23052)

להשכרה/למכירה, מסגרה בכרמיה, לכל מטרה. 03'5791245 03'706080 (21011)

מעוניין להשקיע 50,000 דולר בעסק, כשותף פעיל. 03'9659707 (24228)

למכירה, מספרה מבוקשת, במבכה, ליד ריזשון. 03'226616 03'287875 (24506)

רשת המבורגר

גדולה מחפשת

חנויות בבל הארץ

מינימום – 70 מ"ר

(אפשרות דרך מתווכים) 03'5740370

(14864)

להשכרה, מוסך לפחחות וצבע, מחר צבע, כולל ציוד חדש, על שטח של 2 דונם, בחולון. 03'5791883 (19849)

למכירה, ציוד למשרד שרותים, השוק. 03'5440055 052'70872 (20479)

לשותף רפואה בע"מ, שותף, אייס רונה, לשדרום מעין בשוק הרפואה והשיווק. 03'5467957 (20727)

למכירה, חנות שנייה, מוכרת, בבני ברק. 03'9663608 03'946596 (20792)

למכירה, ברמלה, אולם 220 מ"ר + ג, מאבד. 08'225772 (21164)

משקיע, להפצת מוצרי תמסל ביתיים. ת.ד 206, בת-ים. (21184)

דרושים משקיעים, למפעלים ופרויקטים מעניינים ורווחיים. 03'268070 (19320)

עצורו!!!

לפני רכישת עסק

בדוק מצבו הכלכלי

משה גרין

תכנון ויעוץ פינוסי וכלכלי בכורש יעוץ פיננסי וכלכלי במכירת עסקים. 03'236810 (26629)

למכירה, בשוררת, חנות מעדנות, עם כל הציוד. 03'224723 (18136)

דרושה שותפה, לשמנה לציור בתי שמש. 03'951861 03'941351 (21449)

דרוש מחזוק במשרד תיווך בדרום. 744538, 743474 (22678)

עקב פירוק שותפות, בית אפייה + כל הציוד הדרוש + חנות ביתה הבא, בהזדמנות (הסוכר והמבנה בשכירות) 25,000 דולר. 03'443428 03'720705 (22805)

בהרצליה למסירה בכירה, חנות מדי ילדים מפורסמת ת.ד 5283 הרצליה (23211)

מבשאי + המכבה + נסיון, פונו להצר. 03'805739 (23595)

למכירה, כלבו למוצרי ניקוי, פרפומריה ומתנות, בר"ג, בערב. 03'873647 (23636)

חנות בגודל 100 מ"ר + מחסן במרכז. 03'417088 (24970)

למכירה עסק מצליח עקב פירוק שותפות, מלפון. 03'849036 (25129)

בפתח תקווה למכירה מכון הדרה ושער. 03'915518 03'733163 (25256)

מספרה כולל מכונות הגיינה, בערב. 03'9610532 03'344678 (24808)

במקום מרכזי במרכז חנות 200 מ"ר + גלריה + מחסן של 500 מ"ר. להצר מה השקעה או מכונות לכל מטרה. 03'585297 03'868365 (25100)

למכירה עסק משגשג בתחום הסרבית, צריך שותף, פתח תקווה. (23348)

דרוש משקיע רציני לעסק רווחי בתחום הסחר, השקעה כ-450,000 דולר. לרציניים בלבד!!! 03'885277 (25062)

למכירה, בכפר סבא, חנות מכבדת, לצמצומים, מוצרי פוף, מכשירי כתיבה בבעיות חשמל 052'442495 (25838)

למכירה בית קפה חלבי, בצפון ת"א. 230048 (15574)

לקידום היבוא ולפתיחת שווקים חדשים באירופה, פרסם ב"ישראל-גרמני". 03'474572, בערב 052'20693 (19461)

בכרמים, מינימרקט להשכרה + ציוד + סחורה, מיידי. 03'874800 (21063)

קונה חיסולי הלבשה, מוצרי יצוא ויבוא בכל כמות. 03'651451 (23108)

עקב פירוק שותפות, למכירה חנות בגדים, כולל תכולה וציוד, במרכז בת ים. 03'5520339 בערב (24145)

תשבוציות, קבלנות מסעדנות, תוך 24 שעות. 03'735597 03'734385 (25814)

חנויות בשוק העירוני, מתאימות לכל סוגי העסקים. 03'625070 03'9368433 (25840)

למכירה קו הדקה מזון + רכב + ציוד. 08'452485, בערב (26122)

לרציניים במרכז רמת גן חנות לבגדי נשים + מרקה. 03'774348 (23951)

להשכרה חנות מכשירי כתיבה + מריחה, בפתח תקוה. 03'298566 (8983)

למכירה, מינימרקט, מוסך + בונס, בסביבה טובה. 03'829130, בערב (15494)

חנות, למכירה, במרכז ראשל"צ. 03'957582 (16464)

חברה מתעסקת בספקים של מכשירי החשמל האלקטרוניקה לבית. 052'550768 (16500)

להשכרה בפתח תקווה אולם כאר לכל חנות/לכל מטרה אחרת. 03'913055 03'916425 (17779)

במחירים מתאימים!!! והקופים. דרושים גם, פסים מסמבכים. לבעלי ישראל רם, ריח. 052'445302 (17932)

למכירה סוכנה לכוחות אופנה עם רובד (ממכר בשבקירות) 03'875711 (18311)

דרוש רוח קייטר. 1000 ק"ג/שעה + מכונה אוטומטית לסינון קרטונים. 053'50228 (20459)

רוזוף, יבואן צרפתי מחפש לקנות 3000'25000 "דובנרים", סירה וסחורה מיוחדת לשנה הבאה. לפנות ל-137, ת.ד 20050, תל-אביב. (25065)

למכירה, 50% בפרמאה שיניים פעילה, במחיר המרכזית, 12,000 דולר רצוי לרופא שיניים. 03'381735 (25276)

אם יש ברשותך מבצר בית תרופים או מיתוגים בתחום הכרצוך למכור את חם בארה"ב, בוא פגוש לדון בכך אשתה בארץ 24.12.87 עד 2.1.88 אנא התקשר למסודה בס. 08'412727 08'415273 (25389)

ממאי מוסף מחפש מוסך להשכרה או השכרות. 03'588594 (16160)

למכירה בהרצליה, מוסדות בריאות, הדרה וגרמי, מגבר. 052'85726 (17489)

בבוסתן/מגדל, למכירה, מיני-מרקט גדול, מגבר, במכרת, הציוד למכירה, 17:00 03'773992 (17934)

למכירה, רשת/מפי בדים ואחסנה מר. 03'9611730 15:00-ם 03'284065 (21839)

הלוואות עד 15,000 ל-5 שנים, אפשר רחוק ללא ריבית. 03'350853, יורם. (183)

לגדול פיזוק שותפות, למכירה ציוד מלא לתעודה. 03'595780 (10949)

למכירה, ציוד למספרה להנוסים לכל שיפ, ריתוך, ירוק מקרוחות, כליכבו, פינה, קומפרסור, מספרת/עור ומנומר. הדירה 50 מ"ר עם מרפסת, מהר אימה להנצה, אחסנה ועבודה. 08'229546 08'240540 (12435)

בית מרקחת, למכירה ברמת, במרכז ת"א. 03'370923 14:00-08:00 (14640)

למכירה מפעל המייצר מוצר יחודי מבטח. 06'523786 06'596411 (16641)

מצפה לקרובמנים, לשותפות במכון קרונובסורים פעיל בבית. 03'9226414 03'9226355, בערב 03'314526 (16866)

חדר קרור, 8 מ"ר, מלוס מיוס, מוריחות, במצב מצוין. 03'801595 (17234)

דרוש משקיע לחברת הפקת תוצרת לאור מלפון. 03'9366555 (17288)

דרושים משקיעים החל מ-50,000 דולר, לרווחים מיידיים ומובטחים. 03'241833 (17389)

מיידי, למכירה פרפומריה + תוספי ציון, בצפון ת"א. 03'475037 (18868)

משקיעים/שותפים, לרכוש עד 50% מפעל פרופילים מאלומיניום ומתחת תמרון, באיזור תל-אביב, 50,000 דולר תמורה בהחזר, מקבל 1/16 חלק של החברה. עו"ד אדוארד טוטרהלון. 03'656354 03'9247665, לא בשבת. (1437)

אולם חנויות פעיל, במרכז, מיידי, "פרדור" 03'224348 03'247026 (10901)

להשכרה חנות למוצרי מזיקה, פרפ ונקלעים במרכז המסחרי כפר עוים סוות תקווה, הציוד הסוחרה למכירה. 03'9243092, בבית 052'457290 (14946)

פותח מספר הולמה מדלתותין וחתי עם עם מ"ר, חזה עדיות בתנאים ציה מרקה ומכרה. 03'457434 (17031)

דרוש

שותף פעיל

בעל יכולת

ניהולית שיווקית גבוהה

לחברת תיור מיוחדת באופנה + השקעה 03'291042 03'291016 (17055)

למכירה, מפעל בשר/בדיגד רקוק בתל-אביב, לרציניים בלבד!!! ת.ד 5388, חולון. (17352)

למפעלי מתכת

קיבוצים

ומסגריות

אילון אור בע"מ

"יבוא ושיווק מכונות

וציוד ריתוך

* מכונות CO_2, פלזמה L-TEC, נרמניה
* מיישרי זרם חד-פאזי מסוג A 130 תוצרת "שרונלד" לחיבור לריתוך בארגון
* ידיות CO_2 "ביונד", "סאצי", "דינזי" במבחר כל סוגי הדידיות לידיות "ביונד"
* ידיות לחיתוך בפלזמה הסבה FRO, SAF, W.TC מידיות SAF ו-FRO ל-W.TC ל-120 A

אמינות שירות ומחירים הוגנים טלפון: 04'719011,

04'705694, 04'706133

(18715)

נותנים לך

מהעסקיו!

לגו הפתרון

מסגרת הדרושה מתמחית במבצע 98 פורח + מגרש מלפון 03'779775 (18777)

למכירה דיסקוטק יחודי בבית"ם, כל מטרה בהרצליה 03'5517038 (7270)

בהזדמנות, לדגל חסול ערה, מכונות פרחות + כלים. 03'590747 (7748)

למכירה, מעדן סירה ומערך ריהוט, קפה + תפירה. 03'5052977 (7881)

למכירה עסק בשוף כיכר זאב, 5000 דולר. 03'952376 (8003)

מפעל מזון למעבד, 350 מ"ר, מתמם להצעות. 06'940173 (9902)

כבר חנות בהרחוב באשקלון, מחפש שותף למחית מסעדה. 051'24848 051'35330 (9945)

להשכרה, חדרים יפים לעסקים, ברחוב ת"א. 03'813379 03'651832 (13726)

לפרוייקט ביגלאומי בתחום התיירות, דרוש מנהל/משקיע (חברה או פרטי), הכישורים הדרושים, כושר אירגון גבוה, יכולת השקעה, עד 70,000 דולר. ידיעת השפה הגרמנית, חובה. לפני ערב. 03'5465972 03'5465973 (15064)

דרוש, מנהלי חשבונות בעלי מפעלים, לשבת שירות לגיבוי נתונים, מכצות כר סוגי העדות ממוחשבת לכל פיור רים, אפשרות מנוסה לשיתוף פעולה. 03'344088 (15170)

---

30 מכשירי קפור מוסוריזה לרכב ומכשיר ריח למשרד עם שער מסחרים לרווח לכל ארצית. 03'336927 (21946)

ברחובות ברמה, פרפומריה מבחרת. 08'459462 (24052)

ברמת-גן למכירה חנות לספרים, צעצועים ומכשירי כתיבה. 03'311231 03'741540 (24134)

בעילת, סיטה ורהיטה אומוסרות, באיזור עתות, בערב. 09'777321 (26935)

עסק כולל השתה סוף לתוכי חולקי הדבר בישואל, שותף + השקעה, 80,000 דולר. 03'5511108 03'5411140 (15461)

שחקו!!! מימפרית, ונהל שימות איזוד מיות מדליקות (לכרמיסי אוטוא"י). 03'612624 (16449)

למכירה, במרכז הכרמל, דיסקוטק פעיל, מקום לאירועים + רטייוון. 04'524424 04'536329 (18166)

ריבוקף פונה יומיו!! למכירה 120 מ"ר + גלריה, 325 בקומה מעל – למסחר רי מקפוצטים. 03'267595, חול: 20:00 (21181)

למכירה/להשכרה, חנות באשקלון. 051'35330 051'24848 (14949)

למבצע יחודי!!! מסינים ראשים בכל הארץ, השקעה מינימלית, רווח צפוי 50,000 ש"ח. 02'720665 (15430)

דרושים משקיעים, לכוי שותפ, בעל קרקע ותעודות, למפעל תעשייתי. 06'595456 06'532358 (15439)

דרושים משקיעים מעל 100,000 דולר להקמת מפעל ת.ד 39007 ת"א. (15785)

למכירה, בית קפה "שור", בכרים, ציוד + שותפון. 03'5525702 (16869)

להצעה שבקשן יחודי בצפון – יוקים ומשקיעים רציניים. 04'709693 (17140)

למפעל לתבורה מתכת מיוחדת (ריאום ופירמה סיי), שותף פעיל עד 70,000 דולר. 03'332205/6 (17802)

דרוש משקיע בשוק מוצרי הבריאות, ת.ד 6039 חיפה. (17990)

משקיע פעיל, לעסק בתחום הממבורס העסק פעיל 4 שנים + קליינטורה. 03'380384 (18000)

בראשון לציון, סוכנות בלעדית לאפיה עילית, מרכזי. 03'9659653 03'945816 (18053)

הקטן את הסיכון בהשקעותיך בעסק. הערכת שווי העסק, בדיקה כלכלית, עזרה בכורש ע"י צוות רואה בדיקות אמריקנית, "אחסור מרק". 03'291553 (18122)

לחברת שיקקו!!! מוצרי מחנה ופוק למכירה, במחירים מוזלים ובאשראי ארוך מתחזק!!! 03'534675 (18130)

מפעל לפלסטיק וזיק בתחום האקסטרוזיה (שימול), ידע מקצועי, מוניטין, קליינטורה מתוכנת, ת.ד 649, קרית ים. (18306)

להשכרה בהרצליה פיתוח 750 מ"ר, מרכזי, מתאים למשרד מיידי, אוגדר 03'286181 (18554)

שוקק כאזור רחוק וכורקים, למכירה מתאים לחברה רחוקים. 03'783367 (20475)

דרוש שותף מכשאי למוקר וכמן בייקה בשומרה. 053'344410 (20865)

למפעל הכשרים באזור יהודה דרוש מבחנה מקצועי. 03'343415 (21638)

רכישת עסקים ספורטים באמרוה ודיר קרסיות, צלצלו בע"מ אליכסי. 03'864375 (24051)

למכירה!!! מסשרד לצרגחות בירוש לים + קליינטורה, 150,000 דולר ת.ד 7531, רכב. (24141)

★ עכשיו במבצע

1000 עמים עם

פרסום ב-0.60 א"ג

ליחידה

"יער מוצרי פרסום" 03'862666, 03'597718

(25711)

למכירה במרכז חנות צבר פעילה + מתחין. 03'588231 03'860595 (18263)

18 זמנות ניסין בהזקה פלסטיק, מוגדן בהצעות אפשריות להשקעה, ת.ד 901 כפר שמריה (15828)

יעוץ ותיכנון

חינם

לתנורים

ברק (בע"מ)

ציוד מטבחים מוסדיים

בונה תנורים

לפי דרישת הלקוח

הספקה מהירה

תשלומים נוחים

מתאים למסעדות,

מלונות, מוסדות,

אולמות חתונה ועוד...

• אחריות מלאה •

רח' הבנים 50 בח"ים

03'5519355

03'5516320

(25687)

בעל משרד ומיינה שפיחם חובה, 60, לפי להצעה בכל שוקי הכל שותפות 03'267343 (15724)

קפיטריה פינוית ברח אבן גבירול 1, ציוד + מזגן, ושכ"ח + אופציה (15811)

וכיאותו!!! בא לשמות בפני!!! קרן עסק רווחי בסוף הגמון הסוחר "זאוק קיפ" 03'740370 לשמות (7256)

למכירה, 40%, עם עבודה, מסעדה מפורסמת בבתנשים. 03'994038 (11813)

ברמת השרון דרוש אינסטלטור שותף לשותפות בנות פעילה. 03'498572 (11884)

לנזלי מכירה!!! ספק מכלאות מי אפרופת 03'353360 03'311227 (16006)

בקריאון בהזדמנות מעדנה מקסימה למכירה מיידית. 03'357432 (16291)

שכונת פיטריות מבוססת בתל-אביב, פרומה במשק 03'824630 03'286572 (19217)

ברמת-גן מכולת + מעדניה למכירה. 03'662737, מלפון בערב (19477)

מחזיק ליבאו מאות מספקים מהאחרים אחרי מוצרים!!! 03'286165 03'201078 (20958)

בית מרקחת ברמת-גן, למכירה מסק בית בריאות, מקום מרכזי פתוחות, עם הרגלה אקסלוזיבית, פרטים: 03'429785 ב-17:00 (12761)

השקעה מעניינת, בתחום רלק + נושא מסחרי גדול מליון דולר לרציניים בלבד!!! "חווק-אחר" 03'244157 (17211)

למכירה מכונות לייצור רשתות גדר וקרש. 06'790148 06'720959 (18786)

חנות למסעדה להשתנות, מסרת, יפה + כל הסימבור המחקרים + לקוחות + מוניטין, בבוקר. 03'429487 (19346)

למכירה במרכז עבושים, חנות וחנוק, מיידי. 03'313347 03'311561 (19417)

למכירה, חומי בותנה, מכל הסוגים, כתעשייה בכמויות מסחריות. 06'390077 (19495)

עסקים ופרוייקטים

מסנגרת – "ד. אורפז"

למכירה!

* עסקים חוברות בתחומי ההנדקה והצאות לאור על קפלנים מקצועים, פרוייקטים, עיסוקים ופיקוחים, וחברות מרחות

פוטנציאל גדול של

העסקים – מובחן

הזדמנות בלתי חוזרת

ליזמים ומשקיעים

קטנים ובינוניים

כל הפרוייקטים המוצעים למכירה יזומים ומיושמים כיום ע"י "ד אורפז"

אל תפסח –

בטחון כלכלי

בהישג ידך!

לפרטים: 03'287256,

רני אורפז.

(19987)

למכירה, במרכז רמת השרון, עסק מבוסס בשוק הדקים. 03'479443 (12119)

מעוניין להשקיע 70,000 דולר בתחזוקה פעילה ת.ד 13332 תל-אביב. (16992)

להשכרה סופרמרקט במשכון המהקים מציוד להשכרה, פרוסה במשק, לשני משפחות 40,000 דולר בשעות 18:00-21:00 052'71642, לא בשבת (17986)

בפתח תקוה, במרכז, מינימרקט, כאר כירות, מוסמאל גבוה. 03'9232865 בערב. (19104)

למכירה נגריה ברמת, 300 מ"ר + תצוגה ברחוב אילת 49 יפו 03'656594 (19432)

בהזדמנות, קו ציוד לתזיטפורת שיים, אקרול פלסטיק + ידע, פרסים 30 מתן חימום + קידור השקעה, 35,000 ש"ח ת.ד 2464 תל-אביב (19735)

מכקם ריבוע להשקעה שקפה ורוזה בחצי להצעות ת.ד 7812, ר"ג. 52177 (19859)

למכירה חנות הלבשה, במרכז רמלה. 053'339875 053'27138 (19870)

אלפסס חצי גלוין, דרוזו חות 1971 בערב. 03'452888 (18892)

בבבשים חנות בגדים עבודה + מעלית + סחורה + ציוד. 03'320201 (25717)

עצורו!!!

בעלי עסקים

ועצמאים

הנמצאים בקשיים

נשור לכם במימון

יעוץ ובירוקו כלכליות הכמוה מציאת משקיע שותף או כל פתרון אחר למות רחבה הכון 03'372629 03'374527

(26960)

בורים ביח בעל חנות, מחפש שותף השקעה בהצעה. 03'905024 (8695)

למכירה דירה 4 חדרים במרכז בים לתעשרים או השקעה. 052'20470 (87011)

ציוד לחוות דגים קומפרמ מלפון 08'582714 (14676)

להשכרה חנות לעולי ילדים, ברמיה באזור + מוניטין 03'9243088 03'9242211 (21482)

למכירה עסק פעיל בחוריה אפשרות לשותפות 053'330581 06'324318 (21491)

פיצריה ברחוב הראשי ברעננה למכירה פרוסה טובה. 052'445726 (22915)

צריך משרד או מכירה או נקבל עבודך מתגידו ב-00:08 ב-00:19 רצוף 03'862666 03'597718 (24903)

ברעננה, למכירה עסק למיסבר שארוה, לח"ן 219 רעננה (24941)

יעוץ עם מוסכך מאחין בשותף שור לה, עם משרד דירה ת.ד 20547, תל-אביב (25434)

מכונות לייצור חוד רשת, מרפטיק וקרש. למכירה, 06'790148 06'720959 (27791)

למכירה בבין מסוף + מעמאה ישראה. 03'233021 03'238176 (24352)

בהזדמנות, מלאי פלסיגות פופולריות לרכבל, חרושות 04'539597 06'351178 (23673)

לרציניים!!! למכירה וכיוונים משרד חיזוק ארצי מוקין רב. 052'911521 (24654)

למכירה חנות נעלים עובדת במרכז הרצליה, ציוד מלאי ומוניטין למכירה, החנות בשכ"ח 052'81264 03'7520543 (69821)

חנות אופליה + בית הצי רעם אחמה, מעינן מרות. 03'9659766 (7156)

בנים בטחרי בהרצליה!!! חנות ונליים + ציוד בכוגיים. 052'87411 (7209)

למכירה, מעבדה לאלקטרוניקה כולל סקופ, AM ו-FM, וכלי עבודה, מלפון 03'911354 (7368)

מסעונים בשותף פעיל בעסק רווחי. השקעה לא גדולה, לפונה בכתב לפרטים אישיים ת.ד 1082 ר"א מוכרית מוכנות. (8980)

חברת הפצה בצפון מחפשת מוצרי צריכה להפצה בלעדית. 04'714996 ת.ד. 109 בוצרשל (14716)

למכירה, עסק הפצה כסיקוואות, בכף המזגות. 03'995458 03'9664319 (16406)

חנות בבן יהודה 120 מ"ר + 2 מלפונים + חזית + מסבה מהזיות מזכן לקבל הצעות למכירה או להשכרה 03'5463930 03'5464377 (16642)

למכירה עסק בענף הסוחן פרוסה לשתי משפחות + ציוד + מוניטין 053'611613 053'28774 (20607)

מפעל תכשיטים גדול מחפש בתי מלאכה, לצורפות, בקבלנות-משנה וחיבור תכשיטים מלפון: 03'228111 (20619)

בתל-אביב, למכירה/להשכרה/בשותפות, מספרה אקסלוסיבית, לבעל מקצוע רציני 03'5565761 (22558)

בית מלאכה לפוליאסטר מקבל עבודות באיזור אופוה, אכלוס המעלה. 052'35735 052'459583 (23196)

להשכיר בבני ברק רבי עקיבא חנות מרווחה, מוצר חדר + מרפסת גדולה. 03'7518960 (23458)

למכירה/השכרה קפה מסעדה בעל מר זיבן בשורק. 052'910854 (24107)

צוות מוסמי תירות ונסיגות 15 שנה בענף + קהל לקוחות + השקעה, מעוניין להצטרף למשרד ונסיעות בת"א בהצעות ת.ד 11970 ת"א. (24605)

ליבואים בענף אביזרי הרכב מוצר מהפכני פרטים: 04'985159 (26126)

ליבואים תוריות וירוקם כפרי מגוון ארץ, פרטים: 04'985159 (26210)

תעשיינים וחולים וקמים המעוניינים בקשר יצוא לאפריקה 04'985159 (26213)

בהזדמנות!!! בבנים חסול מעדניה + ציוד + סחורה + מרבים 03'595385 (6645)

לרציניים בלבד מינימרקם ברחובות מרוחה לשנים 08'463942 ב-20:00 (7150)

גביית חובות

בארץ בשטחים

ובחו"ל

"ארז אינטרנשיונל"

אצלנו אין חובות אבודים צוות גבייה מהימון מסור ורציני 03'376626 (14742)

חברה לצבע מקבלת עבודות צבעות מבנים ומפעלים, רירות, משרדים, ספרים עם אחוקה שוטפת 03'7518950 (21385)

מהיצרן, סבכים מנוורים, מכל הסוגים למרווחות חשיפה וסימונאים 03'5520736 (6954)

בשכירה, ברמת-גן, באוהפרצ, מינימרקט + ציוד מ"ר 03'797198 (7060)

דרושים, כ-80,000, להרחבת פעולות החברה בתחום מיגוד אולמות, מתגדרים חלונות וכר באמצעים חרושיים 03'479533 (7359)

מלון פעיל 40 מיטות ברמ"פ – מאבד המבנה גבוהה "יובטים אינטרנשיונל" 03'288418 (8606)

למכירה וכות לחלוקת מוצרי-חלב בשבון, מלפון. 03'885844 (8655)

להשכרה בתל-אביב, גלריה להשמות ומסגרות + מוניטין 03'5567599 אחרי צ (8934)

למכירה עסק יצוא בענף המחשבים, פר מוזאיל ליצוא השקעה 60,000 ש"ח. 02'912138 02'912153 (9011)

למכירה זכיות יבוא בעבודות למוצר צריכה בעושא נפילה מעיתון 04'387170 (9161)

למכירה בחולון עסק למספר ממחקים/שעמל 03'5051953 בשבוה (14666)

השכירה בפתח תקוה מינימרקט עם בר פרטים 03'912807 03'908938 בערב (16692)

למכירה מסעדה יפהפייה ומסודרת + רישיון. 03'411045 (20608)

ברמת השרון למכירה עסק מבוסס בענף הסוף "חקמסנים" 03'484370 (20670)

מינימרקט ברחובות, ל"ג משפחות בערב. 08'435741 08'534149 + מזגן (22356)

למכירה מעדניה + מכולת בצפון ת"א עסק מצוין, הזדמנות לרציניים! 03'237780 (22375)

דרוש משקיע להקמת מפעל למוצרי צריכה כ-800,000 ש"ח רווחיות גבוהה מאוד 03'372390 18:00-08:00 (23265)

חברה ריבואה, מציעה מוצרים בזול לספקים וסיטונאים וכחן, ציוד משרדי כלי עבודה וכו' 03'292984 16:00-09:00 (23288)

חיסולי! תכשיטים, מכרשות שירים, מפאמאים ועוד הקודם זוכה 03'371127 03'371603 (23486)

מוכן להשקיע בעסק/מוסד + שותף/פיה/עשרה חלקית 03'235777 (25519)

חיסול מפעל מכשירי לחיבה מהיצרן בהורמשת 03'825387 13:00-15:00 (26394)

מכונות לבריה ולקימוס למכירה בהורמשת 03'825387 13:00-15:00 (26402)

לבנרו!!! מפעל ניטים ובדי עשים מחסול חנות. 03'849430 (8811)

מלון "בכל" חדרים לשימוש יומי 29 ש"ח (לא בולל מע"מ) אלנבי 12 03'657011 (8987)

בהזדמנות!!! למכירה מיניעקם חר סם בגבעתיים מסיבות אישיות. 03'741965 (9033)

מפעל הלבשה בהתפתחות מעוניין בהוויות מפעל בגדים 06'577033 03'5528879 בערב (9098)

קיוסק, לתמוגים וסחנות קק בבנין משרדים/סעודיה פעולה + כל הציוד בהזדמנות "קודיאן אינטרקוטינטל" 03'237918 (9110)

למכירה דירה חמושה, 7,000-6,000 דולר לחודר 03'295592/1/4 (9118)

למכירה מפוק סתוקי מפיתחות בכוורי קרן 08'523402 בערב (9187)

חברה משחרית מבוססת – פעילה עשרות שנים בענף תעשייה לצריכה ביתית, מוכנה להרחיב את פעולותיה לרעשה: משרדים, מחסנים, כבר רבב ומחלקה יבאו עם מלקט ופקטוריה. המעוניינים להצטרף וא לפנות בסם מלפון: 03'416239 בשעות 08:00-14:00 (9223)

שרות לקבלת מודעות בטלפון לרשת מעריב בכרטיסי אשראי ויזה, ישראכרט וריינרסר 03'227118 03'227117 (9245)

מלוות רצוף רפורמיאר-לון (9245)

למכירה, קיוסק ברליגבלום, ת"א, מר מוציאל גדול בערב 03'297480 (9442)

למכירה, מול הילטון, בנין, 8 חדרים הפוט 16 חדרים פנוי 03'232749 (9295)

בעל חנות מרכזית לגלה, מעוניין לקבל סוכנות של צרן/יבואן, בהתאמים שונים 04'524692 04'334832 (9296)

למכירה!!! מסעדה משקמ!!! מספר ופיות, בצפון ת"א 03'5462747 (9375)

★ תוך 24 שעות ★

שלטים בחריטה

ע"י מחשב

חותמות מכל הסוגים

אספקת דחוף ללא תחרות

מלפון: 052'71030

(25388)

صكم من الامل

לך על בטוח לוח מעריב עסקים/מכוניות

להשכרה בשכ"ח
קומת משרדים
ברח' יהודה הלוי 14
תל-אביב

פרטים בטלפון: 03-627111

(17519)

שיפוצים למשרד
א.צ.א. קבלנים

אבן גבירול 20 ת"א 03-257941

(18761)

להשכרה בבנין
משרדים חדש
ברח' פרץ 6 ת"א
(ע"י כיכר המושבות)

להשכרה באיזור
תל-אביב בחולון
ובראשל"צ
5,000/2,000 מ"ר

במבצע!!!
מתקני תצוגה מזוכית
בכל הגדלים
בעיצוב אימלקי

03-220877, 03-475148

(21601)

מתפנה
מבנה תעשייה
סמוך לכביש גהה
כ-5,000 מ"ר מסחר

03-264625

(16682)

להשכרה בקרית אריה
1,800 מ"ר, ק"ק, עצמאי
"רשף נכסים"

03-5742777

(18544)

מעונים
במגרש
עם או בלי
מבנה תעשייתי

בת"א וסביבתה

המכונית אפשטיין
03-411000, 03-429695

(21444)

מגרשים 2350

מגרש
6 דונם
ומבנה תעשייה
500 מטר למסירה

(15753)

משרדים

בבנין משרדים בת"א
רחוב בן זכאי 4
נותרו להשכרה
3 קומות

(21437)

שיפוצים לחנויות
א.צ.א. קבלנים

אבן גבירול 20 ת"א 03-257941

(18751)

מכוניות
4000

יציל מימונים
הלוואות לרכישת
רכב חדש
בחברה ותיקה ואמינה
בתנאים נוחים
03-221161

(23228)

מבצע!!
מימון
לכל סוגי
הרכב
עד 90%
מערך הרכב!
03-200982,
03-286632

(6416)

אויס
03-378317
לקנות מכונית
ב"אויס"
זה הרבה יותר
כדאי

דגמי 86
אוטוביאנקי
ג'וניור
★ פיאט אונו 45
★ פיאט אונו 60
★ סובארו 1300
DL אוט'
★ לנציה פריזמה
1300
★ אופל אסקונה
1300 אוט'
★ וולוו 240 GL אוט'
★ פיג'ו 505 סטיישן
1800

★

עם מזגן אויר
ורדיו טייפ

המכירה:
רח' המסגר 29
תל-אביב

(21258)

בפחון המפתח בע"מ
תיקון והרכבת
מנעולי רכב +
רב בריח להילוכים

(16203)

(20054)

מבצע!!
מכירת מכוניות
★ פרטיות ★ מסחריות
★ אופל אסקונה 83
★ אופל קדט 83
★ מנדר 83 BMW
גולף קארי 83
★ מנדר סובארו 86
★ פיאט אונו 84
★ רנו 5 85
מנדר פיג'ו 504 83
ועוד מבחר מכוניות
המתקבלות מדי יום!
ליס סופרקארס
שלום עליכם 15, ת"א
02-290646, 03-286755
אשראי עד 24
תשלומים.

(26613)

(19093)

מכוניות · לוח מעריב · לך על בטוח

הגיעו לדבבון!!!
רדיופ"פ
סאניאנו

+ טייפ להחלפה דיגיטאלי + 12 תחנות קבועות + 2×25 וואט + עם כל האביזרים + הרכבה במקום
03"702666

"פלג"
סוקולוב 30 רמה"ש
03"492482

אוויס
03"378317

דגמי 86

אל תתאמץ יותר למכור את מכוניתך
אף פעם אין יודע מי נכנס לביתך
פנה מיד "למכונית אפשטיין" ותקבל כספך תוך 24 שעות!!!
פרטית-מסחרית
משאיות-טנדרים
03"411000
03"429695

מכון הדרום
רישוי שנתי לכל סוגי הרכב
טסט ללא המתנה
בדיקות ממוחשבות לפני קניה
ע"י בעלי מקצוע-מעולים
★
יפו: (מרכז)
שד' בן צבי 41
03"826844
פתח תקוה:
רח' סוטלה 51, 03"9302602
רחובות:
א. התעשיה כביש יבנה
08"467444

רשוי שנתי
ללא תור
"קומפיוטסט"
ראשון לציון
בדיקות קניה
ממוחשבות
8 דקות מת"א
בכביש בית דגן
03"941247
תל-אביב 03"330418

מבצע!!!
★ מצברים ★
תוצרת הארץ וחוץ
החל מ-85 ש"ח
★ כולל פרוק והרכבה
★ מרכז החשמל
סלמה 7 ת"א
03"826497

המכון הנכון
בנטוב
תיקון:
רדיאטור
אגזוז
חגורות
בטיחות
03"337950, 03"335019
תל-אביב, רח' נירים 12,
ליד היכל הספורט
יד אליהו.

שברולט קפריס
קלאסיק
1984 מפוארת

טוב גל
סוכנות
B.M.W
★
אפשרות החלפה
★
למכירה כל סוגי הרכב
03"5466008 03"5466337

טופ קאר
★
סוכנויות ב.מ.וו
תל-אביב ונתניה
★
הספקה מהמלאי
לדגמי 1988
★
אפשרות החלפה
TRADE IN
אביזרים מקוריים לב.מ.וו.
מחלקה מיוחדת לרכב משומש
סוכנות תל-אביב:
יהודה המכבי 4, 03"442842
סוכנות נתניה:
ספיר 10,
053"616378, 053"349197

שברולט מליבו קלסיק
1982 יד ראשונה
מצב חדשות דה-לוקס
03"484244

מבצע!
מיסוך

אאודי

אוטוביאנקי

אופל

אלפא רומאו

אמריקאיות

אוסטין

ב.מ.וו.

[illegible]

صكنا من الاهل

לך על בטוח לוח מעריב מכוניות

ד'

נפתח!!!
במרכז ת"א
מוסך מורשה
BMW
"ת"א סופר"
יצחק שדה 3 ת"א
(צומת בית מעריב)
03-336592,
03-334654
(23021)

דייהטסו

4240

ג'יפים

4180

דלתא

4260

חלוו

4300

וקסהול

4320

מלבוס

4340

מנדרים

4368

מורקורי

4400

נוויה

4420

נורויות

4458

מיני מינור

4468

מסחריות

4480

מרצדס

4500

ממאות

4480

מהפך
ברכב
המשומש
במכונית
אפשטיין
20%
במזומן
80%
ב-36
תשלומים
פרטיות,
מסחריות,
טנדרים
ומשאיות
03-411000
03-429695
קונים במזומן
ובמחיר הוגן
פרטיות,
מסחריות,
משאיות
וטנדרים
(ראה מודעתנו בכל הסוגים)
(18696)

ב"קומפיוטסט"
ראשון לציון
רשוי שנתי
ללא תור
8 דקות
מתל־אביב
(א. חנשיה ישן)
בדיקות קניה
ממוחשבות
03-941247
03-330418 תל־אביב
(15442)

רוברומן
B.M.W
חלקי חילוף
מקוריים לכל
דגמי B.M.W
מבצע
ג'נט מגוזים 88
160 ש"ח
.03-334788
(26258)

ב.מ.וו. 518
1976

מודר סובארו, 1988, חדש 03-257914
(24471) 03-482013, 03-827329

פיאט פיורינו 84, במצב טוב, בעבודה.
(6968) 03-372668

פיאט פיורינו 83, במצב מצוין
(17236) 03-403550, 03-473055

פיזו 404/74 + ארגז סגור אחרי אוב־
רול (22429) 03-5460947

מרצדס 200, 1984, פרטית, + תוס־
פות, 57,000 ק"מ (17873) 052-454473

מרצדס S 280, במצב מצוין, 1977
(15478) 03-235820

פרטי, מרצדס 200, מודל 1981, לפחות
(24483) 052-938442

10-12, 1976, במצב מצוין, מסם חצי
שנה (24325) 03-9323519

איזקו, 1987, 10"65, מצב חדש + ק
(22206) 08-411378

ר' 500, מבו"ם להדרים, 1972, 2000
(23277) 053-25570

ג'יפ 82 ארוך - קביה, צבע מיאלי,
(6846) 08-455261

ג'יפ 85 ארוך, קביה, גלגלים.
(6550)

פורד עקורט 1983 + דלת הידראולית + תוספות. 03-7516724, 03-7514810 (20082)

פורד 16/17, 79, 7.80 טמלה, 23,000 ש"ח. 06-389364 (7473)

פורד 2117, טנדר 12 טון, ארגז 7.80 08-413795, 08-455648 (10723)

פורד 1617, 1979 + 2117, 1982. 03-9177017, 03-9221833 ארית. (18986)

פורד ד' 1614 מודל 79, טנדר 6 טון. 03-716018 (24066)

קרגו 811, 1983, יד ראשונה. 08-582714 (23685)

ג.מ.ס.

פרינץ 1000, 1973, במצב מצוין + מסם + אבזור. 03-317313 (23006)

טאונוס

99, אוטומטי, 1976 + מזגן, במצב מצוין. 052-912040 (7011)

טאונוס 1971 דגם 96, פרטי, לא בשבת. 08-231398 (22289)

סובארו

1300, 1980, מהשכירה, 9,000 ש"ח. בהרצליה + מסם. 03-9234862 (13960)

1300, 1980 (הריך), במצב טוב. 10,000 ש"ח. 03-447397 (16066)

1600, 1983, במצב מצוין, 74,000 ק"מ. 052-897496 (15124)

1600, 1983, אוטומטי, מסם לשנה, ראשונה, מצויינת. 052-619933 (15590)

1600, 87, G.L. + כל התוספות. 34,000 ש"ח. 5562988 (22133)

1600, 1987, 5 הילוכים, מסם, שנה, מצויינת. 03-868332 (16234)

1600, אוטומטית, 1988 + תוספות, 900 ק"מ. 03-9244379 (23132)

מכון הדרום
רישוי שנתי לכל סוגי הרכב
טסט ללא המתנה
בדיקות ממוחשבות לפני קניה
ע"י בעלי מקצוע מעולים
*
יפו: (מרכז)
שד' בן צבי 41
03-826844
פתח תקוה:
רח' סטולה 51, 03-9302602
רחובות:
א. התעשיה כביש יבנה
08-467444
(25167)

רפיד
חידוש ריפוד פנימי לרכב
תקרה, דפנות רצפה וכסאות
משענות ראש אורגינליות
כיסויי מושבים
לדגמי 88
03-370823
03-373007
דרך פ"ת 62, ת"א.
(11607)

סוזוקי

1000/3, 1986, ראשונה + מזגן + מסם, שמורה. 052-450864 (23176)

בסוזוקי ראשל"צ
כמו ביפן!
88 הספקה מיידית!
תן יעשן (סוזוקי) – קח חדש מכבע אצלנו
מטרה עד ציבה חינם
מבחר מכוניות מהחלפה
מוסך מורשה + מחשב ממוחשב
אשראי, שרות אמינות, חלפים
מקוריים רח' הרצל 2, ראשל"צ
03-995643, 03-942770
(11896)

בסוכנות סוזוקי הרצליה!!!
הספקה מיידית, נסיעת מבחן,
אפשרות החלפה, אשראי.
מבחר מכוניות משומשות
ומבחר אוטומטי + רול + מזגן מהשכרה
קונים סוזוקי בזמזון
דגמי 88
לאספקה מיידית
סוקולוב 99, הרצליה
052-87686 052-86966
(21950)

המשפץ חולון
שיפוץ מנועי
סובארו
וראשי מנועים
לכל סוגי הרכב
מבצע
למנועי סובארו
1200 ש"ח
(לא כולל מע"מ) הנחה מיוחדת למוסכים
אחריות חצי שנה
ייעוץ חינם
המשפץ חולון, המגע 3
אזוה"ת. טלפון:
03-5567065
(25900)

לתשומת לב המפרסמים בלוח מעריב
כל המעוניינים להמשיך ולפרסם את מודעותיהם לאחר הפרסום הראשון, מתבקשים להתקשר לטלפון 03-5611111 (רב-קווי) ולמסור את מספר הפרסום הרצוי וכן את מספר הקוד כפי שהתפרסם בסוף המודעה.
הזכות לפרסום חוזר הזה ללא תשלום מוקצה עד 4 שבועות מיום הפרסום הראשון.
בקשות לפרסום חוזר מתקבלות בכל יום עד שעה 18.00 ובערב שבת וחג עד שעה 11.00 בבוקר.
הנהלת מעריב

"צמיג ותקר"
צמיגים ואבובים
קרליבך 10, ת"א
אמינות ומקצועיות בחינם!

"צמיג ותקר", רח' קרליבך 10 (בחזית הרכב) ת"א 03-5612848
(16204)

טויוטה

קורולה 1200, 1984, בכל מצב, 37,000 ק"מ. 03-9663573 (16351)

סיטרואן

1971, סיטרואן דיאן 6, 8 נסיעות, מיכני טוב, 1000 דולר. 03-344084, 03-348233 (23162)

שברולט

פולקסוואגן

פורד

אגד
התנועה של המדינה
*
מה מחבר את ירושלים לת"א
?
קו 405
בקו 405 של אגד מירושלים לת"א אתה משלם רק 4.80 ש"ח ונהנה מנסיעה נוחה, חסכונית ובטוחה ומ-50 דקות פנויות
* * תחילת שרות מ-05:45 בבוקר ועד 23:00

אגד
התנועה של המדינה
*
קו 900
מחבר את חיפה לתל-אביב!
בקו 900 של אגד מחיפה לת"א אתה משלם רק 5.20 ש"ח ונהנה מנסיעה נוחה, חסכונית ובטוחה ומ-85 דקות פנויות
* * תחילת שרות מ-05:45 בבוקר ועד 20:00
* קו 901 מסחיים בשעה 23:00

אגד
התנועה של המדינה
*
את באר שבע לתל אביב
מחבר קו 370
בקו 370 של אגד מב"ש לת"א אתה משלם רק 5.50 ש"ח ונהנה מנסיעה נוחה חסכונית בטוחה ומ-90 דקות פנויות
* * תחילת שרות מ-5:45 בבוקר ועד 20:00
* קו 369 מסחיים בשעה 21:30
* קו 371 מסחיים בשעה 22:30
# בכל הקווים ב-100 נסיעות ליום
מחירים מוזלים בכרטיס הלוך ושוב
*
אגד
התנועה של המדינה
(19408)

صكحا من الاصل

صكنا من الاصل

ד'

לך על בטוח לוח מעריב מכוניות

אסקורט 1100, 1972 ראשונה, 110 000 ק"מ 03־228760 03־253275 בערב (16181)

אסקורט 1300 4 דלתות, 73, מסם לשנה 052־454416 (17463)

אסקורט 73, 4-1100, פחות ממחירון 053־134501 (20451)

אסקורט 1971, 1300, אוטומטית, 4 דלתות + מסם 052־462839 (22975)

אסקורט 4-1100 מודל 74, מצויינת, פרטי 03־783375 (11870)

אסקורט 4-1100, 1971 + אוברול צבע 03־744616 03־9769907 (15623)

אסקורט 4 1300, 1972, מעולה!!!! 03־5252323 לא בשבת (17545)

אסקורט 1974 מצב מעולה אחרי טיפול 03־823188 03־5519664 (15104)

אסקורט RX 3 1985 ראשונה 03־257780 (מעמונה) (15166)

אסקורט אוטומטית, 1978 יד־ראשונה, במצב מצוין 03־5311998 (26824)

אסקורט ברזה 1981 מנוע הכ־ון אחרי אוברול 03־914775 (16786)

אסקורט לייזר סטיישן, 1984, 18 000 ק"מ + תוספות 03־702572 (23245)

אריקה 1300, 86, מצויינת, 23 000 ק"מ, ראשונה + תוספות 03־227108 (16654)

אריקה 1300 82 60,000 מצויין 053־344785, בבית 053־341117 (20158)

אריקה 1300 81, ראשונה, 50000 ק"מ + מזגן 03־800891 (22171)

אריקה 1300 1981 ראשונה, 46 000 מסם במצב 03־5519905 (23553)

אריקה 1300 87 מיסל' 11 000, צבע רחבים, מגויס 03־322454 (26075)

אריקה 82, 1300 גרסית מהמורלית, מצויינת 053־335518 15,000 (18805)

אריקה 82, יפיפיה, 15,000 ש"ח במגרש בכל היום 053־618665 (15920)

אריקה, 81, 1300 50 000 ק"מ במצב כללי מצויין 03־799046 (18900)

אריקה, 83, גרסיה יד ראשונה שמורה מלפון 03־906584 (20771)

אריקה 1983, 1300 14,500 ש"ח, אריקה סטיישן 1982 03־381002 (16263)

אריקה 1983 גרסיה בהזדמנות ומתחת למחירון 57 000 03־765219 (18312)

אריקה 84 1300 גרסית יד שניה, מעולה 03־990917 (18627)

אריקה 1984, 1300 43 000 ק"מ שניה 03־702108 (15295)

אריקה 85 ראשונה פרטית מצויינת 03־941031 (18606)

אריקה 1986 שמורה יפה, ושירות מהשכרה 052־540875 03־999728 (19472)

אריקה 1986, XL 1300 מצויינת, 27,500 ק"מ 03־990610 (24340)

אריקה 87, 1300 + תוספות, כחדשה מלפון 03־5523364 (21923)

אריקה אל'אקס, 85 + מזגן, ראשונה 052־916242 (19095)

אריקה אקס אל, 1300, 1985 + מזגן + אוטקה (מהשכרה לעמבר), 03־649747 03־948846 (78921)

אריקה ברזיל, 1985, שלישית + מזגן, 052־222621 03־440023 בערב (19398)

אריקה גרסית 1300, 1984, ראשונה, 38 000 ק"מ 03־9659290 (6983)

אריקה גרסי, 82, סלון, מצב מצויין 03־250804 (22855)

אריקה גרסית 1300, 87, 12,000 ק"מ, שמורה 053־550899 (24290)

אריקה גרסית, 87, 0 ק"מ, מערבת אי-בי-אס 03־269716 (24697)

אריקה לייזר, 86, 1300, דוסי, 17,000 ק"מ 03־772714 (15852)

בהזדמנות ברזה 1981 1300 אוטומטי, 1300, 03־611526 03־5517350 (17121)

בהזדמנות, ברזה 1981 1300, אוטומטי, במצב מעולה 03־811306 (19751)

בהזדמנות פורטיס מודל 1974 מסם בית 03־782697 (23499)

בהזדמנות פיאסטה, 83, ראשונה, בבית 03־392151, בעבודה 03־481919 (11817)

בהזדמנות!!! פיאסטה, 1987, בית: 03־499644 בעבודה 03־824335 (21090)

ברזה 1300 1979;4 מצב מכני טוב 03־729902 (7177)

ברזה 1300 אוטומטית, 1977 שמורה ומטופלת, בהזדמנות!! 03־480964 (17628)

ברזה 1300 אוטומטית + 1978 מסם, מכני מצוין 03־900112 (20291)

ברזה 1300, 1981, יד שניה, 90 000 ק"מ 03־861661 (20736)

ברזה 80, אוטומטי, מסם לשנה, 03־399669 03־254919 אחה"צ (24849)

ברזה, 1981, אוטומטית, אוברול מנוע, לא בשבת 03־821410 (10817)

ברזה 1100/4 1979 מסם לשנה, 03־5566861 03־808758 בערב (23721)

ברזה 1976 שמורה, מסם לשנה 4 דלתות 03־622825 (18427)

ברזה 1976, 4.1100 + מסם אחרי אוברול 052־455295 (20650)

ברזה 78 1300, 4 דלתות במצב מצוין 03־382920 (11851)

ברזה 78, 1300 מצויינת + רדיו טייפ 03־907423 03־343011 (23962)

ברזה 78, אוברול צבע מערבת + צמיגים מצויינת 03־379621 (19160)

ברזה 1978 יד שניה, 1300 + רדיוטייפ 03־315077 (15048)

ברזה 79, 1300, אוטומטית, שניה, 85 000 ק"מ 03־318386 (25068)

ברזה אוטומטי 79, מכונית מעולה + צבע ומסודרת 03־5122339 (26377)

ברזה סטיישן 1300, 1978 חברה לעמבר במצב 03־552283 (20897)

הקודם זוכה! קורטינה ג'י־אל 82 סאורה, 1600, אוטומטי + מזגן 03־9615139 (11650)

חייבת להמכר, פיאסטה 1100/84, ראשונה, 052־925029 052־772520 (22330)

חץ מנועים בע"מ
שיפוץ מנועים
לכל סוגי הרכב
כולל פרוק והרכבה
בדיקה חינם
אחריות 6 חודשים
03־802507
אזה"ת חולון, הסתת 22.
(10731)

מרקורי 1983, מטופלת בהזדמנות, מתחת למחירון 03־704646 (17455)

מרקורי 77, דאבל מעמונה, מחדש, 03־665439 בבית 03־845335 (19775)

מרקורי 1978, במצב מצוין, חייבת להמכר במהיר 052־573573 צבע, בערב 03־734090 (11807)

מרקורי + טרנדג'ר + רהיטים באחוריות "גרנקאורה" 03־825716 03־825666 (26138)

למכירה בהזדמנות פורד פיאסטה, 78, יד ראשונה 03־7515895 (10139)

לרציניים, פיאסטה 1984, 84, ראשונה, מפוארת כחדשה 03־768241 (20585)

מרגמת 38.38.38 שרות לקבלת מודעות במלפון, רכות "מעריב" בכרטיסי אשראי ויזה, ישראכרט והיינרס מהרגע 24 שעות ביממה, 03־38.38.38 (20927)

מחיר הזדמנותי סיירה סטיישן 1600, 84, אוטומטית + מזגן, מצוינת 053־346892 (25375)

מציאה! פיאסטה 957, 82, 69000, שמורה מצויינת 03־239518 08־462353 (21174)

סיירה קורטינה 78 2.3 GX + מזגן + תוספות 03־323580 (7090)

סטיישן, ברזה, אוטומטית 78 שניה פרטי, מחירון 03־737813 (7733)

סיירה 1600, ג'י אל 1984, אוטומטית + מזגן + אוטקה 03־801051 (6917)

סיירה 84, הקודם זוכה בעבודה 03־805752, אחה"צ 03־5560855 (25342)

סיירה 1300 1985 + מזגן + תוספות, פרטית בשנה 052־212136 (9202)

סיירה 1300 1983, 38,000 ק"מ, מצויינת 03־449966 בערב (16611)

סיירה 1300 78, חייבת להמכר לדוגמא, 08־243184 (17315)

סיירה 1300, 84, מצב מעולה, מסם לשנה 051־888829 (25322)

סיירה 1300, 1987, ראשונה, 11,000 ק"מ + מזגן + מערבת 052־834666 052־555463 (26744)

סיירה 1600 1984 סטיישן, אוטומטית, ראשונה, מובה, 46,000 057־31640 (6646)

סיירה 1600 1987 + אוטקה + מסרכת, 14 000 ק"מ 052־550655 (8085)

סיירה, 1600, ג'י אל, רדיו, 1984 מזגן 03־471161 052־876761 (16122)

סיירה 1600, חדשה קלסיק, 1988 + תוספות 03־878165 03־623087 (16303)

סיירה 1600, סטיישן, ראשונה, 39,000, מסאל' 052־450815 052־450783 (17786)

סיירה 1600 אל, 1984, אוטומטית סהר שבורה 053־573694 052־556899 (18526)

סיירה 83, 1600, אוטומטית + מזגן סמראוי + מסטי שמורה!!! 23000 ש"ח 03־5744630 (21992)

סיירה 1984, 1600, אוטומטית + מזגן 03־5560824 בבית 03־615928 (23526)

סיירה 1600, 1983, אוטומטית + מזגן, מצב מצוין 03־5447333 (25428)

סיירה 1800, 86, אוטומטית ראשונה, חלונות חשמליים 052־914440 (5639)

סיירה 1800, 1986, כל התוספות בהזדמנות, 03־912954 052־546532 (13069)

סיירה 1800 ג'י־אל, אוטומטית, 1986, יד ראשונה, הורדה + מזגן מהשכרה 08־466184 ק"מ 33 000 (25070)

סיירה 83, 1600, ג'י אל, אוטומט, 66 000 ק"מ 03־484423 (18638)

סיירה 83, אוטומטית + מזגן, במצב מוב 03־788704 03־730429 בערב (20045)

סיירה 1984 ג'י אל, 1600, אוטומטית + מזגן, 52,000 ש"ח 03־956720 (6592)

סיירה, 1984, 1600 סטיישן, אוטומטית 03־5053542 לא בשבת (15743)

סיירה 1984 1600 סטיישן, אוטומט, 69,000 (מהכרה) 051־882141 (26500)

סיירה 1987, 1800, אוטומאט + מזגן + תוספות, 6500 ק"מ 03־5563350 (11775)

סיירה אל 1600, 1984, אוטומט, יד ראשונה 03־398463 (18407)

סיירה ג'יאל, 84, אוטומטית, יד ראשונה מחירון 04־242139 052־574855 (11470)

סיירה ג'יאל 1300, 1983, 82,000 ק"מ + טייפ 051־885976 (23549)

סיירה, ג'יאל, 1800/87, ראשונה, מזגן, אוטומאטית, סנרופ, מסאל', אוטקה, 03־359535 03־344518 (23254)

סיירה ג'יאל 1600, 1984, אוטומטית, ראשונה, מחירון 03־430746 (22367)

סיירה סטיישן 1600, 84, 1984 03־656722 עבודה 052־553512 בית (15742)

סיירה, סטיישן, 1600 ג'יאל, 84, שניה 052־556772 50,000 ש"ח (16176)

סיירה סטיישן 1600, 84, 20000 ק"מ, תוספות 053־332689 (16442)

סיירה סטיישן אוטומט 1984, 1600, מרבה צה"ל בחדשה 03־796233 03־9226039 (21082)

סיירה סלון, 87, 1800, אוטומטית + מזגן סטיישן + מערבת, 5500 ק"מ, 08־430742 (26261)

פונלד 85, שמורה בטיחה, נהג יחיד, 053־699080 41,000 (22710)

פורד אסקורט, 71, 1100, 4 דלתות, מלפון 03־5793353 (18470)

פורד ברזה, 1978, מכני חדש מצוין 052־28547 (18792)

פורד מרקורי 5200 סמ"ק 1976 + מזגן 052־25563 03־830617 (20484)

פורד סיירה, 1987, אוטומטית, ראשונה 1800, סימית 03־5466337 (22844)

פורד פיאסטה 1985 מצויינת יד ראשונה מהחברה 03־7519441 (24029)

פורד קורטינה, 1300, ג'יאל 1982 ראשונה, שמורה 03־803598 (15067)

פיאסטה 1100, 84, 34000 ק"מ 052־914966 לא בשבת (3684)

פיאסטה 1100, 1983, מעולה, 06־322223 ובחור 03־7513181 (15302)

פיאסטה 1100, 1986, 23,000, ראשונה, מצויינת 06־796242 (15493)

פיאסטה 1100-אל, 1983, ראשונה + מזגן + מסם 052־575251 03־827329 (15654)

פיאסטה 1100 אל 84, 39000, ראשונה תוספות 03־924355 (17340)

פיאסטה 1100, 1984 + מסם לשנה, מצב מצוין 053־611371 (18725)

פיאסטה 1100, ראשונה, מסם לשנה, 27,000 ק"מ 06־797695 (19156)

פיאסטה 1100, 1984, ראשונה, 54 000 ק"מ 053־551249 03־813323 (19650)

פיאסטה 1100, 84, יד ראשונה, מסם, מחירון 03־954550 (19721)

פיאסטה 1100 סי 1987, 13,000 ק"מ, שמורה 03־7512703 (21085)

פיאסטה, 1100, 1982, מסם לשנה, כחדשה שמורה 03־347994 (21182)

פיאסטה 1100, פיפולד, 1986, ראשונה, 18,000 ק"מ 03־5330565 (22181)

פיאסטה 1100, 1986, 27 000 ק"מ, במצב מצוין 08־557152 (23571)

פיאסטה 1100, יד ראשונה, 1984, מצב מצוין, 03־496601 (23806)

פיאסטה 1100, 1984, 44,000 ק"מ, מסם לשנה 03־743815 (24160)

פיאסטה 83' ב', מצב מעולה, 85,000 ק"מ, עבודה 03־7516024 03־7512331, בבית 03־421415 (17355)

פיאסטה 1983 957 (מהשכרה), שמורה היטב + טייפ 03־421121 (18588)

פיאסטה 84 ראשונה + מסם + מזגן עבודה 03־9716615 03־484669 (6822)

פיאסטה 84 יפהפיה שמורה + מסם בבית 03־7510799 03־7511381 (7162)

פיאסטה 84, סטפולד (957) ראשונה, מהשכרה 03־803536 03־5562230 (8643)

פיאסטה 84, 30,000 ק"מ, מסם, שמורה (יהודה) 03־9713329 08־230634 (16374)

פיאסטה 84, מסאל', ראשונה, שמורה היטב 08־521813 08־542863 (25722)

פיאסטה, 1984, 1117, ראשונה, שמורה, 03־736615 אחה"צ (280)

פיאסטה 1984 (מהשכרה) + רדיו, 03־767044 (8906)

פיאסטה 1984 מסם לשנה במצב מצוין מחירון 03־951736 (17257)

פיאסטה 1984, 1100 במצב מצוין, מסם לשנה 03־584104 (19532)

פיאסטה, 1984, במצב מצוין + מסם 03־493357 (20289)

פיאסטה, 85, 1100 + מזגן, מצויינת, מהשכרה, 14,000 08־552826 (7408)

פיאסטה 85 אל, מצויינת, תוספות, 03־5700911 03־9321369 32,000 (18120)

פיאסטה 1986, 1100, שירות מהשכרה, שמורה ויפה!!! 03־241854 (16563)

פיאסטה 957 1984, ראשונה, 50 000 ק"מ, מחירון 03־5054670 (15986)

פיאסטה 957, 1984, 55,000 ק"מ, מסם לשנה 03־778156 (18405)

פיאסטה 957 אל 83, 57,000 ק"מ 053־699110 (19148)

פיאסטה 957 אל 83, ראשונה, מעולה, 03־412522 55000 (20802)

פיאסטה 957 1981 + מסם לשנה 03־381189 12:00-20:00 (21151)

פיאסטה 87, ראשונה 1300 5 ק"מ, מחירון 03־444139 03־258750 (15352)

פיאסטה 87 כחדשה + מזגן + מסרכת + אוטקה 052־83154 03־291223 (18165)

פיאסטה 87 11,000 ק"מ, שמורה 03־983466 03־314773 (21951)

פיאסטה L 1985 25 000 ק"מ ראשונה, כחדשה 03־747646 (19711)

פיאסטה אל, 82, יד שניה במצב מצוין 03־453715 (7640)

פיאסטה אל 83', שלישית, מצויינת, פרטית 052־914515 052־71219 (8657)

פיאסטה!!! אל, 83, יד־שניה, מחירון, 03־741412 (16739)

פיאסטה אל 1986, 25 000, ראשונה, רדיו טייפ, מחירון 03־7510994 (18668)

פיאסטה אל, 1986, מצויינת, יד שניה, מחירון 922207 (26610)

פיאסטה ס' 1986, 1100, ראשונה, 3000 ק"מ + מזגן 08־524615 (15953)

פיאסטה, ס', 1987, 10 000 ק"מ ראשונה + תוספות 03־841833 (24447)

פיאסטה פיפולד 84, שמורה, בהזדמנות (מהשכרה) 052־553783 052־543649 (16125)

פיאסטה פיפולד 1984, מהשכרה שמורה, בהזדמנות, 052־543649 052־553783 (22553)

פיאסטה פיפולד 1984 + מזגן, 2,000 ש"ח ההחזרה ל־36 חודש 03־811073 (23002)

פיימה 1100, 1987, מסאל'ית, ראשונה, מסם לשנה 03־5513885 (19758)

פיימה 1100, 86 ראשונה + מזגן, עבודה 03־662251 בית 03־722636 (22420)

פיימה 1100, 1985, שניה + רדיוטייפ, בשעות הערב 03־427333 (24937)

פיימה אל 1100, 85, שניה, 60 000 ק"מ 03־417951 (21945)

קורטינה 1600, 1981 אוטומט, סטיישן, 69,000 ק"מ בית 03־336538 (10954)

קורטינה 1600, אוטומטית 82, שניה + מגע 03־828052 03־317913 (11537)

קורטינה 1600 1982 אוטומטית + מזגן במצב מעולה 03־614143 (14963)

קורטינה 1300, ג'יאל, שנת 82, מחירון, מצויינת 03־884743 (16293)

קורטינה 1600 ג'יאל 1982, אוטומט + רב שניה 03־5513057 (18705)

קורטינה 1600 ג'יאל 1980, אוטומטית, כחדשה, מסאל' 052־558088 (20828)

קורטינה 1300, 1982, יד שניה במצב מצויין 06־937736 (21763)

קורטינה, 1300, 1982, מימל', מזגן 03־5447262 (22114)

קורטינה 1300, 82, 60000, ראשונה, שמורה 03־352959 בערב (24840)

קורטינה, 1981, אוטומטית!!! 1600, ג'יאל + מזגן!!! "צגורה" 03־371757 (16280)

קורטינה 82, 1300 ג'יאל 60 000 ק"מ, מראשונה 03־854681 בערב (17176)

קורטינה 1974, אוברול קבלות, שניה לא בשבת 03־760149 (16466)

קורטינה 76, אוטומט + מזגן, שמורה, כחדה + אוטקה 03־5567504 (7213)

קורטינה 78, 1600, אוטומט, צבע חדש 08־223090 08־240743 (11610)

קורטינה GL 1300, 1982, ראשונה + תוספות + 14,000 08־451207 (24273)

קורטינה אל 1973, 1600, אוטומט במצב מעולה 03־9302431 (18928)

קורטינה ג'י אל 1982 שמורה במצב מוב + רדיו 052־540786 (15690)

קורטינה ג'יאל 82' 1300, 49,000 ק"מ, מצב מצויין 03־725171 03־786923 (17475)

קורטינה ג'י אל 1300, 82 שניה, 90,000 מצב מעולה מחירון 03־474693 (22614)

קורטינה סוף 1975 1600 שניה במצב מוב 03־378514 (10102)

קורטינה סטיישן 1982 1600 גיר רגיל + מזגן 08־453887 (15396)

קורטינה סטיישן, 81 אוטומט + מזגן, לא בשבת 08־582688 08־415794 (18743)

קורטינה סטיישן, אוטומאטית, 1600, 1982, שנייה 06־388533 (24708)

קורטינה סטיישן, 82, 1600, ראשונה, שמורה 03־746361 03־5103867 (25195)

קורטינה סטיישן אוטומטי 1600 81 + מערכת 03־749836 (25372)

שמורה בהזדמנות!!! אריקה 1600, 1982, שניה, 73,000 03־5460786 (17086)

פיאט

4720

850, ספורט, 1972, ראשונה, מרוחזה במצבה, כחדשה !! 8,800 ש"ח, 03־316431 (18966)

131, 1300, 1981, סטיישן, מסם לשנה, מצויינת 03־345871 (17479)

131, 1300, אוטומטי, 1980 כחדשה, מחירון 052־29621 בערב (16591)

131, 1600, 1982, שניה, 59,000 ק"מ 053־697205 053־697725 (16924)

131, 1600, 1982, אוטומטית, 62 000 ק"מ 03־259938 (23363)

131, 1600, 1983, אוטומאט + מזגן, שניה, מצויינת 03־594720 (25085)

131, 1600, 1979, גיר אוטומטי 08־558591 (15588)

131, 1600, אוטומט, מהשכרה, 1980 מסם שנה 03־5741355 (18801)

131 1600 אוטומטי + 1982 + מזגן (מחכרה) 03־9121799 לא בשבת (20273)

131, 1600, אוטומטי + 1982 + מזגן לא בשבת 03־497062 (20593)

131, 1980, סטיישן 1300, יד ראשונה, מלפון 03־399552 (21166)

131, 83, אוטומטי, 1600, סקורית, יפה 03־703023 03־345848 (17260)

131, 1983, 1600, אוטומט, יד ראשונה, 58,000 ק"מ 03־5561782 051־886274 (18315)

131 1600, 1979, אוטומטית + מזגן, מפוארת ראשונה 03־241854 (7735)

131, סופר־פורטפיור, 1984, יד ראשונה, מסם לשנה 03־707527 03־781228 (11629)

131 סטיישן 1981, ראשונה, 97000 ק"מ, מחירון 03־800844 (3951)

131 סטיישן אוטומט 1600 1981 ס"אל, מפוארת אורגינלית 03־383562 (18687)

131 סטיישן, 1984, 1300, ראשונה, מסם לשנה 03־992387 (26002)

131, ראשונה, 1984 אוטומטית, 1600, מצויינת 08־474102 (15840)

127/2, 1982 ראשונה, פרטי, 56,000 סופר 03־795153 (15025)

127/2, 83, 903, 58,000 ראשונה מצב מצוין 052־455520 (7114)

127/2, 79, במצב מוב, 63,000 ק"מ 03־840115 (24287)

127/2, 1979, דיפשויה, פרטי, 69,000 ק"מ 03־236153 (16589)

82, 127 סטיישן + מסם, 58,000 ק"מ 08־473674 08־470052 (16377)

1982, 127, סופר שניה, 53,000 ק"מ, שמורה, 807497 (14997)

127/3, 1050, 1985 ראשונה, 58,000 ק"מ 03־459292 (26569)

127/3, 81 שניה, פרטית, 63,000 מצוין 03־796790 (17129)

127/3, 77, שמורה, במצב מצויין + צבע חדש 03־9329073 (20952)

127/3, 1987, מסאל' 1050, ראשונה, 10 000 ק"מ 03־839920 (16685)

133, 79, פרטית, 82,000 ק"מ, בקבוצה 03־332544 03־880321 (17778)

124, 1200, 1980, שניה, מסומנת, מצב מצוין 03־5515705 (17777)

124, 1971, שניה, פרטית + אוברול + מסם לשנה 03־889590 (20068)

124, 73, סטי־שיל, אוטומאט, כמצב מוב 03־495524 (22847)

124, רלה, 1973, דיפשויות, מצויות + טייפ 052־545340 (6408)

127/5, 903, 81, פרטי, 79,000 מחירון 03־908512 (9143)

127/5, יד ראשונה מודל 82 51,000 ק"מ במצב מעולה 03־411236 בעבודה 03־419608, 03־953688 בבית (19467)

126, 1974, מסם 1/2 שנה, 1500 ש"ח 03־7517081 (20443)

127 900, ראשונה, 83 2 דלתות + תוספות 03־743829 (6483)

127, 1050, 1984, ראשונה, 51,000 ק"מ + מסם 052־24355 (15839)

127, 1050, 85 כחול, מצויות, מחירון, 03־342648 03־342461 (11063)

127, 80 ס"אל 79,000 ק"מ, מסם לשנה 03־9240122 (10085)

127, 81, 1050 סופרם, שמורה, מיווח + מערכת 03־994829 (11234)

127, 81, 3 דלתות, 69,000 ק"מ, מחירון 427943 (21580)

127, 1981 (מהשכרה) במצב מצויין, אורגינל 052־570247 03־720323 (20262)

127 1981, שלישית, פרטית, מצב מצוין, מחירון 03־358062 (14976)

127, 81, 88 000 בית 03־283410, עבודה 03־7538260 (7026)

127, 82', מסם, מצויינת, 051־899535 03־593474 (20807)

127, 82', יד שניה, מסם לשנה, כחדשה 03־480078 (14678)

127, 82', מצויינת, 50,000 ש"ח, מסם לשנה 03־284525 (לא בשבת) (16460)

127, 1982, 64,000 ק"מ, 3 דלתות 03־7520933 (18441)

127, 1982, מסם שנה, מצב מצוין 03־598230 9 200 (6873)

127, 1982 סופר 5 דלתות, מחירון 03־5612423 (26633)

3/127, 1982, יד ראשונה, מצב מצוין, מסם מאי 03־909747 (1495)

3/127, 1982, 66,000, ממופלת במצב מוב 052־31496 (6882)

3/127, 1982 58,000, שניה, מצב מעולה, כחדשה 03־723689 (20241)

3/127, 1982 ראשונה, במצב מוב, כד רב 03־912079 (24707)

127, 903 2 דלתות, 1981, מצויינת, פרטית 03־9227756 (25737)

127 83 20,000 ק"מ!!! ראשונה!!! שמורה!!! ודיה!!! 053־339236 (9134)

127 83' 1050, סימל', מצויינת 03־829010, ראבי (24735)

127, 83, 3 דלתות, מסם, 56,600 03־5740515 03־475725 (16740)

127, 83, 3 דלתות, מהשכרה, 65000 ק"מ 03־764811 (25562)

127 83 יד שניה, שתי דלתות 03־919077 03־906903 (17972)

127 83, מצב מצויין + תוספות, יד שניה 03־456398 (15911)

127, 1983, 80,000 ק"מ מצויינת מ־16:00 09 30 03־9228012 052־61870 (25275)

127, 1983, 4 דלתות, במצב מצויין 08־559543 03־239328 (6819)

127, 1983, מצויות, 48 000, שורה + מסם 03־797045 (25887)

127, 1983, שניה, 55,000 ק"מ, מצויינת, בהזדמנות 03־889451 (24960)

127, 4 דלתות 79, מסם לשנה, שמורה 03־9320058 (11716)

127, 5 דלתות, 1982, שניה, במצב מצוין 052־22073 (19932)

127, 1985, 1050, ראשונה, מסם + תוספות 03־771987 03־9231732/3 (21287)

127, 1985, במצב מצויין, 03־397042 03־802259 אפור (17496)

127 1985 מהשכרה שמורה ויפה 1050 מגע 03־452792 (26579)

127, 1986, 1050, מצויינת, 18,000 ק"מ, בעבודה 03־825316 (16091)

127, 1986, 13,000 ק"מ, שמורה כחדשה + תוספות 03־390072 (20245)

127, 77, במצב מצויין, מחיר מחירון 06־399465 (13519)

127, 87, כסף מיטלית + טייפ רדיו מצויינת 03־299435 (23893)

127, 1987, 13,500 ק"מ, ראשונה, 17,200 ש"ח 03־948357 (16401)

127, 1979, 88,000 ק"מ + רדיו טייפ 4 דלתות 03־249950 (8664)

127, 1979, מצב מצוין, שמורה, 03־9327888 (17785)

127, 80, מודל 100,000 ק"מ, 03־802973 (16129)

127 סופר, 1050 שניה, 48 000 ק"מ, מחירון 08־462944 (20765)

127, סטיישן, 1980, גיר במצב מיוחד, מחירון 08־592059 (21852)

127 ס"אל, 1981, 3 דלתות, בהזדמנות, 052־572799 בעבודה 052־82148 (19612)

127, ספורט, 1981, מירה בעבודה 03־851335, ובבית 03־652994 (10109)

127, ספורט 81, שמורה, מחירון, 03־220622 03־746172 (17040)

127, ספורט, 1983, שמורה, מיווחו + כל התוספות 03־263733 03־454691 (24772)

127 ספורט, 5 הילוכים, מטופלת, מצב מצוין 1985 03־722916 (21533)

127, שניה, 1982, במצב מצוין, שמורה 03־655776 03־315185 (21260)

127, שנת 80, 2 דלתות שלישית מהשכרה 052־449634 (15651)

127, שנת 83', 49,000 ק"מ, יד ראשונה 03־913654 (18175)

87, אוטו, 1300, אס.אל סימאלית, ראשונה, 11,0000 ק"מ, חדשה, בעבודה 03־5615696 (11146)

128, 1100, 1982, מצב מכני מצוין, בהזדמנות 052־552335 (21505)

128, 1300, 79 + תוספות, שניה, מצב מ"ד 03־451838 (18507)

128, 82, ראשונה, 93,000, בעבודה: 03־5448338, בבית: 08־462434 (25420)

128, 1982, 86,000 ק"מ, במצב מוב 03־584283 (9028)

128, 1982, שניה, 65,000 מסם מאי, מחירון 03־797502 (17493)

128, 78, מכני מצויין, דו שימושי + אוטקה 03־791239 05־202528 (25190)

128, ספורט, 1300, 1978, 08־475006 (16583)

128, ספורט, 1973, מצויינת + תוספות 08־247491 ובעבודה: 03־9717302 (19386)

אוטו 1000, 3 דלתות, 1986, 33,000, ראשונה 03־716435 (8872)

אוטו 1000 86, ראשונה, 25,000, 03־9367818 לא בשבת (15251)

אוטו, 1100, מודל 1984 + שנת 1300, 03־733467 1985 (19403)

אוטו 1100, 5 דלתות, 1986, ראשונה, 08־523115 08־524979 (20433)

אוטו 70, 1300, 1987, מחירון, חדשה!!! 03־5400468 בערב (25267)

אוטו 70, 87, מסאל' + מזגן, 20,000 ק"מ 03־286834 03־221990 (10756)

טומי קאר
סוכנות פיאט
צפון ת"א
הספקה מיידית לדגמי 88
החלפת רכב ישן בחדש
אפשרות לאשראי עד 24 חודש
תשלום ברכב הישן עד לקבלת החדש
אבן גבירול 168 ת"א
03־449139,
03־446743
(20969)

מורט, 86, כחדשה + תוספות, 28,000 ש"ח 03־913191 03־426562 (7806)

כראיו!!! 127, 1050, 85, 29,500 שמורה + תוספות + מסם 03־5447625 03־446443 (25182)

לגזר וטיפה פיאט 131, 1981, אוטומטית פרטית 053־336934 (9227)

לרציניים!!! אוטו 70, 1988, מסאל' + בקרה + תוספות 03־849585 (17729)

מבצע!!!
פיאט 127 87
מהשכרה
ברכבית
10 ימים אחרונים
עדיין במחיר הישן
כל הקודם זוכה!
14,300 ש"ח
אפשרות בתשלומים
עד 25 חודש ברכבית
"רכבית" ניהול ופיננסים
בע"מ, רחוב אחד העם 5 תל־אביב
03־280841, 03־286434
(20515)

מרגמת 38.38.38 שרות לקבלת מודעות במלפון, רכות "מעריב" בכרטיסי אשראי ויזה, ישראכרט והיינרס מהרגע 24 שעות ביממה 03־38.38.38 (21400)

מלי פרטס
"העסק הבחור" 86 ר־87
חלקי חילוף מקוריים
FIAT (ותחליפיים)
* חלקי פח וחלקי מנוע
* שיווק והפצה
למוסכים
חלקים חשמליים למסם
03־7512837,
03־5708136
03־7512473, הירקון 8 בני ברק
(9273)

סמרם קופה 1978 128, 1300, מסארלית + מערכת 03־842329 (21874)

פיאט 850, 68, מצב מעולה, 03־849164 בערב (25417)

פיאט 131, 1980, 1300, מחברה, 052־771367 (15135)

פיאט 131, 1600, אוטומט במצב מצוין, 1977 03־771861 (20581)

פיאט 131, 1981, גיר רגיל, מגן מכני, כחדשה 03־330142 (20157)

פיאט 131, 1983, 1300, ראשונה, מצוינת 03־5515319 08־521796 (8855)

פיאט 133, 1979, ממופחת ושמורה בטיחר, מחירון 03־491412 (24314)

פיאט, 124, 1980, אחרי אוברול 03־871195 03־861108 (18254)

פיאט 127/5, 82, 35,000, מחירון, 03־778397 03־7526523 (12841)

פיאט 127 1300 ספורט, 1983, שמורה, 03־5520901 (22565)

אוטו מורס, 1986, מהדהוו + תוספות, במחיר הזדמנות 03־449139 (24301)

אוטו מורס 1987, הכי יפה + תוספות 052־455351 052־28797 (25886)

בהזדמנות 1 050 127, ספורט, 1981, במצב מצוין 03־956148 (12094)

בהזדמנות 127, 79, 2 דלתות, שמורה, פרטית 03־5562425 (15018)

בהזדמנות!!! 127, 73, יד שלישית + מסם, מירה 03־490353 (22086)

בהזדמנות ריטמו 60 1981 56,000 ק"מ שמורה, בעבודה: 03־332927, בבית 03־210307 (בוקר) (9102)

חייבת להימכר!!! אס 60, 84, 86, מיסאל', יד ראשונה, 27,000 ק"מ 03־887603 (13923)

חייבת להימכר!!! אוטו 70, מודל 1986 + מסם 03־551792 (23528)

אוטו 70, 1987, בהזדמנות, הכדו מימל', יפיפיה 08־561079 (21198)

אוטו 70, אס'אל, 1987, 5 000 ק"מ 053־28646 053־614079 (17290)

אוטו 45, 1984, 2 דלתות, מסאי מצוין 03־911684 (10859)

אוטו 45 85, 5 דלתות, מצויינת, בערב 03־380340 (16907)

אוטו, 45, 86 + מזגן + רדיו, מהשכרה + אחריות, אפשרות לתשלומים 03־295407 (24376)

אוטו 45, 1987, מהשכרה + מזגן, 30,000 ק"מ 03־769535 (3840)

אוטו 45 ביר, 87, 6,000 ק"מ, כחדשה 03־475835 (14176)

אוטו 55, 1100, 1984, ראשונה, 08־942208 08־233253 בערב (21070)

אוטו 55 אס, 1985, 17,000 ק"מ, כחדשה 03־9382993 (21267)

אוטו 55 אס, 1984, ראשונה, מסאל'ית, 03־9613625 03־9611170 (25026)

אוטו 85, חלונות, מירה אוטומטית, 03־780265 70 (17845)

אוטו מורס, 86 + תוספות, 03־341961 בבית, 03־7513851 בעבודה (3582)

אוטו מורס 1986, ראשונה + תוספות, 30,000 בעבודה 03־611453 (5149)

אוטו מורס, 86, חייבת להמכר למרבה במחיר 03־9666892 (17325)

אוטו מורס 86, מיסאל', 29,000 ש"ח, מלפון 03־747351 (18787)

פיאט 127, 1981, מצב מוב, מפורטית, רדיו 051־882972 (14932)

פיאט 127, 1981, 87,000 ק"מ, 03־727458 03־659250 (19608)

פיאט 127, 4 דלתות, 100,000 מחירון 03־5054843 (25592)

פיאט אונו 74 ספיישל, 3 יפהפיה + מסם 03־840919 (22193)

פיאט אונו 84, יד ראשונה + כל התוספות 03־245719 (15006)

פיאט אונו 45, שחור, 5 דלתות, 87, 2800 ק"מ, 03־5615980 בערב (22169)

פיאט אונו 60 אס, 1986 + מזגן, ראשונה 03־589759 (22913)

פיאט אונו 45 + מודל '86 + מזגן + רדיו, שירות מהחברה להשכרה + אחריות, אפשרות לתשלומים נוחים. מלפון: 052־553610 (24534)

פיאט פנדה, 1982, במצב מוב, מחירון 03־331772 03־337081 (19651)

פיאט ריטמו שמורה 1300/80 + מסם לשנה 03־235551 (16428)

פיורינו 1981, בהזדמנות 41,000 ק"מ, במצב מצויין 03־348651 (9231)

פיורינו 82', מסם לשנה, עבודה: 03־379115 בית 03־379692 (20127)

פיורינו 82', במצב מעולה, שניה, 76,000 052־917752 (20770)

פיורינו 1982, במצב מצויין + רדיו, יד ראשונה 03־732227 (24416)

פונדה 1983, 50,000 ק"מ + רדיו, מכני מעולה 03־5593145 (6977)

רגאטה 100 1987, 1600, S, L + מזגן, 9000 ק"מ 03־291740 03־472270 (23633)

רג'אטה 70־S, 1985 + מזגן + רדיו, מצויינת 03־7519784 (24536)

רג'אטה אס 70 1300, 1986, ראשונה, 22,500 ק"מ 03־5326071 (21660)

רגאטה אל 100, 1986, יד ראשונה, 03־5054687 (25189)

רגמה 1300, אוטומטית, 1986, ראשונה + מזגן 053־722755 (17284)

רגמה 1300, אוטומטית. '84 + מזגן, מהשכרה יפה 051־891955 (17569)

רגמה 1987 1600, סימל', ראשונה, 051־30424 051־34721 3000 (21238)

רגמה 70, 1984, אוטומטית, 03־7543399 בעבודה 03־9523581 (6581)

רגמה S־70, 1985, ראשונה, מסם, 03־312607 (22208)

רגמה 70 אס, 1986, במצב מעולה, 052־545081 (21885)

רגמה 100 אס, 1986 כחדשה, מחירון, 08־551968 08־521224 (20428)

רגמה ראשונה, 1986, מסאל', יפיפה, 052־540619 (בבית) 03־815159 (3626)

ריטמו 83/1300, יד ראשונה, במצב מוב. 03־7518523 (10735)

ריטמו 65 ס"אל 83 1300, 33,000 ק"מ 08־410381 (23419)

ריטמו 1100, 1982, ראשונה, 55,000 ק"מ, שמורה 03־5322897 (20218)

ריטמו 1100 82, 66,000, רדיו טייפ, שמורה היטב, בערב 03־999329 (24045)

ריטמו 1300, 1983, מצב מעולה, 5 דלתות 053־685108 (9334)

ריטמו 1300, 83, ראשונה, 39,000, לא בשבת 03־391501 (14975)

ריטמו 1300, 65 ס"אל 1980, 75,000 ק"מ מחירון 04־294267 04־232641 (21025)

ריטמו 60 אל שנת 80, מצב מצויין, 03־5322164 (19003)

ריטמו 70, 1983, מפוארת + תוספות + מסם 03־584641 03־862426 (22008)

ריטמו 70, 1983, אוטומטית, 60,000 ק"מ, יד שניה 03־9659125 (23866)

ריטמו 70 אס + תוספות, 83, מעולה, 08־476798 (16347)

ריטמו 70 אס 1300, 1983, 74,000 ק"מ 03־918442 (19807)

ריטמו 70 אס 1984, ראשונה, כחדשה, תוספות 03־815112 03־453575 (20700)

ריטמו 83, 1300, מצויינת, עבודה, בית: 053־344704 053־548407 (18178)

ריטמו 1100/5, 82, ראשונה, 77000 ק"מ, 03־631676 בערב (24805)

ריטמו 65 ס"אל 1982, 1300, שניה, מסם 03־480750 62,000 (23215)

[illegible]

4340

104, 1100, 1981, שניה, 72,000 ק"מ, שמורה 03־780567 (22473)

104, 82', 30,000 ק"מ, מצב מעולה 03־703419 בערב (23930)

104, 1982, ראשונה, במצב מצויין, 49,000 ק"מ 03־416248 (21549)

104 1983 אחרי אוברול, במצב מצויין + מסם 051־883580 (18328)

104, 1983, ראשונה, מחברה, 03־807507 20:00 אחרי 03־338077 (21703)

104 1124, 1982, ראשונה, 42,000, 03־313839 לא בשבת (19667)

104, 84, מסם + אוטקה + רדיוטייפ, 42,000 ק"מ, 12,500 ש"ח 03־729847 (11876)

104, 84, מצויינת, מחירון 03־473058 (24546)

104, 1984, ראשונה + מסם, 30 000 03־777841 לא בשבת (9003)

104, אס אר, 81, ראשונה, שמורה, מצויין 03־946613 בערב (25230)

104 ג'י אל 82, שניה, 68000 03־780168 03־544811 אבי (25368)

104 ג'י־אל, 82, 48,000 ק"מ, יד־ראשונה 03־234804 (17520)

104, ג'י־אל, יד ראשונה, 1982 053־52359 053־58999 (23416)

104, מנוע 1100, אחרי יפה ומצויין, 03־391940 1983 (25700)

304, 1979, שניה + מסם בערב 03־216605 לא בשבת (23892)

304 סטיישן, 1974, מצויינת + מסם, לא בשבת 053־617473 (9030)

404, 1974, מצב מוב, 6,300 ש"ח 03־5563790 (22387)

404, 1975, פרטית, מכני מעולה + אוטקה, 9,600 053־54774 (12846)

404, פרמי, 73, מכונית מצוין לא בשבת 052־929180 (25315)

504, 1981, אוטומטי + מזגן, מצוין, בבית: 053־612801 בעבודה: 053־612308 (18458)

504, 82, אוטומטי, יד שניה, מזגן מצב מצויין 04־528261 04־931974 (7309)

504, 1982, אוטומטית + מזגן, 85 000 שניה, שמורה + תוספות 03־919410 (7659)

504, 1800/83, מזגן מסרי־אן, 86,000 בעבודה: 08־472166 בית 03־991132 (14399)

504, 1983, אוטומאטית, ראשונה, 28,000 ק"מ!!! 03־5465618 (10791)

504, 1983, אוטומטית + מזגן, 104, 1982, מצויינת 051־27951 051־34456 (18034)

504, 1984, אוטומטית, מזגן, חלונות, 34,000 ק"מ 03־446906 (20563)

504, 1.8, 1983, אוטומטית + מזגן, מחברה 03־237751 03־5463591 (70501)

504, 78, סופי כבד אחרים, 03־281480 (26580)

504 S.R. 1800 82, אוטומטי + תוספות 88,000, בעבודה: 03־241217 בבית 03־230111 (23352)

504, אוטומטית, 1983, במצב מצויין, 03־538627 (לא בשבת) (7037)

504, אוטומטי 1983, סימל', ראשונה, במצב מצויין 057־79089 057־960239 (9012)

504, אוטומטי, 1984, מובה, 24,000 ק"מ 03־830367 אחה"צ (15763)

504 - אוטומטית, 84, מובה, 19,000 ק"מ 03־909770 03־9252329 (21755)

504, אוטומטי, 1982, סימל', מצויינת, מחירון 06־522196 06־522875 (24561)

504, אס אר 1982, מירה אוטומטית + תוספות 03־241217 (22004)

504, אס אר, 1983, מחירון 057־79615 057־72830 (24973)

504 אס.אר, 84, 50,000 + תוספות, אוטומטי, מזגן, חלונות חשמל 04־705555 04־666736 בערב, ביום (17795)

504 ג'יאר, 1800, אוטומטית, 1984, ראשונה, מובה, 39,000 03־369377 (17694)

504, ג'יאר 1984, אוטומטית 30,000 ק"מ 052־84216 (23125)

504 סטיישן 1983, יד ראשונה, במצב מצויין 03־905144 (18530)

205, 1360, 1985, 37 000 סימאל' 37,000 (6770)

205, 1360, 1985, יבא אישי, 37 000 סימל' 03־353969 (6853)

205, 1360, 1985, יבא אישי, 37 000 סימל' 03־353969 (6935)

205, 1984, 5 דלתות, 950 סמ"ק, מעולה 03־717494 (11588)

205, 1986, יד־ראשונה, בבית 03־5440511, ובעבודה 052־25907 (18958)

205 G L, 1984, אדומה, 03־800755 בעבודה 03־432505 (20720)

305, 1300, 83 עבודה 03־490109 בית 03־859676 (10993)

305, 1981, שמורה!!! במצב מצויין!!! 03־258705 (18206)

305, 1981, סטיישן, 1300, בהזדמנות, 11,500 ש"ח 08־559849 (7226)

305, 82, חכדה, 03־414111, 03־414112 מ־12:00 עד 09:00 בבוקר (25318)

305, 1982, 100,000 ק"מ, במצב מכני מוב 03־471234 (6941)

305, 1982, יד ראשונה, 58,000 ק"מ, מחירון, (לא בשבת) 052־20435 052־20850 03־9360772 (23691)

305, 1982, ראשונה, 44,000 שמורה 03־375028 עד 15:00 (22224)

305, 1983, צחמה יפיפיה + תוספות, מעולה 052־914478 03־9221106 (22250)

505 1800, 80, אוטומטי + מזגן, במצב מצויין 03־384428 בית 03־493626 (17432)

505, 1800, 1983, אוטומטי + מזגן, הגה כח 03־424156 (19430)

505, 1983, אוטומט, מזגן, הגה כח, 76,000 בעבודה 03־661924, בבית 052־86212 (18412)

505, 84, אוטומט, הגה כח, מובה, מצויין 051־885731 (23386)

505, 84 כחדשה, אוטומטית, מזגן הגה כח, 03־439995 לא בשבת (7492)

505, 1984, 1800, אוטומאטי, סימל', הגה כח, מזגן, ראשונה, 39,000 ק"מ 03־734256 (17769)

505, 1984, 1800, אוטומטית + הגה כח + מזגן שמורה כחדשה 03־740027 (21789)

505, 1984, ג'יאר 1800, הגה כח, אוטומטי, 32,000 ק"מ, מובה צהל 03־9328222 (22029)

505, 1984, כח + אוטומאט, ראשונה, 06־333868 06־390038 (22339)

505, 1984, ראשונה, מצויינת + כח + מזגן 03־483008 (15846)

505 G.R 83 + הגה כח ומזגן אוטומטי, אחה"צ 08־417039 (18259)

505, אוטומטית, 1982!!!! + מזגן!!! מירה!!! "צבמה" 03־373393 (16258)

505, אס.אר (2000), כל התוספות, 1980, נהדרת, 93,000 03־771182 03־726362 (22189)

505, אס אר, 1985, כחדשה, אוטומטית + תוספות, 03־383830 03־353488 (23719)

505, ג'י אל, 1986, מחברה, נהג יחיד, 17:00-8:00 03־468021 (15545)

505 ג'יאר, 84, אוטומטי, מזגן, הגה כח, יד־ראשונה, 06־377424 בעבודה: 052־556222 (21698)

505, ג'יאר, 83, אוטומטי + מסם + מזגן, 03־795794 03־857284 (6725)

505 ג'יאר, 1983, ראשונה + תוספות, שמורה, 08־413506 03־5534675 מ־9 א' (18878)

505 ג'יאר 84, 2000, 27000 ק"מ, אוטומטית, ראשונה 03־483830 (23188)

505, מובה, אוטומטית, 1600, 1981, 80 000, ראשונה 03־739001 (15621)

15% פחות ממחירון, 505, 1800, הגה כח, 1984, יד ראשונה, מפרס, 48,000, מצויינת. 03־910336 בערב: 03־918193 (16608)

1988!!! 305, מרקס 1,6, אוטומטית, לרגל נסיעה 03־458213 (17686)

309, 87, 1600, אוטומטי + מזגן + תוספות, ראשונה 053־330292 (24673)

309, אוטומטי, 1988, 1600, מזגן, 03־477599 03־402654 (15024)

309, פרופיל, 1300, 1987, 051־887602 051־883961 (23484)

ב"קומפיוטסט"
ראשון לציון
רחוב רבב
בדיקות קניה!
"הרצוה" לרכב
ובדיקות "עשן"!
8 דקות מת"א
03־941247
03־330418 תל־אביב
(19282)

בהזדמנות 305, 1983, 69,000, במצב מצויין, מהשכרה, 03־484732 (8978)

בהזדמנות!!! + מסם + רדיוטייפ, 104, 83, מצב מעולה 08־235169 (26418)

בהזדמנות!!! 505, מפוארת, אוטומטית + מזגן + הגה כח, מירה, ראשונה, 45,000, כסף מיטלי 03־496467 (22716)

חייב להמכר, 104, 1983, ראשונה, מצויינת, מסם 052־553822 (7038)

מגיר 404, 1979 + ארגז 052־22603 בערב 03־7528868 (20263)

כחדשה!!! 304, סטיישן, משפחתית, 1979, מסם לשנה 03־889432 (16615)

למכירה פיגו 505, 84, 1800, הגה כח, אוטומט, 26,000 ק"מ, 03־5561958 לא בשבת (22437)

מטען בפיגו ג'י־טי־אי, 1987, 03־747351 (19107)

פגו 404, 1979 + מסם לשנה + מזגן, ארגז 03־805713 03־5592648 (15089)

פגו 404, מודר, שנת 1975, מסם לשנה, לאחר תיקון, בהזדמנות, 03־341084 03־455151 לא בשבת (21217)

פגו 305, 85, יד ראשונה, 30 000 ק"מ 03־830043 (24010)

פגו 104, ג'י־אל 1982, שמורה, מצוינת, מחירון 03־9322635 (20845)

305, 1983, במצב חדש, מסם + רדיו, 03־396080 28,000 (18460)

305, 1983 + מסם 70,000 ק"מ, 15,000 ש"ח 03־9302054 (17153)

305, אס.אר 1987, מסם לשנה, מצוין, 06־377759 052־84973 (20849)

305, אס.אר', 1983, יפיפיה!!! ראשונה + מזגן + תוספות + מסם. 03־5709587 (7713)

305, יד־ראשונה, 85, 23 000 ק"מ מחירון 03־9233907 (23046)

305 סטיישן 1983, 70,000, מערכת + אוטקה 03־402329 (19983)

305 סטיישן, 1985, מצב מצויין, 02־829912 02־538668 (19015)

פיגו 304, פרטי, 1973 פיגו מודר + ארגז פתוח, אחרי טיפול, 1973 03־828112 (16478)

פיגו 305 + 1985 + מזגן + רדיוטייפ, צבע מימלי 03־746983 (9080)

פיגו 505, 1985, הגה כח + מזגן מקורי, מימל', יד ראשונה 03־654441 (23567)

פיגו 304, סטיישן, 1972, שמורה להפליא, מחירון 06־370973 (25664)

פיגו 504 סטיישן 1984, גיר רגיל + מזגן, מקיבוץ 02־347386 02־347411 (17448)

פיגו 205 XL 85, כחדשה, מלפון 03־219615 03־483185 (19652)

פיגו 205 ג'י־טי־אי 88, 2500 ק"מ, סימלי 03־806805 (24724)

פיגו 305 מלקה, 1987, אוטומט + מזגן, מסאל 08־228799 (12040)

פיגו 305, 84, ראשונה, במצב מוב, מחירון 051־880656 (17619)

פיגו 305 + 82 + מסם, מחירון, 54,000 ק"מ 03־809658 (22868)

פיגו 505, אס אר 1982, אוטומטית, 2000 סמ"ק + מזגן מלפון 04־726952 לנשמה מיום א' (14856)

פיגו 505 ג'י אר 1988 אוטומטית, 1800 סמ"ק + מזגן + הגה כח, מחיר 58,000 ש"ח מלפון 04־726952 לנשמה מיום א' (15354)

[illegible]

4808

!! גררים לכל מטרה במחיר מבצע!!! "ציקי" 052־547686 052־555928 (26573)

פרוספורמר ומספיריה, קמפינג, 83 תוספות, 24000 דולר 06־793757 (13490)

קמפינג קאר 1980 פארד + מימות 08־525634 (26807)

רנו

4808

5, 1980, 14,300, שמורה מעולה + מסם, 03־858568 (17684)

11, 1250, 1986, ראשונה, 20,000, שמורה 03־241767 (21939)

11, 1984, 1400, אוטומטית + מזגן + תוספות!!! 17,000 שקל 06־790377 06־791879 (10767)

11 ס', 1983, 1100 שניה, במצב מצוין 9221439 (24527)

11 טורבו 1400 1987 + מזגן, 6000 ק"מ 04־524314 (18467)

11, ספורטינג, 87, ראשונה, מצויינת 03־832117 03־611534 בערב (26867)

11, ספורטינג, 1250, 1987 + מזגן, 9,000 ק"מ 052־938098 (22697)

11 ספורטינג 1250, 1987, ראשונה + תוספות!!! 052־451753 25,500 052־31086 (19779)

11, 1984, אוטומטית, 1400, מצויינת + מזגן, מובה 08־413282 (24998)

12 ס"אל. 75, במצב מוב, 6,400 03־5514001 03־5056441 (6718)

12 סטיישן, 77, אוטומטית + אוברול 03־9711454 (18155)

12 סטיישן, 79, במצב מוב + רדיו, 08־550504 (21391)

5/3, 1100, 1982, 90,000, שניה, אדומה, 03־474096 (20403)

4, 1980, מטופלת ומושקעת, במחיר הזדמנותי 03־228419 03־458992 (24608)

4, 1974, במצב מוב + מסם, צבע ופחחות 08־247928 (19940)

4, 1974, שמורה + צמיגים + מסם, מצויינת 03־483683 03־337427 (21535)

4, ספורי 1100, 1981, במצב מצויין 03־791253 (9230)

14, 81, מצב מצויין + מזגן, 08־585388 (7638)

14, 1982, 95,000, מצב מצויין, 02־818649 03־250745 (9307)

14, 1982, שמורה + 5, 82 + תוספות 03־9221671 03־9243646 (17774)

14, 1982, שניה + מסם, מצויינת, לא בשבת 03־301471 (20551)

5, 1100, 4 דלתות, 82, שניה, 08־473258 08־465021 (17027)

5, 1100, 5 דלתות, 1983, 59,000 ק"מ 03־9228385 (21194)

5, 1100, 86, יפיפיה מהשכרה, במצב מצויין 03־442855 (19370)

5, 1300, 1984 + מזגן + מסם, 03־9360326 לא בשבת (10871)

5, 1300, אוטומטית, 79, יפה ושמורה, 03־280323 אחה"צ (19076)

5, 1400, ס"אס, 1984, סימרה + תוספות 03־423602 03־5567395 (3790)

5, 960, 74 + אוברול כללי יפה, 03־791843 (25579)

5, 1100, 1981, יד שניה, מצב מעולה, 03־245944 (20679)

5, 82, 5 דלתות, 1100 + תוספות, שניה 484811 (18618)

5, 1982, 1109, 43,000, ראשונה, כחדשה 03־655994 03־765058 (19875)

5, 1982, ס"אל 1100, 65,000 ק"מ, ראשונה 03־849664 (22933)

5, 1973, יפהפיה, במצב מוב 03־992801 (9075)

5, 83, 1100, מצויינת בית: 03־984470 03־5742431 (18199)

5, 1983, 1100, שניה + מסם לשנה + מערכת 03־826178 (26781)

5/5, 1100, 1983, יד־ראשונה + מסם, 03־301171 (11362)

5/5, 83, מסם לשנה 08־222020, 04־232823 04־664411 – בערב (7173)

5/5 1983 1100, במצב מעולה, מחירון 03־992055 (18747)

5/5, 1983, מסם לשנה, הכל אורגינל 03־930103 (15490)

5, 1108/5, 1983, מימל', כסף, "צגוה" 03־373393 (24670)

5 5 דלתות, 1983, 1400 סמ"ק, שניה, אוטומטית 04־510542 (20388)

5, 1108, 1983, שמורה היטב, 53,000 ק"מ 052־457731 (17421)

5 ס"אל, 1973, 3 דלתות מצויינת, 03־5592159 03־811112 (9069)

5, סוף 73, מושקעת מאוד, 2,800 דולר 03־458986 (15793)

5 סופר 1100/5 86, במצב מצויין, מחירון 052־24665 (15460)

5 סופר, 5 דלתות, 1100, 86 סימל' 03־476611 (22175)

5, טורבו, 83, מצויינת, 73,000 ק"מ, בבית 03־375640 בעבודה 03־883759 (15254)

25, 1986 מפוארת + מחשב מרכזי, רדיוטייפ 052־443555 (9249)

16, 78, לרגל נסיעה, במצב מכני מעולה 03־289866 (24069)

86, רנו 11 ספורטינג, 10000 ק"מ, יד ראשונה, מצב כמו חדשה!!! 22000 ש"ח, לפנות: 03־627111 (24675)

86, רנו 25 ג'י־טי־אקס, יד ראשונה, 25000 ק"מ, מצב מצויין, מזגן מקורי, הגה כח, חלונות חשמל, נעילה מרכזית וכו', 75000 ש"ח, 03־627111 (24674)

1986, רנו 21, 12,000 ק"מ, כולל מזגן, חלונות חשמל, נעילה מרכזית וכו', 39,000 ש"ח, לפנות 03־627111 (14874)

1986, רנו 21, כולל מזגן ותוספות רבות, מצב מצויין, 39,500 ש"ח, 1976, רנו 12, אוטומטית, מצב מצויין, 10,000 ש"ח 03־627111 (15524)

18, 1600, 82, אוטומטי + מזגן, ראשונה 052־38022 052־24857 (8106)

18, 1983, 1600, אוטומט, מזגן, הגה כח, חלונות ודלתות חשמליים, 08־523505 בבית: 08־533999 (22549)

18, 1650, 1982 מהודר!!! מזגן!!! אחה"צ 052־912366 (19399)

18, 82, אוטומטי, 1650, מעולה, 03־717961 בעבודה 08־230864 (9168)

18, 83, אוטומטית, מזגן אורגינלי, ראשונה, מחירון 03־219364 (24804)

18, 1983 1600 סמ"ק, אוטומטי + מזגן 03־254217 (22526)

18, 1984, סטיישן ג'י־טי־אל + מזגן, מקיבוץ, כחדשה 03־241975 (17032)

18, אוטומטית, 1983, 69,000, מצויינת, ראשונה + מזגן + תוספות 03־373832 03־352645 (22072)

18, אוטומטית, 83, שניה, כח, חלונות חשמליים 052־453140 (24777)

18, מורכן, שניה + תוספות, 1984 65,000 ק"מ 02־711908 (24182)

18 ס"אס, 1600, 82, אוטומט, במצב מעולה 03־5056068 (7284)

18 ס"אס אוטומאטית, 1983 + מזגן + מערכת, מחברה מעולה!!! 03־480029 (9940)

18, סטיישן, 1982, ראשונה 06־940326 (לא בשבת) (20601)

18, סטיישן, אוטומטית, 83, מצויינת, 25,000 ש"ח 08־455565 (23077)

9, 1100, 1982, 60,000 ק"מ, כחדשה, 03־449116 (21275)

9, 1400, 83', שניה, 62,000, 03־865937 בערב 03־370559 (24558)

9, 1400 1985, יד ראשונה, שמורה, 03־932495 (16495)

9/1400, אוטומטית 1986 + מזגן + תוספות 03־760664 052־916905 (9201)

9, 1250 סימל', 1987 13,000 ק"מ + תוספות 052־910556 (18393)

9, 1983, יד ראשונה, במצב מצויין, 03־900521 03־9248669 (20621)

9, 85, ראשונה, אוטומטי, מזגן, רדיו טייפ, כחדשה 03־730438 (19933)

9, 1985, במצב מוב 03־613819 (לא בשבת) (11732)

9, 1985 + תוספות, 08־470898 ובבית 03־805131 (9639)

9, ג'י־טי־ס', 1985, ראשונה, 33,000 ק"מ, מצויינת 052־86424 (19686)

9, ס"אל, 1400, 1982, אוברול, 03־445406 03־993088 (21591)

9, ס"טי"ס, 83, אדומה, שמורה היטב, מושקעת 052־454114 (16457)

9 ס"טי"ס 83, ראשונה, 75,000, שמורה, 03־305417 (20407)

9, ס"טי"ס, 1983, מצב מצויין, 03־301530 03־822847 בערב (21290)

9, ס', 1982, במצב מעולה, שניה + תוספות 03־9640802 (24275)

9 ס' 83, ראשונה, מצויינת, 03־345631 08־492487 (11658)

9 ספרינטר, 86 + מזגן, רדיוטייפ, במצב מוב 03־351075 (15823)

9 ספרינטר 1985, ראשונה, במצב מצוין 03־906562 (15080)

9 ספרינטר, 1987 + מזגן, בתקופת האחריות 03־281511 03־475564 (15796)

9 ספרינטר, 1985, ראשונה, 26,000 ק"מ, שמורה 03־863170 (16424)

9 ספרינטר, 1985, 33,000 ק"מ, ראשונה + מזגן 03־749484 (18290)

9 ספרינטר, 1985, יד ראשונה, 03־7543340 בערב 03־737959 (24952)

9, ערפחית, 84', ראשונה, 60,000, 052־556828 בית 03־283605 (20705)

9, ראשונה, 1986, 5 הילוכים, מזגן 03־354542 03־9721333 (23950)

בהזדמנות!!! 5/5 1108, 1986, ראשונה, מצויינת 03־880190 (21244)

בהזדמנות!!! 18 רנו ספורט, 1983, אוטומט, מחירון 03־789747 (9057)

בהזדמנות 18, 1600, 83, אוטומטית, מזגן מקורי, חלונות חשמל, ראשונה, מסם לשנה 03־5412114 03־243297 (17422)

בהזדמנות ספרינטר 1986, שמורה בהדשה, 92,000 ק"מ, 18,500 ש"ח, בית: 03־827201 בערב 052־88869 (17423)

בהזדמנות, פמאן, 1647, 1981, אוטומ', המסר, מצויינת 03־908230 (16661)

בהזדמנות רנו 4, שנת 75 03־952682 (19972)

דחוף!!! רנו 14, 1982, פרטי, 03־9222080 1,000 (16358)

מרכס 5, 87 + תוספות, באחריות, בהזדמנות 03־349632 (22738)

מרפיק מסחרית, 1985, נוסעים, חלונות, מושבים, שמורה, ראשונה, 03־9360288 (14588)

למכירה מהברה רנו מרפיק מסחרית דיזל מודל 86, עם חלונות ומספר במצב מוב, לפנות לנור 08־763636 (24091)

לרגל נסיעה 5, 87, וי־ס"אל, 8,000 ק"מ, מחירון, 03־459688 03־839544 (11801)

לרציניים, 12 ס"אס, 1978, פרטית ותרשה לחלופין, 03־798098 (17329)

מובה, רנו 5, 81, אוטומאטי, 60,000, 03־917929 03־915962 (19120)

ספרינטר 85, ראשונה ושמורה, 37,000, תוספות, 03־350967 03־747143 (25370)

רנו 11, 1984, 1400, אוטומטי + מזגן, במצב מצויין, מלפון: 03־776071 (19661)

רנו 11, אוטומטית, 84, ראשונה + מסם + תוספות, מובה 03־476453 (21086)

רנו 12, 1978, אוטומטי + מסם, 03־356671 03־351910 (23501)

רנו 12, אוטומטית, 1975, + רנו 9, 1983, במצב מצויין, 03־9615486 (6694)

רנו 12 ס"אל 1975, מצב מצויין, 08־237687 (6308)

רנו 12 סטיישן 1975, יד ראשונה, מלפון 473184 (22318)

רנו 4, 1980, במצב מצויין 03־780370 לא בשבת (1480)

רנו 4, 76, מצב מצויין, בערב 03־9644574 (24810)

רנו 4, מסחרית, 1973, מצויינת + מסם, 03־299213 03־283569 (24038)

רנו 4, מצויין, 79, 2,500 דולר, 03־887574 03־394442 (7788)

רנו 5, 1300, 1977, מירה + מסם, 03־9320259 03־917033 (23366)

רנו 5, 1400, אוטומטית, 1983, מצב מעולה 03־455991 (15649)

רנו 5, 1400, 1983, אוטומט, 03־9360881 לא בשבת (16830)

רנו 5, 1974, שמורה + מסם 052־543539 052־912307 (15308)

רנו 5, 84 1100, יד שניה, יפהפיה, 03־393685 (20343)

רנו 5/5, 1124, 1982, במצב מוב, 053־685160 (23616)

רנו 5, 85 1300, ראשונה + מזגן, 08־470032 22,000 (18208)

רנו 5, 1987, מלפון בשעות הערב, 052־550111 (13738)

רנו 5, ס"אל, 1982, 1100 (2), 03־957852 03־295601 (19278)

רנו 5 לה־קאר, 84, 5 דלתות + מזגן, במצב מצויין 03־742437 בערב (34422)

רנו 18, 1983, 1654, אוטומטי + מזגן + תוספות, ראשונה, 60,000 ק"מ, מחירון 053־698233 (23626)

רנו 18, ראשונה, 1982, אוטומטית, מחירון 03־825094 03־7521774 (20074)

רנו 9, 1400, אוטומטי + מזגן, 1984, מהשכרה 03־860657 03־598252 (21056)

רנו 9, 83, במצב מצויין 03־225764 בערב 03־650472 ביום (15975)

רנו 9, 1983, 1400, יד ראשונה + מזגן, 03־9711066 (11028)

רנו 9, 1983, 1100 (שנה בהשכרה), במצב מעולה 03־421121 (18608)

רנו 9, ג'י־טי־ס', 82, ראשונה, 62,000 ק"מ, 03־5510772 (15452)

רנו 9 ג'י־טי־אס 85, ראשונה + תוספות, 35,000 ק"מ, 03־701596 052־921650 (16450)

רנו 9, ג'י־טי־ס', 83, מצב מוב 03־445585 (22559)

רנו 9 ספרינטר 1985, ראשונה, 50,000 מצויינת 03־957024 (17312)

רנו 9 ספרינטר, 85, מעולה, 03־480510 (17614)

רנו מרפיק בנזין
1600

1985, 110,000 ק"מ, במצב מוב, מחברה, בהזדמנות!!! 21,000 ש"ח + מע"מ, בערב: 03־485180, דורית בעבודה: 03־254612, אילן. (25769)

אופנועים וקטנועים

4840

CX 500, הונדה, 1979, יפיפיה, 6,300 דולר 03־5741643 (26826)

10,500 ש"ח 750 11982 מוב 04־245450 (15798)

400, DJEBL D.R 88, 2500 ק"מ, יבוא אישי + תוספות, יפהפה, 053־881126 ערב 051־881766 בוקר (16599)

250א סוזוקי, 1987, שמורה, ראשונה, 03־485892 בערב (16334)

250 ג', סוזוקי, 1987 ראשונה, 16 500 ש"ח, בהזדמנות, 052־75859 (18227)

NO 1 הראשון!! כל מה שרצית ולא יכולת להשיג... 500,000 חלפים באחריות החל מ־7000 ש"ח, מלאי ענק של אופנועים החל מ־25 ש"ח, עכשיו במחיר מבצע. 03־383380 ת"א. (25540)

L.L.1 בביטוח מקיף לאופנועים, קטנועים ואופנופים, טובים לביטוח 03־256413 03־253632 (23607)

2 טנדר אודי 50. מצב מעולה. 06-333889 ,03-333306 (21859)

LC 125 ימהה, 1978, 2000 דולר + חלקים, מיוחד. 03-441839 (18736)

GS 425 סוזוקי 1979, בהזדמנות, 4,000 דולר בערך. 03-455193 (20248)

B.S.A 43, אוריגי + 54, מעולה + 61 ממשמש. 03-282006 ,03-371392 (25343)

B.S.A 1942, מחודש, B.M.W 1951 + סירה אורגינלית. 03-451404 (22279)

D.R 600, 1986, במצב מעולה, 17,500 ק"מ. 03-857861 (16782)

D.R 250, 1985, מעולה שמור. 23,000 ק"מ. 03-801189 (16802)

DR 250, 87, יד ראשונה, 6500 ק"מ. בהזדמנות 03-397597 (18399)

X T 500, 1979, אוברול בלוי, 4800 דולר. 03-9610596 (15901)

G.S.X 550 E.F 1986, גדיר + תוספות. 03-332083 ,03-911036 (17407)

אופנוע ר' אקס. 500, ספורט, 39,000 ק"מ, מעולה. 04-836386 (24478)

אופנוע קאוואסקי 750, 1979, אחרי חאר עה. 03-776677 ,03-316833 (17388)

אופנוע שול חיל, הונדה CBX, 1100. 04-846314 ,04-758412 (15692)

"אופנועי" המרכז לאביזרי אופנועים

• הציוד לאופנוענים קסדות צובא – חוק מיכל מפי – מעילי קרוסקנטרי חולצות אוויר – לינקות בנים ומצבר – מפיר מעיו אוויר – מגני אגיים – מוצרי D.I.D – מצלי פלילי – לאופנוע לקטנוע – סמוקים, אופנעים, מלמה 19 תל־אביב 03-825018 ,03-823076 (16365)

אופנוע!!! ומוח מרכז לכמו מקצועי. מרבני סנפרים ושום. מגילים, כפפות. מסבים וכו'... מחירים מיוחדים "ברושי" כיכר מלכי ישראל 7 03-225886 (24817)

אר י 50, 86, הרשמי רשיון ד"ב. 03-200638 (23449)

בריכה הלהוזה, 87, 3000 ק"מ, ידידאי שמה. 03-942716 (3930)

בהזדמנות חצי 65 סמ"ק, 1987, 6,000 ק"מ. 06-397513 (8724)

בהזדמנות הונדה טאן ואנן ליד 150 1987. 08-475541 (24149)

בהזדמנות – סיזון פיאג'ו, 1986, מצוין!!! מחיר מציאה!! 03-484670 (25727)

בהזדמנות!!! קוביה, אלפס – 650, 1987, ודיה. 02-721770 ,03-631305 (15856)

ב.אם.או, 650, 63 + מסם + ביטוח. 053-334258 ,053-613120 (9582)

ביעד לאופנועים "בסרבו לסקישלנ"

קנה מהדבאו, מרבנים חדישים מגשם חזיון BELSTAFF אנגליה, בגדי עור, כפפות, מגפיים, חלקים ואביזרים (פתוח 11:00–18:00) 03-290645 רחוב מונטיפיורי 43 ת"א (26621)

באגי, 654, יד ראשונה, נהג יחיד. 052-923015, 21,000 (8832)

באגי 654, ספורט, ארום, 13,000 ק"מ, בערב. 08-450831 (10144)

באגי 654 מודל 86, יד ראשונה, 16,000 ק"מ מצב מצוין 12,000 ש"ח. 08-413852 (16290)

באגי 654, 1986, בהזדמנות, 30,000 ק"מ. 03-296353, 8,500 (23274)

באגי 125, 1986, יד ראשונה, במצב מצוין. 03-597251 (16421)

באגי 125 ספורט, 1986, 9400 ק"מ. 03-5567406 (לא בשבת) (21155)

באגי 304, 1987 + מסם + תוספות, שמור ומטופל. 03-259068 (12021)

באגי 304, 1987, 9,000 ק"מ, 7,300 שקל. 03-445560 (14681)

באגי 654, 1986, ספורט, 18,000, מצוין, 8,800 ש"ח. 03-706064 (19827)

באגי ספורט 654 בהדום + תוספות במצב מעולה!!! 052-541647 (21959)

גיאוה 350, 1987, יפהפייה!!! + תוספת, בהנחה, 5,500 ש"ח. 04-731455 (16526)

גיאוה 79, אוברול, בגוף הרצה, מחר מעולה. 03-746628 (24014)

גיאוה 1987, חדישה, 0 ק"מ, ארגזה ואחריות. 03-477719 (3950)

ד"אר 250, 1987, 12,000 מחירה. 03-692641 ,03-302238 (21719)

ד"אר 250/DR, שחור, 85, 12000 ק"מ, בחדש. 04-925745 ,04-925147 (18260)

ד"אר 600, 86, 15000 ק"מ, מעולה. 03-248755 (25446)

ד"אר 600, 1986, 17,000 ק"מ, מצב מצוין. 03-477238 (26008)

"דינמית"
בית האופנועים הגדול בישראל
★ שלם 1/3 ועלה לכביש!!!
יתרה עד 30 תשלומים
מבצע לדגמי 88
אופנועי "דוקטי" כביש:
★ אלזורה 350–650!!!
★ הקריה הסמכה בישראל (מבצע מחרב סתום 2/87) מ-14,000 ש"ח
★ 125 + סמאר – 13,000 ש"ח
אופנועי שטח:
★ "דוקטי" "אליפנט" 200 אופירדר מקצועי לכביש ולשטח, קרוסים + סמאר 12,000 ש"ח
★ "דוקטי" 500
אופירדר 4T
4 נוסעים בצילינדר 40 כ"ס לכביש + רדיאטור סים + סמאר 16,000 ש"ח
★ קגיבה" 125
כל החלקים "סוהר" מקצועי + רדיאטור 8,000 ש"ח
★ פיאג'יו ס' 1988!!!
המוסיפס הגדול בעולם 1,980 ש"ח
★
★ לזוכים האחרונים!
★ במחיר שלא יחזור
1987 וגם דגמי "סוזוקי" 125–400 סמ"ק כבים ומוסח החל מ-7,250 ש"ח
★
קונים מהלקים ומוסרים למכירה אופנועים, קטנועים וחלקים חדשים ויד שניה עד 30 תשלומים.
צלנוב 37 ת"א
03-383151 ,03-372890
(פתוח גם בבוקרים)
(21138)

דירבי F.D, 1985, מצב מצוין, יד ראשונה. 03-721721 (11207)

הונדה 1100 "גולדווינג" 1981, אביזר מושלם!!! + סמרכה + אותקות, בבר צב מיד. 03-611022 (15481)

הונדה 400, 1978, הוק, יפהפיה, במצב מצוין. 03-869865 (19664)

הונדה 77/250, אוברול, קבלות, דימות בערב. 03-723675 (24455)

הונדה 550, 1978, מצוין חדש + מסם + אחריות!!! 03-474666 (16652)

הונדה 750, כמו-דר 79, סמאר, קים 900 סמ"ק. 04-702452 בערב (18282)

הונדה ר' אף 750, 82/83, 03-324378 06-337215 (14981)

הונדה סאוויג 125, HFi 1987. במצב הטוב. 03-392020 ,03-392259 (7901)

הונדה סי"אקס – 500, 81 סמפורים, אפשרות החלפה באודורה/קרוס. 03-895017 (18348)

הונדה סי"בי איקס. 1100, 6 צילינדר, 1980, מחיר!!! 052-447839 (20632)

הונדה סי.בי. 550, 1978, שמורה ד' פרפית. 03-779830 (23648)

הונדה קסמוס, 1982, במצב מצוין, 10,000 דולר. 03-841667 (19543)

וספה, פיאגו, Ci, ללא מוסניות, רק "באחד". 03-720738 (24346)

וספה ראלי 200, 77, מצב מצוין. 03-294070 בערב (23647)

וספה 200 יר 87 + סמרטר, אביזרים, פרטית. 03-492593 (22294)

וספה 200 + סירה 1986, במצב מצוין. 03-832026 (20467)

וספה 150, 70, 1200 ש"ח, אחרי אבגרה. 03-595520 (25804)

וספה, 68, מבי טוב, 900 ש"ח. 03-783938 ,03-226397 לב"א. (24837)

וספה סו"אנג + 125/1987 + תוספות, בהזדמנות!!! 03-748821 (21522)

וספה פיגו 1.5, 1984, במצב מצוין, 3 ריקועות פיגו 2.17 ארוח סמר 1982 03-828112 – דלתי (16515)

וספה דנמי 1988, סיירי בהצעודיים + פיאג'יו ס' 03-720738 (7194)

"יקסי" 50 סמ"ק בהזדמנות 85/86 מצוין. 03-7545815 ,03-725325 (23714)

זקס כרוס. 50, 1986, 3,500 ק"מ, דאר מצוין. 08-581864 (23370)

"יודים אופנועים בע"מ" כל דגמי סוזוקי בהספקה מיידית, מבחר אופנועים משומשים עד 18 תשלומים, קנייה מכירה תוך החלפה, מוסך שירות אמין ומקצועי. הכניסה מרחוב המסגר 19. 03-372476 ,03-381940 (14907)

מוסמוס בוקסר פיארטי, 1987, דאר שמה, קקטסרטר. 03-356895 (8694)

מרינוסף 50, 1970, לאחר שיפוץ. 053-697580 לא בשבת (8698)

מרינוסף 500, 45, אחרי אוברול, מסם שנה. 03-742438 (18371)

ג.א.ל.
מודיעה
מבצע 88
מוטוגוצי 650
רק 12,999 ש"ח
03-339364 היבואן ג.א.ל.
(20250)

גוזי 500, 1983, 32,000, נוחה לאותו 9500. 03-342230 (19698)

גולגי טר 85, מעולה, 1,200 ש"ח. 06-336009 ,06-330935 (15717)

דואלים סוף 1986, ספורט, מעולה, 1,950 ש"ח. 03-798024 (18111)

דונק!!! בגי 125 (סקוטר), 1985, דאר שמה, חצי אוטומטי, מעולה + תוספת. 03-872703 מאחרונה. (6883)

ד"אלים, 1986, 50 סמ"ק, 13,000 ק"מ, מצוין!!! 03-5463008 (15123)

ד"אלים סוף 1986, 6,000 ק"מ, במצב מצוין. 06-379979 (25563)

ד"אר 600, דאקאר 86, בחדש. 03-324692 ,03-318481 (14917)

ד"אר 600 דאקר 1987 + תוספות, מעולה, לבעל נסיעה. 04-389264 (18357)

ד"אר 250, 84, יפהפיה, בחדשה 25,000 ק"מ. 03-350041 (23862)

ד"אר 250, 1985, מצב מצוין, בהזדמנות. 08-453953 ,08-454227 (19877)

ד"אר 250, 1986, כבן, מצב מצוין, טלפון 03-348262 (19655)

"יסאהה 500 – אם.אקס. כביש 78, מב" מצוין. 051-30777 (23547)

"יסאהה אר די. 350, 82, היפה בארץ. 03-5464433 ,03-347085 (20667)

ימהה XS 750 79, לפני שיפוץ מנוע. 03-900116 (25216)

ימהה 125, 1983, 10,000 ק"מ, בדי גיר!!! 052-458443 ס-16:00 (21109)

ימהה, 78 אם.אקס. 500, מצב מעולה, מחיר. 06-363867 (25718)

ימהה X-S 250, 79 + חלקי חילוף. 03-304153 5200 (21485)

ימהה YZ.250, קריבה אדרוסה 350. 08-581607 .85 (20662)

ימהה אקס.סי. 550, 82 בעבודה. 08-414467 ,08-461511 (20594)

למכירה אופנוע סוזוקי X-50 1986. 052-915298 (20529)

למכירה סילון אקס 1986, מצב טוב מאוד. 03-402201 (20037)

למכירה סוזוקי RV50 1987, 1200 ק"מ, מחירון. 03-396532 (22746)

לנוציגים סוזוקי קסמה, 550, 6350, לא בשבת. 03-868098 (15894)

מודעופן 383838 שרות לקבלת מודעות במקום ללוח מעריב. בכרטיסי אשראי. ויזה, ישראכרט ודיינרס עד לעשון 24 שעות ביממה. 03-383838 (15912)

סוטוגוצי 87, קסמוס, 65 – V, לבן, תוספות, 4,000 ק"מ, חדש. 052-441548 ,052-911692 (18195)

סומו מוריני 1978, 3½, ספורט. 02-228898 ,02-342101 (19996)

סוסוגוצי 1984, ר. 65, קאמפוס סמרלה. 08-554298 בערב (10391)

סבאצי מעולה + הסכמה לאופנועים וקטנועים, פתוח להצעות. 03-453864 (16075)

סמירד, ב.ס.ה 800, אינדורו, לעסמה, 4,200 דולר. 03-312185 (24381)

סוזוקי 1000, 80 + שיפורים, מצב נהדר בהזדמנות!!! 052-544850 (24391)

סוזוקי 1100, 86, מצב מצוין, 40,000 ק"מ. 052-441548 ,052-911692 (18197)

סוזוקי 400, 1984 (אפשרות החלפה ברכב קטן) 08-411347 (19937)

סוזוקי 400, ר.אם.אקס, במצב חדש, 6,000 ק"מ, סל: 03-33210 (23945)

סוזוקי 50x, 1986, שמורה, סלקון כבר רב. 03-5051990 (15951)

סוזוקי 50, אף.אם, חדש, 1986, ל"ג. 03-531770 (19468)

סוזוקי R.V. 50, 1986, במצב מצוין, לב"י. 03-825527 (21049)

סוזוקי 50 X, שמור, שווה, 12,000. 03-9719222/267 ,08-352562 (22493)

סוזוקי 250, איקס טמור 86, משומר, אחרי ב. 08-456369 (15505)

סוזוקי 250, ד"אר, מצב מכני מעולה. 052-542684 .85 (8725)

סוזוקי 250 ד"אר, 87, שמור כחדש. 06-332687 ,06-323921 (23362)

סוזוקי 550, ג"אס.אקס, יד ראשונה, 1986, מצב מעולה. ע: 03-7516604, ב: 03-498354 (15305)

סוזוקי G.S.X 550 1986, מצוינת, מחירון. בעבודה: 03-442348 ,052-521133 ובערב: 052-521406 (17913)

סוזוקי 550, 87, ראשונה, כחדש + תוספות. 052-82407 ,052-540464 (20011)

סוזוקי 650 ג"אר, 84, משומר, 32,000. 08-522959 ,08-525226 (16308)

סוזוקי 750 ג"אס.אקס. 85, במצב מעולה. 03-512928 (15050)

סוזוקי 750 ג"אס.איקס. 84, מצב מצוין. 03-5511027 (15760)

סוזוקי X50, 1986, ראשונה, 12,000, מעולה. 03-470895 אחה"צ (15482)

סוזוקי 125, 1987, 1500 ק"מ, חדש. 051-39484 (8706)

סוזוקי 125 טומסקורס, 1986 וקריבה 250, אינדרו 1983. 04-821972 בערב (25427)

סוזוקי T.S.W. 86, קירור מים + תוספות + שיפורים. 08-261627 ,08-261852 (15388)

סוזוקי D.R 600, 1986, יפהפה, 15,000 ק"מ. 03-761649 (22267)

סוזוקי TS 125, שחור, 1984, מעולה, בהזדמנות. 03-737946 (6952)

סוזוקי RV50 86, 4500 ק"מ, 2,800 ש"ח. בית: 03-453762, עבודה: 03-808102 (15657)

סוזוקי X 250, 1987, כולל ציוד סוסוקי רום הרכב. 03-766879 (23169)

סוזוקי איקקס שחור, 1985, מצב מצוין. 08-475543 (8047)

סוזוקי איקס 1985 שחור + מסם לשנה. 03-296706 ,03-658318 (9428)

סוזוקי אר 750, 1987, 7,000 ק"מ, תערובת 00. 08-436525 (16545)

סוזוקי ג"י אס איקס 750, 1984, מכני מצוין, מעולה. 052-27381 (8809)

סוזוקי ג"י.אס. 1000/1979 + תוספות, מצב מעולה!!! 03-857460 (18834)

סוזוקי ג"י.אס.אקס. 250, סבמבר 1984 15,000 ק"מ כסמבקין + מסם + ארגז + מצבר. 03-795638 (21349)

סוזוקי ג"י.אר.600, שחור, 86 מגלן. 03-991327 ,06-593323 (15532)

סוזוקי ג"י.אר. 600, 86, במצב מצוין, בהזדמנות. 03-396105 (16081)

סוזוקי, סי אס, הבג"ל, 50, 1986, דאשד הוא. 052-442978 (17632)

סוזוקי, ג' אר. 650, 1984, 43,000 + תוספות!!! + 11,000. 052-550587 (17792)

סוזו ינג ליד 50, מודל 87, כחדש. 03-5566672 (20016)

פיאגיו מוסט, שתי רוכבים, 1986, כבר מצוין. 03-7517803 (20025)

פיאגיו פרס, 86, מצב מכני מעולה, מחירון. 03-653756 (23881)

פוזנוך רייד 86, 50 סמ"ק. 052-70671 (20435)

"פרטיל אופנועים בע"מ" יבוא חלפים ותחליפים לכל דגמי הונדה, ימהה, סוזוקי, קווסקי. הספקה מהירה במחיר אביזרים ומכון חלפים לדגמי סוזוקי המשוכים בארץ. הכניסה מרחוב המסגר 19. 03-372476 ,03-381940 (14927)

פרס בספיו!!! למוצא קריבה 200, אלפס 58-518-52, מלפון: 03-491565 (25358)

קריבה 250, כביש 1986, 8,400 ק"מ, בערב – 03-411029 (7130)

קריבה 250, איזורת מקצועי + תעודת לאחר אוברול. 03-484049 (19828)

קריבה 250 אר.איקס שמה, 1983, מצב מעולה 3,600 דולר. 03-9721899 (24925)

קריבה 350, 1987, בהזדמנות. 050-22862 ,02-417098 (15315)

קריבה 350, כביש, 1982, 3,500 דולר. 03-454724 בערב (21796)

קריבה אלמס 200, קרוסכביש, 1987, 9,900. 03-350284 (23021)

קריבה אר.איקס. 250, 1983, במצב טוב. 053-666806 במהלה (20420)

קטנוע הונדה 125 הב, 1987, 4,000 ק"מ. 03-478426 (20226)

קטנוע, חלפיפות, ספרים, חק-סיכל וכוי. 03-236102 (15163)

ראגי 200, 76, מצוינות + סירה. 03-5515094 ,03-322667 בבית. (7474)

"נשחר אופנועים" – היבואן!!! משלוח אביזרים מרמניה גלגלי שיניים מאימליה 03-372170

מצברים לאופנועים בגדים שונים. צמיגי DUNLOP במבחר מידות. רוד ראש פינה 23 ת"א (26868)

"שמשי אופנועים"
סוכנות סוזוקי
לעפולה PIAGGIO
והצפון – 065-96273

• מתקבלות הזמנות לדגמי 88 מכירה אופנועים יד שניה • להשיג אצלנו צמיגים, קסדות, ומצברים לכל סוגי האופנועים • "שמשי אופנועים" 065-96273 אזור התעשייה עפולה (20516)

איתור רכב גנוב

"ביגונינג" מעוניים ש... הכסף מוסלגי בהזדמנות. פרס 50 ש"ח עבור מידע שיביא לאיתור כל אחד מכלי הרכב הנוגבים אותם אנו מחפשים. 03-625160 (24733)

דרושים לקנות

לב"ס איציק בבית, דרוש מורה לטהה. למכירה, 2 מלונים "דודבי" 1983, סכ"ס. 03-9224570 (11578)

דרמה 85 + מון, מצוינת, אפשרות שמחנת + חגרים. 03-9223398 (15253)

דרוש מורה בחסרים מצוינים, אפשרות למורה מתחיל. 03-918481 03-9228537 (16251)

למכירה, אוטובוס ממטי, 1988 1600. 06-791380 (16379)

בהזדמנות סוסוגוצי 350 + מיליקנסם + משאית 83, כחדשים. 053-340771 (20938)

סוגאור 1600 + מון, 84, במצב מצוין. 06-943044 (בערב) (21774)

דרוש בהזדמנות מורה מקצוע לשמשות, תנאים מצוינים. 06-322290 (24806)

ציון ביחיס להזמנת, בצבציפות!!! 20 ש"ח ל-40 דקות. 052-553397 אחה"צ. בבית 052-81833 (25053)

חלפי רכב

רוצה חלפים חלק מו, מנועים, גירים, פרכב לאחר תאונה, משלוחים לכל חלקי הארץ. 03-377654 (22592)

מכירה/פירוק מנועים תיקים לטנדרים, מסוק קימו 03-372564 (24945)

בסחוק ראשל"צ
חלפים ואביזרים!
הספקה לפחחים
מוסכים וחנויות!

הרצל 2, ראשל"צ 03-9662388, 24 שעות ביממה 03-995643 (26919)

סוכנויות ונהגים

פעם שחר!
תמיד מ. שחר
03-966393942
(24 שעות ביממה)
הרצל 2, ראשל"צ
השכרת רכב
מכוניות 88
★ שרות ★ אמינות
★ מחירים הוגנים ★
★ בלעדי ★
מיניבוס 6 נוסעים
מגדר סוזוקי + ארגז
מכר בסס
★
סוכנויות:
לוד, סוקולוב 2, 08-241879
רמלה, הרצל 104, 08-220602, שולי
בת-ים, בלפור 70, 03-867512, יוסי
קרית-ים, בין נח"ל 4, 051-884978, יוסי/גיל
(14865)

יהו־קאר השכרת מכוניות פרטיות, גם לתקופות ארוכות. 052-547994 (25384)

"הגר" – השכרת רכב
מכוניות חדשות
בתנאים נוחים
★ לתקופות ארוכות

★ + מכירת צי רכב דגמי 86 בהזדמנות רח' בנימוגוב 6, ת"א 03-5700203 ,03-223496 ,03-6610317 (25694)

מכירה ושרותים
5000

לתעשייה משמרת, מכונות מיוחד תפס ומיוחד ע"פ "שמסק" והמחיר, ב 1 ב' ביתי ח 18:00–10:00 (22099)

למכירה, ציוד חוד בגעד וכדומה, סירה אביזרים. 03-422994 (22594)

ציוד למכירה

ציוד למספרה שונים, 3 מכונות קופטרים, בזהמונה. 03-612930 (20303)

מיטוקפות, מלסקופים ומיקרוסקופים + אחריות, עדשות, אפשרות החלפה. 03-5412089 (21252)

למכירה בהזדמנות, מארזה חדשה מתקדמת בערב 06-555661 אריה (21890)

בהזדמנות!!! מכונת פולוש "סורטה" 1987, בהזדמנות!!! מלפון: 03-384634 (22223)

למכירה ציוד לחנות קוביות וכבריה, דלפקים, קופה רשומה 03-9243092 052-457290 (25775)

לרגל נסיעה, סוזיה חדש, חוד אפיה, מכונת כביסה, אופני ספורט, שולחן שולחנות ועוד... 053-698411 (26988)

מכולת דירה במצב חדש ציוד חשמל + דחם 03-593540 (11420)

למכירה תכולת דירה הדשים + מכשירי חשמל 03-228608 ,03-454356 (10755)

למכירה, תמונות אם לציקה קרמיקה, פיליפר פרם. 08-470570 (12095)

למכירה מכונה להפתקות שמות + מתנה 600 לשי. 053-23354 (17179)

בארזה: אמנה 25, ומערכה סופר 7 חלקים. 03-785561 (20117)

תכולת דירה: פ"א חדר שינה ולדים ועוד... 03-5412714 (25577)

דוד הירש
מכונות וכלים לעיבוד
מתכת
ציוד חדש
ומשומש

מחרטות, כרסמות, משחזות, מקדחות, מכבשים, וליוטים, מכונות פח ועוד
03-829335,
03-839852
(23820)

במחירי מציאה, מכונת גורות חוט מת, בערב. 03-9302318 ,03-947921 (6881)

בהזדמנות מכונת צילום מסמכים כחדשה + אחריות שמירה. 03-885364 (16492)

10 קמטגורים, 40 דול + מערכת קירור, חרסקיות, 380/440 וולט, 30,000 דולר ליחידה. 03-410470 (18473)

מכונת גרוס קסט-שמרית, 2,700 שקל. 03-797553 (18716)

סקרר אמריקאי, 2 דלתות, כמאות, לפינוראורגל. 03-9323205 (208201)

★ אלברט ★
ציוד לתעשייה בע"מ
יבואן בלעדי!!!
למכונות משומש/חדש
לנגרים חובבים למסגרים
ומוסכים אלומיניום
ומלנחות בניין ובבישים
במחירי מבצע!!!
איזור התעשייה נתניה
053-619356
053-688950.
(23824)

30 מיכליות, 20 רול, לנוזלים מסוכים, 25,000 דולר ליחידה. 03-410470 (24637)

לרגל עזיבה תכולת דירה מלאה, כמו חדש, הזמנה זוגי. 03-429528 (17453)

פסנתר אנגלי, תנור קלוריק, מיכנס ומסכות. 03-413338 (18744)

שולחנה צרפים שמרים מרחם כרז ועוד הרמה. 03-9247272 ,03-9220945 (21538)

מכלי פלדה 1000 ליטר חדש, אוסק, לדלק, במצב מצוין. 03-5515075 (21960)

בנמבצם מיוחד מכונה כביסה, מיבש כביסה עדיף כלים "צוקר" מלחיה לווה אמשה עם פרגמה קיחו ובאפיה מקאי שור היצר, לפגוח לשוף מר במחיר בן יהודה 181 ת"א (22834)

מכשירי חשמל דיתום, מצלמת ידיגו, מצלמת קוזיקה ובדשות, סוגי וילים קצרים, מוכירה אלקטרוניק, משאבי אבק, פודפרוססר חמד, שרום ציון המלבה 2 הרצליה פיתוח, שבת 12.12 10-00-ם (24521)

למכירה בהזדמנות ציוד לסנדריה, מקרר + מדפים. 03-7524960 ,03-786376 (23304)

חדר שינה + נער, ארגז, שולחן + כיסאות, שולחן טרינוס, מדפים. 03-483617 (21159)

קמין עצים, מערכת מזגנים ושולחן כתיבה, במצב טוב. 052-77050 (24741)

סהיבואן ישירות
לצרכן!!!

קרסות וידאו 3 שעות – 8.05 ש"ח, קרסות מי"ס 90 דקות – 0.92 ש"ח. מתשלב כ"ס סוללים מקספים – 9.90 ש"ח. "ליקר אהבי 97 ת"א קומה א' מלפון: 03-242379 11:00–10:00 (26372)

מיוקסה 7000, בהזדמנות + סלפון ארוחם, לשנות ארץ. 052-67636 (10124)

לרגל הגירה, בהזדמנות מירה, הכום כמר, חתם. 03-397956 (24680)

למכירה, מכונה חדשה לייסום כביסה "ספאא", 500 דולר. 03-498421 (24891)

פרס חצי אוסוגום, אחרי שיפוץ, עד 100 ש"ח. 03-378564 (25369)

פנטוגרף 3 ספורים, 3,200 ש"ח, מכונת הדרקה לפלסטיק ידנית, 500 ש"ח. 03-822643 (15212)

חושב כמול מלפטים אלחוטים, קו אלקסרוני דהסיפה עד עשית שרתות. 03-293023 (17281)

שולחן ביליארד מקצועי במצב מצוין + אביזרים. 03-9324578 (17360)

ציוד ללא לתיקן, במצב מצוין כמו חדש. 03-868331 1250 ש"ח (7125)

מערכת מלפוים "אמרזרי" + שתי שלוחות. 052-32407 (7618)

מכנים מרוסים לסנגרים, למשורדים ולכל ממזיה!!! 03-904155 ,03-359767 (9910)

תכולת דירה: מוצרי חשמל, מחשב, רהיטים. 052-446343 רעננה. (16236)

למכירה, מקרר שיקופיות, חדש, בקופסא. מלפון: 052-86261 (16243)

תכולת בית: מקרר אמנה, תנור, מזן, מכונת כביסה, כלים, שמיחים ועוד הרבה. 03-748461 (16958)

לקופטר טריקאותי מיסה מיפארים, שולחן מיפנים + שורה, מכשיר אדים, חק אלקטרוניקה, H.F כמעט חדש. 052-454545 (18758)

סלון "דילר" וחדר שינה חדשים ומר דרדים. 03-5537387 ,03-886056 (15137)

ריהוט מסודר למנהלים, מחשב אפל + חוברות + מון + סוק, מערכת סטריאופונית B O + שווות. 052-910225 (17386)

בהזדמנות פרגוד סיני עתיק, מצוין אור שובך באבי חן 03-389055 (17780)

שולחן סלוני עתיק, וילונות, שולחן מחשב, וכו'. 03-402329 (18024)

בהזדמנות, סכונה לרפוס משי, הרכבי שות עגולות תצוגות. 04-921582 (20683)

יבשן ותלק (קימור), במצב עבודה. 06-394227 (20825)

תכולת דירה בפתח־תקוה. 03-998445 ובשישי. 03-9322501 14:00–09:00 (21481)

בהזדמנות, מקרר אסקור 15, תנור גכ"ר ליס מפרם. 03-269075 (19373)

בהזדמנות, באסטום לחנות ירקות, בהזדמנות. 03-320894 ,03-350356 (20793)

לרגל נסיעה, מוכרים תכולת בית, בגר רב. 03-304383 (21170)

כלים מציאות, מלידיום, וידאו, מגור כות למכירה, חדשים ומשומשים, בר כל התנובה כר־סבבא 8, פתח־תקוה. (21188)

פינדאבגל במצב מצוין + תנור אפיה "נוביב". 052-441614 (24512)

דפוס כרטיס לסודמים חצי הירדלדג + אחזית לגלג + 20 טפים, מצלמה ג' OE 02-824654 (24888)

ספות שולחן מרפסות, דיאוזן, כחותה מיבוראות, במחיר מבצע, בירדרוסו, חות 29, ת"א. 16:00–10:00 (14895)

מיטת סים + חסום, סטריאו,מצלמה,ספריה ועוד 03-984634 (16427)

פסנתר, שמיחים סרטי וקינו דידד, דר הם זוגיות. 03-340048 20:00–17:00 (16993)

בהמחרים מסחריים!!! והקמים, ריהוט פים, מפסים ממעבדים, לבגלי יעור אבדים, דוח. 052-445302 (18009)

תכולת בית, מלבירה, סלון ארוחת, פ"א גמזן. 03-9234866 (18128)

מלדירה צבעונית פיליפס "26 ומקרר ארבב' 2.5×3.5 03-748849 (18622)

למכירה מסן + בר אימלק, יבוא אר טר + טלק 03-513561 (18327)

שמרות טר לאפליקציות, חיקים וכרערך אופות בגדי עור, הוזרו העברי 03-379492 ,31 (15594)

בהזדמנות טקסטיל - ציוד מוקצועות 10,000, סוסים לקוחות... 052-82120 (24758)

אופנים וקטנועים

דוים סיים לרכבו חדיש ויקרתי. 03-782204 לא בשבת (15602)

מטבור מחבת 100×70 שוחה סקוית מרפס. 03-267796 ,03-265905 (16976)

תכולת מצוי חשמל, שמרים מאוזן, הרצוגן 2/1, מ-16:00 (20437)

דקרוסס + מדרמות, קום סוסוים, סריגה "אמפילסי", מריח "סיינור", אופני "דאלי" ועוד... בעבודה: 03-654586 בערב 08-591332 (17274)

"יתחוקר" לסכרה התעכלה, לולים אמרטיו מיוחד, מתרצב. 03-833761 (18115)

מכירה מרפים + מסורים + ארונות + חוקיות סמתבה, לחותים, מחסום ומכנים. 03-252738 ,03-259031 (19441)

בהזדמנות למכירה 5 מופת בגרים משומשים. 053-331457 ,053-336347 (16018)

למכירה תכולת בית + הרהיטים מחרים וכלי חשמל. 052-565023 (17561)

בהזדמנות!!! מיירד, תכולת דירה + ריהוט משרדי, 3500 ש"ח. 052-544484 (11972)

בהזדמנות מצלמת וידאו, מטשין לקוות סלוירם + וידאו + מערכת. 03-885364 (16304)

6 מקפיאים לגלידות, 3 דלתות, במצב מצוין. 03-9329073 (19425)

מחיסול בית מלאכה!!! מכבשים, מקדחות, מסמחות, מכשירי ריתוך ודרלוזחה ומנים. 03-826207 (20021)

מקרר "אמנה" 16, חדש + מצרי חשמל משנים. 03-878912 (7254)

מכונות לצנור עם סוכר, במצים סדרים, אספקה מיידית. 03-5612868 (19826)

2, תנורי קרטיקה + אמטוס, במצב טוב, בהזדמנות. 052-915545 (19881)

מכונות תפירה "כוזדר", מתפרה, בתנאות עד 50% מלאי מוגבל, מחמן אבקיסל, רחוב אגמאר 3, קריית־אריה (נגמת נחה). 03-9225921 (21028)

בהזדמנות, תכולת דירה + מכשירי חשמל, בהרצליה פיתוח, בערב. 03-220222 (23782)

רהוט לחנות תכשטים, מחאות בטולון יקודר בירושלים, לסטנה. 03-346506 (25120)

מכונת תפירה ידנית, לשטיחים, יפוי קפי, מכין תשמלי להרתך שמיחים, ציוד לתחזוקת שטיחים. 08-244735 (23634)

מחשב Ti99/4A + אורגן ימהה 750 ש"ח. 03-956443 P.S-270 (19683)

בון לקמוהר במצב מצוין, 450, טפה כמולה חומה, 170. 03-9301043 (19692)

חדר שינה מיוחד גרטר, 750 ש"ח. 03-314458 (20589)

מקרר חירזאן 400, במצב מעולה, 300 ש"ח. 03-314458 (20590)

ספריה חומה 250, מיטות יחיד 150, תנור אפיה 150. 03-478186 (20681)

מקרר פירגיון גדול, 380 ש"ח, תנור ומס פריגים, 60 ש"ח. 052-24493 (20937)

מכשיר טלק חם "אמגדי", חדש לנבד + אחריות, 750 + מעים. 03-9366762 (20940)

למכירה, מקרר אסקור 18, במצב טוב מאד עם כיסאות. 5593681 (21073)

סלון המסה לסינה אוזיג, במצב טוב לה, 700 ש"ח. 03-775861 (21108)

רסקולים ערסום מטום מנוספים, 300, מרסן: 03-621541 ,03-996750 (21227)

מטבחן מלוויה אמרי + 8 כסטות, 200 ש"ח בערב: 03-289495 (21269)

מצלמת אלקטרוס אר.אוס 10 + טר עם תדשות, 500 75/300, 03-801610 (21278)

מיטה זוגית ומזרן חדש, טיפי פוסטר דיפוס, 650 ש"ח, מלפון: 03-288428 (22790)

שולחן פ"א אוקי, 160×100, 6 כיסאות, זון להגרלה, בערב. 052-913274 (23027)

רסקולים כחדשים, קסוגר 120 ואום, 750 ש"ח. 04-732932 (23064)

מקרר, סמוזי ומריה והולטה, 2 סמר. במצב מצוין, 700. 03-842752 (23141)

מיטות שמר כפולה, מדרים מורען מנודי יר לחוסר ילדים, 690. 03-5791743 (23154)

סלון משולחן + תנור דו־קסר חשמלי + סיים קסומות, 600 ש"ח. 052-555710 (23179)

מיטה עדוכל + סיטה אורוקדית, בכר עם חרמונות, 750 ש"ח. 03-704867 אחה"צ (23208)

תנור חימום מ אחסמיראם, כחדשה 200 ש"ח. 03-302218 (23217)

מקרר השזרנאם 17, 500, תנור כ"ש עבוב, 100, בתול. 03-9220567 (23235)

לאטל ח"ב ספרים + דיסקורים אלקטרוניק כליס 123 אמפוזקר מחסות לגון, 175. 03-426605 (23247)

תנור פיליפס בגלד אין משמאם, כחדש, 90×60, 500 ש"ח. 052-558816 (23263)

מכונות ע.ר.ה, מציאה למכירה: מכונת דפוס "הוריה 500", גז לכנות לאיזה שפאל. 03-774111, אצ"ל 2, רמת־ע. (23804)

וידאו וטיווה, מלוויה גדל, אורגן חשמלי אימלקי. 052-333475 (20612)

בהזדמנות פרגוד קיסוה ומפרים ספר ות שמיחים ופסלים. 03-414595 (7202)

למכירה ציוד לספרה, גדרים וברושו, בהזדמנות בפתח־תקוה. 03-915933 (16299)

שמיחים פרסים יפיים, בדלים ושר וים במחיר הורמוני 03-706274 (23765)

באזדמנות!!! למכירה פתי חדרי קירור 18– מעלות, חדד אפס מעלות. 03-865351 ,03-375106 (9052)

למכירה ציוד להרכבה קוסמוסקופיה וכטרים + רחבה. 03-991967 08-240442 (9196)

לתשומת לב המפרסמים בלוח מעריב

כל המעוניים להמשיך ולפרסם את מודעותיהם לאחר הפרסום הראשון, מתבקשים להתקשר לטלפון 03-5611111 (רב־קו) ולמסור את מספר הפרסום הרצוים וכן את מספר הקוד כפי שהופיע בסוגר בסוף המודעה.
הכאות לפרסום חוזר הנה ללא תשלום ותוקפה עד 4 שבועות מיום הפרסום הראשון.
בקשות לפרסום חוזר מתקבלות בכל יום עד שעה 18.00 ובערב שבת וחג עד שעה 11.00 בלבד.

הנהלת מעריב

בהזדמנות תכולת בית במצב מצוין. 052-456311 (20639)

מבצע חיסול מהמלאי של מכונות לתעשיה וחובבים, גם לטוחרים, משומשים וחדשים, עד־5 תשלומים, לנגרים, מוסכים, מסגרים פחחים, חרטים, לבנין, לתקלאים ובעבודות עצר, עורטים להתשמל וריתוך מלגות עור ווו, קומפרסורים, מחרטות ומשתאות, תשוק זמן וכסף בוא להכיר אותו זה כל המצוא אצלנו, מכונת עור שמך, יעוץ והדרכה חינם, נחד השמשי 053-619356 ,053-688950 ,053-336696 (8677)

משומשוק

5015

סדור זה מיועד למכירת חפצים שמחירם הכולל עד 750 ש"ח. מחיר המעוד חייב להופיע בתוך המודעה. כל מודעה מתפרסמת שבוע ימים ברציפות. מחיר מודעה (עד 10 מילים) 20 ש"ח כולל מע"מ.

אנציקלופדיה עברית 16 כרכים 500 ש"ח + מיטת תינוק + עגלה, 180. 03-956443 (19678)

אוכף מקו"ס אמריקאי יפה במצב טוב 750 ש"ח. 08-259770 בלילה (21803)

למכירה/להשכרה קסטות וידאו בדי פורמט V.H.S 10–0 ש"ח. 03-5623599 (21850)

ספה + 2 כורסאות במצב טוב, 300 ש"ח. 03-785942 לפנות בערב. (22217)

מקרר אסקר 16, 7 שנים במצב מצוין. 03-9220199 (750) (22482)

דיסבר מרמק MARANTZ 2×40 ואם אר.או.אס, כחדש 550. 03-733458 (26927)

מרזן "סלי" באריה, 190×70, מכונה בכסה "יור" 750. 03-478729 (16448)

כסאות כמעט סתיק + שולחן + תנור + מסלים. 750 ש"ח, 03-956267 (21905)

זוג רמקולים, 120 ואט (185) + רמקולים 140 ואט (235). 03-9305666 (21909)

בהזדמנות סט סלון חרום בארזה דום ארסלקי, 490. 03-834528 ,03-734007 (21910)

מיטה זוגית 200, ספה ומזרות + כורסאות, 300, מקרר, 200. 03-319896 (21912)

בהזדמנות הדשי במבוק במצב טוב, 200 ש"ח. 03-5462216 (21913)

מקרר חרידאן זוגי עם קיוסק מ פרו מם, 750 ש"ח. 03-257623 (21914)

תנור אפיה חריל כולל כיריים – כל אפורה, 200 ש"ח. 03-801401 (21917)

מקרר אסקור 15 במצב מצוין, ממצ הרום, 400 ש"ח. 03-397122 (21918)

רוצים לקנות
5020

דיסים קונה דהושת, רהיטים ושמיחים. 03-315485 ,03-311845 ,03-836315 (20582)

יוסי קונה רהיטים, עתיקות, ירושות וחפצים. 03-505141 ,03-834857 (16898)

מורל קונה-ספרים ומסמכים ישנים!!! בכבוד 03-828567 ,03-585791 (18434)

גולשה קונה: מקררים, ירושות, טוגרקות, שמיחים תמר. 03-384397 (23841)

"דנקר" – חברה לסכירות פומביות בע"מ, מקבלת פריטים למכירה הפומבית הקרובה: תמונות, כלי כסף יודאיקה, פורצלנים ותכשיטים. 03-225866 03-239448 (21903)

חזן קונה רהיטים, עתיקות, חיטולים, ירושות, שטיחים!!! 03-831724 (21956)

עוזי קונה מקררים, תכולות חיסולים ירושות 03-811867 ,03-830032 (23110)

יוסף קונה: ירושות, רהיטים, מקררים, בערב 03-832241 ,03-5700449 (24828)

מעוניין לקנות סוכנים עתיקים כבר גדול. 03-9227445 ,03-900330 (18433)

דרוש
דוד קיטור
נפח 40–50 מ"ר
הספק 1½ טון/שעה

טלפונים: 04-723325 ,04-723794 או ליזר 10027 חיפה
(20514)

מעוניין לקנות מכונת מסמכות לייצור וכימים לילדים ותינוקים. 02-741959 02-741308 (7222)

אורי קונה: תכולות ירושות מוצרי חשמלות!!! 03-832696 ,03-815284 (25966)

ישראל קונה הכל וירושות. 03-828567 ובערב 03-956678 ,03-876224 (25317)

מעוניין לקנות אנטיקותרה בצרה, ממוסמאות. 03-956443 (19339)

חיים קונה תכולות, חיסולים ועודים!!! 03-834856 ,03-356645 ובבית (26183)

משה קונה חיסולים, תכולות, מוצרי חשמל ועודים!!! 03-835866 (26187)

אופנה
5040

שמלות וידה בסינון אמריקאי!!! בהזדמנות!!! אייל 03-628829 03-712079 (21666)

סלאי במחיר מציאה + שולחן וידה + מכונות תפירה תעשייתית. 053-614727 ,053-614213 אחה"צ. (20631)

אומנות
5050

בקיסריה השרובה 12 ו-26, שולמית סאן, שלומית אהרוני ציורים ותבשים היום 14, מ-10.00–16.00 06-361561 (24753)

למכירה, שמלות ריקוד בנו, יפהפיות, אוריגינליות 052-555547 עמירה (22946)

חברה מצא למכירות פומביות אוספת בשיתוף רובים דרושו מקבלים פריטי ציור פיסול וספרות ישראל וחו"ל למכירה הס 44 03-295399 03-295618 (24800)

חברה מצא למכירות פומביות מקבלה חפצי אומנות יודאיקה כלי כסף, חבשים פורצלנים ורהיטים עתיקים למכירה פומבית מס' 46 03-295618 03-295399 (24814)

משקיע מעוין להשתתף במסחר בציר רות מהמאה ה-19 03-233882 (17382)

אותיות דביקות
5055

חסוקי!!! עשה שלטים בעצמך!!! מאותיות דביקות צבעוניות. 03-918390 (24442)

אומנות
5060

★ מבצע ★
הנחה 10%
הרכבת אמנות
והערוץ השני

הירים הרסים והקשורים, ת"א ריצוף 03-956492 בבית: 03-446902 ,273 (26494)

אסטרולוגיה
5070

יעוץ לחיי הרגש והכספים מקצועית. 02-712007 ,03-429524 (21653)

קורסים הרצאות + יעוץ ל-1988, לפי הנומרולוגיה + אסטרולוגיה. 03-397983 (16912)

סידי – מוזה עתידות באינסמאציה מרייקה ומרוכזה (ל-1988) 03-457434 (16960)

סגלה עתידות לפי כף היד ומנוזלוגיה, מצב כריאות, רומני, כלכלי, ילדים, אחר בלבה. 03-887855 (15038)

קריאה בקריאיך ובקלפים + יעוץ והכוונה. 052-65522 ,03-294868 (16632)

כלים ומטבעות
5090

אוסף מקטש בולים, כל העולם, לחלפתה/קניה. 03-843352 (6404)

חברה מצא למכירות פומביות מקבלת בולים, מטבעות יודאיקה, מסמכות וס"פרים למכירה פומבית מס' 43, 03-295618 03-295399 (24831)

הפיש מזלזן חרש לבולי ישראל ולנזר. 03-662878 (17765)

"זודיאק"

מכירה פומבית 22.12.1987

הישם למכירה יובל התוסמים שמהיה בתאריך 3.5.1988 אחרי התרוכה ירושלים.
תוסר מחאים לכל האספנים ת"ד 4895 ת"א 03-291395
(26030)

בריאות
5120

ריח לא נעים מהפה
מה הסיבה?!
בדיקה וייעוץ
ע"י מומחה

בסרפאה בימים א', ג', ה' מלפון: 03-7524394 ,03-241919 ובבית: בערב. (21823)

כאבים דיאומטיים, כאב לך הגב? כאוכות לך הידיים הרגליים? רק "עורד" מלח "ים המלח", הסיפר בפ־טלי ים המלח עבור "עורד" בדבר יעור מל באוכות שלך כגבורי כב חי הסוקרות ובהזאות השוירה הצבמי (25039)

כדאוכות אקופטרוים לכאבים, אודגיה אינסומניה, הרדיה ועישון. 08-415526 (15544)

מיי הפתרון לכאבים, לחוחים ולדג אוסות!!! (לא מכנ) 03-457434 (14964)

ש.ל.ב
שרותים לקשישים
בביתם

ארוחות, נקיון, ליווי
לחצן מצוקה
השגחה רפואה
חברה ועוד

03-287256 ,03-3322026
ש.ל.ב נוים, רחוב מכל 16 ת"א.
(22233)

בתי־אבות
5130

בית אבות "חיים טובים", מקבל נטמכים בטיחוד תשמים. מספר רפואי מעולה, פיזיותרפיה וריפוי בעיסוק. עמורס מאן 6, בני־ברק. 03-778051 (18859)

בית הורים סיעוד, אקסקלוסיבי, ליד בית חורים השרון. 03-9223418 (21933)

פנסיון אבות מאהבה, מאן בשר, ריאר מאן, פיזיותרפיה, ריפוי בעיסוק, רופא יוגים, אחות 24 שעות, חדרים ליחידים ולזוגות, שירותים מלאים בכל החדרים, מקבלים עצמאים ותשושים. קרים, 03-5528639 ,03-747078 03-762457 (15117)

מעוניין לרכוש בית אבות פעיל. 03-701984 (לא בשבת). (18386)

בית-הורים לקשישים בחולון!!! אירוח ביחיד יחודית, השגחה רפואית, סוקבלים לתקופת נסיון. 03-894460 (22202)

מבצע החודש!!
1500 ש"ח לחודש
"מעונות מרגוע"
03-734121/4-5-6

מתלקה תשאוים קשושים ומיעודים מיפול רפואי 24 שעות פיזיותרפיה וריפוי בעיסוק, שרת 14 ר"ג. (22130)

גינון
5153

גן + כלים + המלצה, בנוסחה אחד קה לפוסדות + חוזר בתי מגורים. 03-9369373 (16681)

קונסטוס מבכר אודוי מונמא ומנוזה, השרוגה קרקע לצמחי בית ואדרות מכבה לשתילה פרחי סיגה לשתילה מיידית מכל הסוגים. 08-581290 051-24166 (17291)

במשתלות ורדי
משמר השבעה
הכל לגינתך בצלי
פרחים הולנדיים
עציצים יפהפיים

תצרות חוץ, צמחים מיוחדים לגינה ולמחוה שלא נשכחים תמיד בראי לבקר במשתלות ורדי ומזל המסכן המסראיטוזני מרכזון 03-984230 (17443)

לופרים נכחים פרסיים, גנן מקצועי בתל־אביב וסביבותיה 03-5102320 (26302)

תיכנון וביצוע כל עבודות הגינות, אחוד קה שמפוזה. 03-398634 (6987)

גנרטורים
5170

בהזדמנות, גנרטורים חדשים במחיר מציאה, KVA 35–70. 03-345448 (20373)

למכירה רתכת 350 אמסר מוסעלת ע"י מנוע דיזל ליסטר 03-822879 (22101)

למכירה גנרטור מופעל ע"י מרקסוך 5 ק.ו.א, פזה אחת. 03-822879 (22108)

גנרטור דיזל 100 KVA, כחדש החל מים א' 362777 (17390)

גנרטור דיזל 250 KVA, כחדש החל מים א' 03-362777 (17666)

להשכרה/מכירה גנרטור דיזל 150 KVA. 052-82120 (18856)

הובלות
5193

"אופיר הובלות!!! הובלת דירות ומשרדים + אחריות ביטוח. 03-820730 (26987)

"גליל", שרותי הובלה, ע"י סוכנות באור ריות. 03-880370 ,03-831862 (24407)

"סיכוני" – מומחה לכל סוגי ההובלות!!! במחירי מבצעות. 03-835787 (19331)

הודעות
5195

KARL JABLIN Grandmother died. Left you money. Write father. 2500 West Club Boulevard, Durham, NC 27705
(22927)

הלבשה והנעלה
5200

סאן אף א בין מחדש המכירות בבר מק דושרו 13, פתיחה יום ראשון 13/12 וכלול תרוף יצוא בתעים הספיל, דרך פתח תקוה 23 תל אביב (26590)

הלוואות
5210

הלוואות לשכירים
ולעצמאים עד 10,000
ש"ח בסלולים עד
60 חודש

בתנאים מטובים ללא שעבוד או משכנתא 03-887702 (26453)

כסף מזומן לציקים של לקוחות חוזיות ומעודים. 03-241833 (16389)

גבין צקים איגרים וסוחרים + הלוות בתנאים טובים 03-241833 (17461)

אנחנו נשלם
500 ש"ח
עבור ערבות
בטוחה!

04-331736 מרפין
(22215)

מיידי!!! הלוואות לשכירים עד 2000 ש"ח, ללא ערבים!!! 03-380154 (23317)

"אלום עד בע"מ" הלוואות בוא עם בור רכב, הלוואות לשכירים במקוסות עבודה קבועים הלוואות בוור שיעבוד רכבים ומשכנתאות, וניוון עקים המסרות מסחרים, באופן מיידי 03-9245241 03-9230467 (24297)

לבעלי כרטיסי אשראי!!! עד 1500 ללא ערבים!!! 03-372623 (24333)

מבצע הלוואות לשכירים בתנאים מצוינים, בסף מיידי 03-916614 (18850)

"אורסיל", הלוואות עד 36 תשלומים מבצע החודש 1,000 ש"ח ללא ערבים, 2,000 ש"ח עם ערב אחד ת"א 03-332752 ,03-285245 פ"ת 03-906511 ,053-615861 חדרה ,03-9662671 ראשל"צ 04-640768 אשדוד 08-534571 אילת 059-71743 בית 057-74243 ,04-985080 בר־שבע (24699)

פלא דור בע"מ, הלוואות מיידיות וזרות לשכירים, בוא ערבים כלבד. 03-288354 (24826)

גזור ושלח

פרסם מודעה ב"משומשוק". גזור, צרף המחאה ע"ס 20 שקלים לפקודת מעריב ושלח אל "משומשוק", לוח מעריב, ת.ד. 20050 תל־אביב. או טלפון: 03-5611111

שם המזמין וכתובתו: ________
שם המשפחה | שם פרטי | רחוב | מס' בית | ישוב

אבקש לפרסם את המודעה הבאה ב"משומשוק" למשך שבוע ימים, החל מיום ______ / מיד עם קבלתה

שים לבו המחיר המבוקש חייב להופיע במודעה. המודעה עד 10 מילים בלבד. אל תשכח להוסיף למודעה את מספר הטלפון שלך!

מצ"ב צ'ק מס' ______ בנק ______ חתימה ______

גזור ושלח

ضكانين الامل

לך על בטוח לוח מעריב מכירה ושרותים

ד'

מבצע ב"סקיורמי" הלוואות מיידיות בתנאים הטובים ביותר לעצמאים ושכירים

מלפון: 03-289845, 03-290091 (17009)

ההלוואה הזולה ביותר לשכירים ולעצמאיים! שירותי סירואג בע"מ

בדוק! בדוק! הלוואות לשכירים השווה ותיווכח אנו הזולים ביותר! עד 38 תשלומים בעד ערבים בלבד ביצוע מיידי!! 03-6603414

מקור ההלוואות הלוואות לשכירים קבועים

מבצע!!! הלוואות עד 15,000 ש"ח לעובדי מדינה וכוחות הבטחון 03-734133 03-722315 (21975)

וידאו טייפ

5240

ציוד וחומרי גלם

5260

חיות בית

5270

הופיע ירחון "עולם הכלב" בשאון ההתאחדות הישראלית לכלבנות

חימום והסקה

5290

"באקר" תנורי הסקה – בנוץ מבחר דוגמים במחירי מבצע

* עץ להסקה * אספקה לבית הלקוח בכל הארץ!!!

חקלאות

5320

חדרי קרור זה "מינוס 5" 04-526579

מיזוג

מלווויות

★ מבצע ★ חדש תמורת ישן עד 1000 ש"ח תקבל/י עבור הטלויזיה או הוידאו הישן שלך בקנותך מכשיר חדש היתרה ב-18 תשלומים בהספקה מיידית לבל אליהו

מרקטורים

כלי נגינה

5380

כספות

5395

בפסנתרים אל תתפשר ואל תתפתה רק אצל ריקרדו

ג'אזרוק כלי נגינה

"מרכז הפסנתרים" גאה להציג:

"כלליק פסנתרים" איכות אסיות אחריות דיזנגוף 125 ת"א 03-220303

"בריח – כספות" 30 שנות מוניטין מציעה: קופות פלדה, ארונות חסיני אש, תאים משוריינים טייפרים מכניים דלתות חדרי נשק 03-9230443 03-9230468 (26385)

כספות מסומשות ב-½ המחיר "דומנוס תעשות" מלאי גדול לכל מטרה קניה – מכירה ★ כולל הובלה ★ 03-383013

גרנטים

ביה"ס למבואים מוסמכים וקציני-ים

סיורי הורים ותלמידים: 28.1.88, 19.1.88 18.2.88, 3.2.88 1.3.88, 24.2.88 פרטים נוספים ב"200 שניות" בטלויזיה הלימודית: 24.12.87, 13.12.87 23.1.88, 30.12.87

מבואות-ים מכמורת

(223)

מאזניים ומאכלות

5415

מכשירי כתיבה

מוצרי חשמל

5440

מזגני אויר

5450

משקפות ותקליטים

ציוד משרדי

מכונות כתיבה ומחשוב

5530

מכונות תפירה

5540

מכשירי קולנוע

מכונות ושיזוף

בר טל מיזוג אויר שיווק שרות התקנת מזגני אויר מזגני תדיראן במבצע צלצלו לפני שתקנו עד 12 תשלומים נחלת יצחק 58 ת"א 03-263059 (26238)

גל קור מיזוג אויר בע"מ מבצע: ליובל 30 השנה! ★ עד 19 תשלומים! ★ הנחות למזמן עד 125% ★ אלקטרה ★ אמקור ★ תדיראן ★ פרז' ★ מזגן מרכזי קמן!

יבואן מוכר/מחליף מלגזות ומנופים משומשים וחדשים במחירי מבצע!!!

מחשבים

5460

בבית CITIZEN מבצע שיווק ישיר לצרכן דיסקים קשיחים

גולן מחשבים בע"מ תואמי I.B.M אמארי S.T עד 12 תשלומים במבצע תנובה NEW-SPRING

מערכות קול

5500

"אקספרה קור" קרור ומיזוג אויר ביתיים ומסחריים בדיקה ויעוץ חינם

מקררים

5640

מקררים חשמליים להשכרה, מכירה, קניה והחלפה שכטר ריינס 37 תל-אביב 03-224627 פתוח עד 14.00 (22064)

משכונות ובקבוק בלאומיים

5645

ניקיון ופוליש

5670

"המבריק" נקיון פוליש והדברה

נשק ותחמושת

5685

סירות וגלשנים

5700

"צ' י ק י" ווי גרירה ווגררים תקניים במחירי מבצע!

לביזר תמונה, סירות ובספינה, מוכרות בלעדית לגררי SARES החברה המובילה באירופה. חלקים והדרכה לבניה עצמית של וורדים. 052-347686, 052-555928 (14862)

[illegible]

מכירה ושרותים/שידוכים

ספורט ותחביבים
5710

לסכירה תכשירי כושר ומנוף, לחזוד בשר חזרות ורזיות 03-450422, בגר רב.

רוכב, ציוד אופניים פריימר בהזדמנות 053-611306

ספרים
5720

קונה ספרים ופרים ידואיקה ותיקים וורזים, סיפריות שלמות, רפי 04-246787 (21399)

עתיקות
5740

מאות
5750

ציוד בנין
5780

ציוד למסעדות
5785

קלטות בשפות

ציוד רפואי
5795

ציוד משרדי
5800

צילום
5810

ציוד אלקטרוני
5820

קורסים
5885

קייט ונופש
5888

הלבשה

ראשי שנה

בשר ועופות

קורסים לצילום בשחור לבן וצבעו

רהיטי חכים

בירות ון ובזולון
באזלפוו הזאבוה הממוזגים
רהיטים יפים — במחירים שתוכלו להרשות לעצמכם
מחיר מבצע
בחודש דצמבר:
ארונות קיר
סיסמתנו:
"לקוחות מרוצים — חוזרים שוב ומביאים לקוחות נוספים"
רמת גן
הרצל 25, בין יאנודר
חולון

שרותי הודעות במכבין
5985

שרותי מוסיקה
5990

שרותי משרד
5985

שרותי שילוח בינלאומיים
5945

תחביבים
5960

מיסון תל־אביב
מיסוים, מסוקים
מכוניות
בשלט רחוק
03-446221

תכשיטים וכלי כסף
5970

חגור בישול ואפיה
5980

חגיגים
6010

שידוכים
7000

הכרויות
7030

בת־זוג
7020

שמלות כלה

משרות

עלוני "קשר"
עלון הפנויים/יות
מס' 1 בישראל!!!
7000 חברים/חברות.
בעלות כספית קטנה — ובעשתלמת, בלי לצאת את דלת ביתך תוכל/י להכיר אנשים חדשים להרחיב את חוג מכריך ואף למצוא בת/בן זוג לחיים.
דרך מעניינת ומרתקת שתוציא אותך מהשגרה
לקבלת העלונים חייגו
04-442105, 03-5742234
21.00 עד 9.00 מ'
(+ בשבת)

לחגוג באווירה אחרת
אולמי
בר־אילן
בתוך אוניברסיטת בר־אילן
03-763412
"מבצע בריתות"
עי חינם!
עוגת תינוק מפוארת
אצלנו (ברית) מילה זה מילה

מטבחי "תל־אביב"
מבצע חסר תקדים!
טיב ומחיר ללא תחרות
03-615095

תעשיית רהיטי
משרד מתכת ועץ
נחמיה וילחיני
ארונות מתכת
בכל גודל ולכל מטרה
שולחנות פורמאיקה.
מדפי מתכת למחסן
כסאות וכורסאות
בכל גודל וצבע
שולחנות אור
לגרפיקאים
חובות הלבבות 36 ת"א.
03-381705, 03-382476

"אלקסיס"
אנו המובילים
התקשר עוד היום
לליווי של חלום
שרותים דיסקרטיים לעשים,
תיירים ואנשי עסקים
וכרטיסי אשראי אנו מכבדים
אצלנו מתקבלות מלוות
הידועות להוראות ולהלראות
תואים מצוינים והעדפות
לספורטאים חתיכות ויפות
03-204316
ת"א, חיפה, ים, אילת
(21248)

דרושות דחוף
נערות ליווי
על רמה
עם ידע בשפות
03-5464514
(25248)

HOLIDAY

החברה המובילה לשרותי ליווי לאנשי עסקים ותיירים
03-788449
(25313)

יורופקלאס
נפתח
הסניף הישראלי של
יורופקלאס
חברה בינלאומית
לשרותי אסקורט ואירוח
03-5101930, 03-5101964
(25981)

[illegible]

صكحا من الرمل

صكنا من الأهل

לך על בטוח לוח מעריב שידוכים/ירושלים ד'

אורח מחו"ל?
חותם עסקה?
מסיבת חוקים?
בא לך להתפנק?
V.I.P
החברה מס' 1 לליווי ואירוח ברמה בינלאומית בת"א, ירושלים, חיפה ואילת. שירות מיוחד לאורחים ולעשינו מכבדים כרטיסי אשראי
ו.א.פ.
03-5464514
אמינות ודיסקרטיות
(26136)

MONITIN
אסקורט אקסקלוסיבי
שירותי ליווי ואירוח
03-905373
24 שעות ביממה + דרושות צעירות
(21689)

חוגים
7040

לוח ירושלים

דירות
1000

משכן נכסים המרכז הגדול לתיווך דירות ונכסים

UNIVERSE
יוניברס
סוכנות לליווי ותיור לאנשי עסקים ותיירים
איטליגנטיות ברמה גבוהה.
תל-אביב: 03-7526045
(17701)

"CHERE"
בילוי ברמה אחרת
יפה חטובה ואינטליגנטית
תלווה ותפנק אותך בכל עת
03-249326
03-248533
ת"א חיפה וירושלים
(19806)

פרסון —
ותק, מוניטין ונסיון
סוכנות לשירותי ליווי ובילוי
לכן! חשוב על כך...
בברכה צוות פרסון.
לשרותך!
(22620)

"פרסון"
סוכנות
ליווי ובילוי
הרך אין מצב
בעיניי ושמים?
הדרך הבטוחה ביותר
שאל את מי שהיה...
שרות אמין ודיסקרטי
*
דרושות דוגמניות צעירות, יפות והרפתקניות מכל הארץ
*
03-5101929, 03-5101331
03-657566
(15158)

וילות ובתים
1050

מבשרות וחלקות
1055

בתי-כפר ומשקים
1060

קבלנים מציעים
1400

באפרת
משכנתאות מוגדלות לזכאים ולציבור הרחב
ללא הגבלת שטח הדירה
דירות גן מדורגות
4 + גינה ומרפסות
+ אפשרות הרחבה
וילות דו משפחתיות
6–5 חדרים
218–140 מ"ר
משרד מכירות — בית אפרת
(26606)

מתתיהו ליפשיץ
בע"מ
מציע בפרוייקט
נוף יהודה
בפסגת זאב
דירות מרווחות בנות 2, 3, 4, 5 חדרים לחלק מהדירות גינות
*
בחודש דצמבר בלבד
הטבה מיוחדת
הלוואת מקום
תנאי תשלום נמישים!
*
משרד המכירות
02-244059, 02-246146
המלך ג'ורג' 43, ירושלים.
(21594)

רמט
בפסגת זאב
בפרוייקט הקשתות
מספר דירות בנות
4–3 חדרים
לכניסה מיידית
לזכאים — הלוואת
מקום יחודית
עד 31.12.87 בלבד!
אפשרות מימון תוכניות
מחו"ל ובדרמצוה
רמט ירושלים
רח' שמואל הנגיד 6
02-233820, 02-248618
(21628)

4 חדרים ויותר
1300

בני-שמש
ליד בית שמש
4 חדרים חדשה
(20223)

ש"י עגנון
שתי דירות גן
4 חדרים — 115 מ"ר
5 חדרים — 155 מ"ר
*
גינה גדולה צמודה!!!
הסקה פרטית,
חניה פרטית ומקורה,
מחסן פרטי,
אנטנת לוויין.
ניתן לחבר את 2 הדירות
"מקום בצמרת"
טלפון: 02-699531,
02-667464
(23838)

משהב
חברה לשיכון,
בנין ופיתוח בע"מ
מציעה למכירה:
בבית וגן
לציבור הדתי
6 דירות מדורגות ומיוחדות
5–4 חדרים
בסטנדרט גבוה
ברח' עוזיאל
*
בהר נוף ב'
לציבור הדתי
5–4–3 חדרים
ופנטהאוזים
ודירות צמודות קרקע
*
בשכונת בקעה
משכנות פאר
קוטג'ים
5–4½ חדרים
בסטנדרט גבוה
*
משהב
02-224181
(26866)

דירות מרוהטות
1550

2½ חדרים
1600

דירות בשכר חודשי
1500

דירות ברמ"ב
1600

ביקוש דירות
1700

לתשומת לב
המפרסמים
בלוח מעריב
כל המעוניינים להמשיך ולפרסם את מודעותיהם לאחר הפרסום הראשון, מתבקשים להתקשר לטלפון 03-5611111 (רב-קווי) ולמסור את מספרי הפרסום הרצויים וכן את מספר המקור כפי שהודפס בסוף המודעה.
הזכות לפרסום חוזר הוא ללא תשלום תוקפה עד 4 שבועות מיום הפרסום הראשון.
בקשות לפרסום חוזר מתקבלות כל יום עד שעה 18.00 ובערב שבת וחג עד שעה 11.00 בבוקר.
הנהלת מעריב

מקום בצמרת
"השכונה"
בירושלים
*
"הזמנה"
הדירה לדוגמא
פתוחה לביקור
הציבור מוזמן
לראות
ולהתרשם!!!
*
שמות המציגים:
"ויסמן" –
תצוגת רהיטים בע"מ
*
תודתנו נתונה
לכל המציגים!!!
הדירה לדוגמא פתוחה
כל יום בין השעות:
16:00–11:00
*
מוצעות למכירה
הדירות הבאות:
שלב א' – כניסה מיידית
דירת פאר
בת שישה חדרים
175 מ"ר
דירת קוטג' אחרונה
כניסה מיידית
שישה חדרים + גינה
*
שלב ב' –
דירות בנות 4–5 חד'
אכלוס מרץ 1988
*
שלב ג' –
אכלוס נובמבר 1988
דירות בנות 4–5 חד'
*
כל הדירות
נבנות
בסטנדרט גבוה:
הסקה פרטית
חניה פרטית ומקורה
באמצעות שלט רחוק
מטבחי רובה,
צלחת לקליטת הלויין
*
הצעה מיוחדת
לשוחרי נוף
ואיכות!
דירת פנטהאוז מפוארת
260 מ"ר של טיב פאר
ונוחות
יעוץ אדריכלי – חינם!
*
נפתחה ההרשמה
למכירת
8 קוטג'ים נוספים!!!
*
ערבות בנקאית
צמודה לכל רוכש!!!
*
מכירות:
אמבסדור בע"מ
רמב"ן 23
טלפון: 02-668101
מקום בצמרת
משרד מכירות ראשי
רח' ש"י עגנון 14
טל' 02-699531,
02-667464
(21114)

לך על בטוח לוח מעריב ירושלים/חיפה

עסקים
2000

להשכרה 4 בסרם העיר, ק"ק, מתאים למשרד/קליניקה. 02'638118 בערב. (16102)

להשכרה, ברחביה, 5 חדרים, מתאים למשרד/עסק. 02'222452, בעבודה. (9139)

הקמת החברה בע"מ – צורי שטכית בית יחודיה – מחפשים משקיע רציני בעל הון ניהול, לפתיחת סניף בירושלים. השקעה נדרשת 25,000 דולר. פרטים: 03'245804, 03'739182 (11625)

להשכרה/מכירה, 1500 מ"ר + מגן אויר, באיזור התעשיה תלפיות. 02'631326 (16207)

אולם מפואר להשכרה/השכרה. ימים רבים. 03'6'1194/5 (20333)

להשכרה, מחסן, 70 מ"ר, באיזור התעשיה, מקור ברוך + טלפון. 02'819040 (13937)

מספרה בסיגנון אירופאי, למסירה, בסרם 2 חדרים. 02'221188 (17111)

להשכרה חנות מחסן 62 מ"ר. 02'639683, 02'244662 (17533)

פיאנו כל עם כל הציוד להשכרה. 02'418164, 02'351158 (17659)

דרוש רביה/אבות בין למכירה. 02'525099, 02'527734 (18365)

במרכז, בשכירות, חנות הלבשה, ק"א, חלונות גדולים, בחזית, מרזזים + מחסן + טלפון. 02'228434 (20981)

למכירה עסק מכובס + מלאי במרכז ירושלים. 02'535834, בערב. (20990)

למכירה עסק בלוני בחוק יפו, ת.ד. 1363 ירושלים. (25831)

להשכרה חנות לחנות בין + טלאי, 02'861966 בבודה, 02'241030 (11661)

ציוד למספרה, סלא, למכירה בהזדמנות. לפנות: 02'228554 (11774)

עסקים, חנויות, משרדים, סוחרים, יש לך "לוח מעריב" ? הכל בירושלים. 02'244415 בשעות קבלת קהל. (8951)

למכירה זכיון של בית קפה במרכז כלל, בכך 50,000 דולר, ובבית קלינה בפיר, או שותף פעיל במסך ובית קפה בכך 30,000 דולר בשטח. 02'225057 (22379)

רישום חברות חוץ שכבר, בישראל או ארצות הברית. 02'813733 (22396)

במרכז מסעדה, משרד מתאים לחברות, 02'719920, 02'233534 (24018)

חנויות
2200

במרכז, 50 מ"ר + טלפון, במכירה. "סיכאל ספאר". 02'228371 (9123)

מחסן עדיף בתלפיות + מבנה. 02'532131 (24563)

בנה מסחר בתלפיות + מחסן, מחסן בצמוד בשכונה. 02'532131 (24555)

ברוממה, מחסן, 400 מ"ר, מתאים לכל מטרה. 02'411558 (19966)

חנות בשאול בסביבה 125 מ"ר, ניתנת + טלפון. 02'382074 (16757)

מחסן במחסן בקרית משה 20 מ"ר, כל היום. 02'635170 (20065)

לשכירה אופנה דרוש: מחסן סגור לדר, או הקרבה בסביבה. 200 מ"ר. 02'247761 (23687)

אולמות
3150

לרבצים בכבר, אולם שמחות, כלל מתאים, בשכירות לתקופה ארוכה. 817468 (4822)

בהזדמנות 300 מ"ר + פונקציית "אר" "ר יכוסר". 02'384414, 02'384360 (17808)

מוסד ציבורי מציע למכירה בירושלים אולם בקומת הקרקע של בית משותף בשטח של כ-250 מ"ר. לקבלת פרטים נוספים: טלפון: 257321, בשעות העבודה. (9140)

חנויות

2 חנויות אחרונות בגילה, למכירה סיריה, "נר" שלומציון המלכה 4. 02'223840, 02'227775 (20715)

לרציניים!! למסירה, חנות יהודית, במרכז העיר, מכירת + ציוד ומלאי. 02'411516 (1586)

בגיל, קודש, קמודוים, 100 מ"ר, מיר, רחוב כורש. 02'424133 (22517) 02'232278

בהזדמנות חנות 140 מ"ר, לכל סוג, בהזדמנות "סנבן גבעון". 02'248216, 02'248422 (19983)

2 חנויות אחרונות בגילה למסירה סירה, "נר" שלומציון המלכה 4. 02'223840, 02'227775 (25451)

חנות במרכז כחיבה למסירה שנית, נוסף מיקום טוב, "סיכאל ספאר". 02'228371 (16484)

למכירה חנות במרכז העיר בחוזר מכר לכל מטרה. 02'766524 (17907)

במעלות מבחר של חנויות להשכרה, "סיכאל ספאר". 02'228371 (7326)

חנות למכירה, במחירה 111, מאוב, פרטות במוקדם. 02'240041 (19487)

משרדים
2250

במרכז, בקומת כניסה, 4, לתקופה ארוכה, אזהרה. 02'865220 (19734)

בהזדמנות!! משרד למכירה במשרדים. ק"א, משופץ, מיידי!!! 02'816443 (20763)

בתלפיות, 4½ חדרים, בשכירה, קומה גבוהה, "סיכאל ספאר". 228371 (9130)

להשכיר/להשכרה במרכז העיר, חלק ממשרדו. 02'231093, 02'244837 (17702)

במרכז, משרד – מרפאה + המתנה + שרותים + טלפון + הסקה. 02'223563 (9909)

במרכז, להשכרה, שני חדרים קטנים + טלפון, ק"ב. 02'631417 (14274)

מיידי, 2 חדרים להשכרה במרכז העיר. טלפון: 02'244963 (24001)

אבני תעשיה
2300

להשכרה אולם בבנייני התעשיה מקור ברוך. 02'539813, 02'523727 (25819)

בתלפיות, 4 קומות להשכרה, לכל מטרה, בהזדמנות "סנבן גבעון". 02'248422, 02'248216 (9341)

מגרשים
2350

לקבלנים!!! דרוש בדחיפות מגרש, בית, תשלום במזומן. "בן צבי". 02'669111, 02'631664 (13951)

למכירה מגרש לבית בתבגרנאמאל, ללא תיווך. 02'525099, 02'527734 שעות 13:00 (1565)

בכבט זאב – פרזנות-כותר, סגורים + מכוניות מתנורים לבנה. 02'664269 במעל. (9595)

מחפשים מגרש דו-משפחתי, ברמות מגרשים. 02'330217 בערב. (20657)

מגרשים בתלפיות, בית הכרם, הר נוף ובאזורים רחים עד בכתים מזמן – 8000 דולר לחדר אמבטיה. 02'668101 (18109)

בטעמא פל"ח חברת מקומית לבניה. 02'668415, 03'494657 (15014)

בתלפיות, פנסיון לתשובה, 224% ביתה, פגרים קטנים, "חיסול אוהל". 02'248227, 02'244716 (17279)

בהזדמנות!! דחוף!! חוד רחום בכר קום מצוייןן!! "אבי – אמבטיב". 02'816443 (18070)

מגרש בתאלבט, לבניה/השקעה, 267 מ"ר. 02'868649 (26251)

ברמת דניה ומחיאל לדירות!! כמה אורח מגבות פואר בכסף וקמפיר צוות!! 02'820751 (8687)

משוייים במעשים, (ללא תיווך) לבנה דירות בירושלים. 02'527732 (8818)

בהזמנות מגרש בשמרסורייני. 600 מ"ר, הר ובשמרת. 02'866788 (26117)

מכוניות
4000

"אבקאר" יכאן אינוי כל סוג הרכב. המחירים הנוחים בארץ. 02'637162 (23003)

המפחת – יוסי מינץ
רב בריח לרכב
מבצע רק 128 ש"ח

תיקון וההלפה על סוגי המנעולים, מתגים לסכרית פתיחה ותילוק 02'241479 בערב, 02'861110, אורגים 78 ירושלים

(15670)

אאודי
4020

80, 1308, 1982, מסם לשנה + מגן, מזגן. 02'763250 (15122)

80, 1982, ס' אל. 1600, אוטומטית + תוספות. 02'857913, 02'241184 (22688)

80, 1983, 80,000, 1300, ראשונה, מסם לשנה. 02'422346 (8615)

80, 1983, 1600, יד ראשונה + מזגן. 02'353815 לא בשבת. (17951)

80, 1983, 1300, 74,000, ראשונה, מסם לשנה. 02'416788 (25002)

80, א.ס.ה, 1600, 1984, אוטומטית. רא שונה, מכה. 02'760415 (24615)

אאודי 80, 1983, 72,000, מצב מצויין, מכה. 02'852171 (9379)

אאודי – 80, 1983, 1600, גיר רגיל. 02'916085 בערב. (25466)

אאודי 80, 1984, אוטומאטי עם הנה בה. 02'867162 (18174)

בהזדמנות!! 1987, 80 ראשונה, מסאלי, 20:00-6:00 02'666111 (16162)

סודל 87, רגיל, צבע תציל, עם תוספת. 02'787621 (22674)

אופל
4080

אסקונה 84, 5, אוטומאטית, 37,000, מטולה. 02'810031, 02'521138 (20165)

אסקונה, 1984, 1600-, אוטומטית, כל הפכלים, ראשונה. 02'383072 (24701)

אסקונה 1300/5, 1983, מסאלי, מצויין. 02'711895, 02'667438 (25334)

אסקונה אוס לוקס, 84, 50000, שניה, מצויינת. 02'416414 (21844)

קאדט, 86, אוטומטית, 5 דלתות, מצויין. 02'811242 בערב (23688)

קדט, 1300, 1982, אוטומטית, 87,000, במצב טוב. 02'764599 (14144)

קדט 1300 א.ס.ה.א', 1987, מצויינת, 7000, בהזדמנות. 02'764703 (23920)

קדט 1983, אוטומטית, שניה, בהזדמנות + מסאלי. 02'664633, 02'418645 (25084)

קדט ספורט, 1300, ראשונה, 86,000, 1983, מצויין. 02'525863 (24377)

קורסה א.ס.א', 87, צבע שחור, יוקר פה, 10,000 ק"מ. 02'787621 (7774)

אלפא רומאו

אלפאסוד, 1982, מצויינת + תוספות, 79,000, ספורט. 02'663435 (16099) 02'716039

אלפא ספרינט, 86, יד ראשונה, מצב מצוין + מסם. 02'719583 (22990)

אמריקאיות
4140

בהזדמנות אולדסמוביל אומגה, 1983, ברוש + אוביגל, מצויינת. 02'531039 (16473)

דודג' אריס ספיישל 1982 + מזגן, ספורט, בהזדמנות. 02'635694 (21484)

שברולט בלייזר סילוורד, 1980, יד שניה. 02'660588, 02'663737 (22211)

שברולט ימפלה, 1970, שניה, 3,500 דולר. 02'716877 בערב. (9246)

ב.מ.וו

316, 1800, 87, 4 דלתות, אוטומ, מסאלי, מזגן + תוספות, בערב. 02'789054 (19729)

316, 82, רגיל, 1800 + תוספות, במצב מטולה. 02'248720 (22586)

316, 1985, אוטומטית, ראשונה + תוספות, 47,000 ק"מ. 02'344957, 02'233942 (17626)

ב.מ.וו. 316/2, 85, בהזדמנות + תוספות, מצויין. 02'303788 (25246)

ב.מ.וו. 518, 1984, ראשונה + מזגן, כה. 02'226824, 02'234598 (23979)

דייהטסו
4040

דייהטסו שרייד 85, מהשכרה, במצב מצויין. 02'431584, 40,000 (18129)

שרייד, 1984, 70,000 ק"מ, ראשונה, מזגן. 02'819985 – בבית. (15596)

וולוו
4300

1800, די אל 1983 + תוספות, מצויין, ראשונה. 02'532839, בערב. (10725)

240 ג'י אל, 1984, מוכה 39,000 ק"מ, מזגן. 02'538455 (16094)

240 די אל, 84, כוח הסוסר, 02'249941/67, 02'764584 (24892)

ג'י.אל.ס 244, מזרם, 1983 (מחברה), 02'344771'5, בשעות העבודה. (11760)

וולוו – 240, ג'י.אל, 1983, מצויינת. 02'856165 – לא בשבת. (8008)

וולוו 760, ג'יאל 1985, 24,000 ק"מ, ראשונה. 02'635347 בערב (20243)

וולוו 2000, 63, אוטומט + מזגן, 170,000 ק"מ. 02'552808 (20833)

חונדה

131, 1977, במצב טוב. 02'855977 אזהרה. (10807)

127, 1982, 85,000 ק"מ, ראשונה, מזגן. 976775 בערב. (16513)

רגטה 70, 1984, ספיישל, מסם לשנה, 65,000, מצויין. 02'416544 (19624)

פיאט

104 ג'י.אל, 1124, 1979, 100,000 ק"מ, ראשונה. 02'715424 (22970)

104 ג'י.אר, 1983, שניה, 63,000, מזגן. 02'931599 – בערב. (15911)

504, 1981, אוטומט, מזגן, שמורה, שניה. 02'529128 בערב. (18920)

504, 1982, מהשכרה, בהזדמנות, אוטומטי + מזגן. 02'664633, 02'418645 (25019)

504, 1984, אוטומטית, 63,000, מצויינת, מסם לשנה. 02'345341 בערב. (23794)

504, 1984, שניה, שמורה, בעבודה 02'342202 בבית. 02'524651 (9145)

504, 86, 1800, אוטומט, מכה. 02'829454 לא בשבת. (3934)

504, אוטומטית, 1984, ראשונה, מכה. 02'413950, 75,800 ק"מ. (24050)

504, אס.אר, 1984, + מזגן מקורי, תלונות המסאלי, ראשונה. 02'846578, 02'820414 (17371)

504, טנדריון 1986 יפהפיה, ראשונה, 02'438768 לא בשבת. (7779)

505, 84, אוטומאטי, הנה כה מזגן אורגל פיזה. 02'430536, 02'632855 (7410)

ג'.5, 1984, 71,000 ק"מ, מסם לשנה, עבודה: 02'223012, בית: 02'529952 בזול. (7360)

פיאט 305, 1981, מכני מעולה, מסאלי. 02'911834, 02'911496 (16674)

פיאט 504, 83, 1800, אוטומט + מזגן, 182,000 02'552806 (20832)

פיאט 305, ג'י.אר, 1982, מצויינת, 58,000 + מסם. 02'637401 (19219)

רנו

4, 1975, במצב טוב, מסם לשנה. 02'242927 (15281)

5 לה-קאר 1984, יפהפיה, מסם לשנה. 02'850451, 02'858626 (26105)

18, 1983, 1600, אוטומטית, ספיישל, ראשונה, מזגן. 02'911895 (21005)

18, ספיישל, 1400, 1982, 80,000, לא בשבת. 02'532998 (23199)

רנו ספיישל, 1985, מצויינת, יד ראשונה, מזגן. 02'866444, 02'222261 (11764)

אוטובוסים ומשאיות

טרנזיט קומרן 850, שנת 1975 + מסם לשנה. 02'233394 (23435)

ביקוש רכב
4900

מעוניין לקנות מכונות עד 6000 ש"ח, גם במצב לא תקין. בעבודה: 02'382006 (17203)

מכירה ושרותים
5000

מציגים למכירה

חבילה חנות 90 מחסה, לרגל נסיעה, בהזדמנות. 02'244662, 02'639683 (22252)

בהזדמנות!!! מקרר, 4 קומות, במצב מה זכאי. 02'861835 (20360)

למכירה מכונת נרות קודרך + אברכים – דיקט פה אחת מרום (פלום גרמניה) במצב טוב, מוקר: 02'420030 (23168)

חבילת דירה מתנות 9 בקומה, בשר שי, מבת, ראשון. (23185)

מכונת כיבוס ידנית, 2,5 ספר + מספרי חיתוך. 02'244911, 02'221617 (21710)

פקסימיליה "טושיבה" 30100 + מנס, חדש, בשעות העבודה: 02'622526 (24406)

קסטה וידיאו צבעונית מקורית, ניסה בלתי מהקדושה!!! 02'342325 (7079)

מקרר מרייאן 400 ומכונה צבעונית כחורה 26". 02'760119 (18696)

לרגל נסיעה קמו"טלים, למכירה סכ שרים טרה. 02'914714, 02'914712 (15078)

ציוד ספרה ספורים של מוסר, סוסי רים הנפסאים 150 ליפרי יחידה, מקסר + אבזרים, 02'281772 – גילה. (26145)

ההזדמנות הגולה בימודי פרמי ריהוט מתנות חוקים. 02'422621 (15031)

ציוד לנגריה, מגיל, תנור לצבע עץ. 02'786403, 02'342676 (8631)

משומשוק
5015

מדור זה מיועד למכירת חפצים שמחירם הכולל עד 750 ש"ח. מחיר המוצר חייב להופיע בתוכן המודעה. כל מודעה מתפרסמת שבעה ימים ברציפות. מחיר מודעה (עד 10 מילים) 20 ש"ח כולל מע"מ.

מכונת כביסה "הרמס", שבנית, ממזן, 250 ש"ח, בשעות העבודה: 02'227127 (21261)

למכירה בהזדמנות קולים "אורסי" במצב מצוין 350 שקל. 02'427146 (16903)

ספה אינסקית מקטימה,שמתחת ל-2 ריסות, כחורשה, 380 ש"ח. 02'431405 (26331)

אופניים

לסטפלי אבואקר מכבצים ומכונים כל עבודות אלקטרוניקה לבניין. 02'249280, 02'234782, 02'244674 (22241)

ביאנו

מסג' כללי רפואי ולספורטאים, מכסר לאחר שאיבות שומן הדרות, מיפולים בשיטות הרפלקטולוגיה. צילה אורלי. 02'711584 (22930)

מכונות

83 ספיישל, 1100, במצב מצוין, הנה רשות. 02'857283, 02'342189 (23183)

מגדלים

מחשבים ?

1. 2000 דולר, מאמם 1970, אוטומאטית. 02'342522, 02'224422 בבית (3651)

ארוקה 1982, מצויינת, 1300, ביטוחון, 14,000 ש"ח. 02'271569, 057'944267 (23962)

אורוקה גרמניה, 1981, ספיישל, 1100, 75,000 מצויינת. 02'868530 (15221)

בדרור אוטומטית, 1980, בהזדמנות שניה, מסאלי. 02'719533, 02'721162 (16519)

סיירה 1300, 1987, 34,000 ק"מ, מזגן, רדיודיסק + אזעקה. 02'351612 (21325)

פיאסטה 1984, 1100, ראשונה + מסם + צמיגים, בבית: 02'818192 (8920)

פיאסטה, 1984, 1100, תכלת, 38,000 בהזדמנות, מצויינת. 931580 (9100)

פיאסטה אל, 957, 1981, 76,000, מסם באפריל. 02'761671 (19167)

פורד

גראנדה, 1981, ארוך, ג'י.א.ס. 02'824608 (11423)

פורד סיסקה 82, מצב מצויין מחיר מציאה. 02'859568 (7377)

פורד פיאט 504, 1982, שניה, 103,000 ק"מ. 02'720834 (20366)

פרוגים סייקוס 1 + 1984, ציפי. 02'535211, 02'535816 (7363)

פרוגים קטבר, 1985, לנוסעים, ראשונה, בהזדמנות. 02'664633, 02'418645 (24226)

טובאדו 700, ארוך סגור, 84, 30000 ראשונה. 02'520628 (24089)

פולקסוואגן, 72, הצי אוטומט, במצב מצוין. בערב: 02'412859, בעבודה: 02'537181 (19035)

פורד פרוגים אוטומאט, מצב טוב, 79, 02'527181 לעבודה. (20600)

רנו פרמיק רגיל 1987, ארוך צבע, 02'244552 בזול. (16292)

מרצדס

230, 1982, חזית לתצוגה, בזהרה בזמר. 02'352404, 02'383968 (18540)

230, 1983, במצב מעולה ובהזדמנות, 31,000 דולר. 02'246481 בזול. (14748)

משאיות

בהזדמנות 2 משאיות, פורד, 1977, בהזדמנות. 02'719533, 02'721162 (15701)

פורד 1210, 78, במצב מצויין + סולסה ובריזם. 02'351543 (24709)

מיצובישי

1300, 1982, יד ראשונה + מסם, 79,000 ק"מ. 02'430427 (16036)

600, 1981, ראשונה, 59,000, 5,600 ש"ח. 03'391579, 02'413969 (21317)

1600, 1984, אוטומטית, ראשונה, במצב מצויין. 02'431056, 02'277060 (22200)

1985, 1300, 40,000 ק"מ, מצב מצויין. 02'710152, 02'713306 (22240)

ג'י.אל.אר, 1600, ראשונה, 1983, מזגן. 02'234615, 02'811892 (17760)

מיצובישי, 1000, מצב מצויין, רדיו. 02'351949, 02'811237 (15435)

טובאדו 1600, אוטומטית, מזגן 1982, ראשונה, מזגן. 02'632439 (23408)

סיאט

איביזה, 1987, ראשונה, בהזדמנות. 02'585424, 02'633237 (7740)

מלגה 86, ראשונה, מסם. בית: 02'223440, 02'361383 (22668)

סיאט פיורה, תכלת, 1985, רונו 5, 1981, בהזדמנות. 931580 (9084)

פורה ג'י.אל, 84, מצויינת + מסם, בערב. 02'581209 (24667)

סובארו

ג'י אס.אר, פאראס, סימפוניק, 1983, 73,000, מצב מצויין. 02'717828 בזול. (24204)

די.אל, 76, מסם לשנה, מזגן, מצב מצויין. 02'976397 (24718)

ג'ונה טונר, 1982, 73,000 ק"מ, מצב מצויין. 02'634468 (21381)

סיטרואן BX, 1600, 1988, אר.אס, בזול. 217231, 351425 (20222)

סיטרואן ויזה – 1983, שניה, מסולה, 53,000 ק"מ. 02'248648 (16154)

סיטרואן, ויזה סופר א', 1982, ראשונה, מעולה. 02'351385 (17324)

פאנדה 84, סימפוניק, מצויינת, 63,000. בית: 02'638135, 02'415448 (20349)

בתי אבות
5080

"חסדות ימים"
השגחה רפואית
24 שעות
לעצמאיים ותשושים

טלפונים: 02'535523, 02'535540
ג. שאול, אלקבץ 11, ירושלים
(25340)

יופן בית מגן לקשישים, כולל אחוקה ושרותים, "צבעור". 221451 (23700)

בתי בטוח

בכיר, אמירת "קריאי" וליקוד נושפה לצפרים, הכנה ל"מבחן קשישים". 02'851527, 02'851164 (14924)

ציוד

ידית ספורט, יפני, חכם, השקיה ופי חות, אחזקה שוטפת. 02'715378 (24726)

הלבשה והנעלה

בגדים חדשים במקום יפנים בפחיר סיטור. 02'815577, 02'240463 (7669)

מתפרת גן מרשה, עבודה מעולה – אמינות. 02'744279, 02'743872 (25142)

אריאלה אופנת נשים בפירות נחלות, יפו 60. 02'241351 (14968)

הלוואות

D.U.R.
זקוק לכסף
להגשמת מטרה?
מבצע
הלוואות
חסר
תקדים
לעובדי מדינה, שכירים, עצמאים, אנשי צבא קבע/משטרה
לפרטים: 02'248720
(25603)

הלוואות
לרכב
לשכירים
ב-1% לחודש
02'233972,
02'248695
לשכירים עד 15,000 ל-36 חודש
לרכישת רכב
כל סכום לכל מודל
עד 60 חודש
(24487)

וידאו טייפ
5240

וידאו שארפ ו' טי 9500, 1200 ש"ח, אלדד 02'665585 (9656)

חיות בית
5290

יובר כלב רועים, אנגלי, גרול, אפור לבן, בירושלים. מוצא יבוא על גמול. 02'526153, 02'532811 (13945)

חימום והסקה
5298

קמינים, ברזנים מיוחדים, ממעבים עם רדאזות וכובית ולבני שמום. 02'916286 (14938)

טיולים
5330

המומחים להסדרת ויזות לארה"ב. "אוסקר ספורט". 02'813733 (22388)

כלי נגינה
5300

פסנתר רוסי, 1300 דולר, 3 רוטמות. 02'764538 בערב. (7650)

הפסנתר, מכירה, קניה, ליון ותיקון. 02'632958, 40 ש"ח (21152)

טבצם, היסול מלאי מצרכה 5 תופים + מצילות. 770 ש"ח טוסיק. 02'248961 (15034)

מבצע חיסול מלאי שרם, 8 אקבצות, 1130 ש"ח. טוסקנו. 02'248961 (15168)

בית הספר הגדול בעיר, פסנתרים וכנרים, והנסים והמשפצים, בתאים פ חים, אפשרות ההלכפה. "גולף", טמאר 12 02'226544 (24195)

לימודים
5400

קן לחוסר הביטחון בוא ולמד נשפה בבסבן טופים, עם מקדמות ויחוד בירה. אך ודקה בארוכה, בינים 13 סול טלן מודם. 02'383827 (20071)

מוצרי חשמל
5440

הד חשמל של חנות, לרחוב וסיטוה, בהזדמנות. 02'244662, 02'639683 (22274)

וידאו וטיול ג'יי, אנג.ר.ס, 180 יי.ר'. פצלמה הטיוול א'.ג, וידאו טויורד ד.אקיש. 02'890944 + עוד. (20919)

מחשבים
5460

מדפסת טלי אס.פי, 140 אל, מדפסת אפסון 80, מדפסת אוליבטי אנ.א, מסך עדיף צבעוני נ.ק. + כרטיס. 02'690944 (20978)

קמפוינ 32K – 770 – PB + פלוטר – 11 FA ,250P – 8K ,FX + מדפסת – 20 FA 02'824924 (22424)

ליבון משרד
5490

מכונות צילום הגדלה והקמפה 2200 ש"ח. טלפון. 02'285332 (22281)

מכונות כביסה
5520

מיטוס כביסה "גבאפטה", בתוזים, ל"ב קרן. 02'422980, 02'383491 (22120)

מצבות
5580

חברת צור א.א. למצבות ושים פדים, רחוב שץ 7 ירושלים. 02'225047, 02'532053 (20104)

מקררים
5550

מקרר אמנה 22, דלתות לאורך, חדש באריזה. 02'666819 (24036)

מקרר מקפיאה אימגליס חדש, 2 ספר. 02'867493, 02'857908 (15000)

חדר קרור ריד 4/3, כחדש ובהזדמנות. 02'719533, 02'721162 (15626)

מבצע מקורר גלקסי תדיראן עם כרים קטים, אחריות מלאה, מחיר טר חר, תדיראן ירושלים – תלפיות. 02'710221 (11770)

ריקון וכליש

"פלגים אטיוד", וקיון בתים, משרדים, במחירים סבירים. 02'821068 (22207)

שונות

מסעדת הכוזרה (מצוינת), מוזינים, מרגוחה, הרים, מיטבים ובגדי פרווה, מכל הסוגים. 02'851241 (15054)

בינסטלי אבואקר סודי כוזל יפים ותיקים 02'234782, 02'244674, 02'249280 (22253)

עשויות
5700

ביטקם הנותקרי מתבחיעה מסל כר בי הטימל הכולאי, חנוח 220, בזול. (14286)

למכירה, סטרות דום שחיק יפהפיות, בהזדמנות. 02'223397 (18041)

ציור בניין
5780

בהזדמנות!!! טובי להכרמת חומר סין וינגר הכ"קומפרר. 02'231563 (20345)

טובי סימנס, 128, S.T + 1983 + מרגמר + כביסה תמר. 02'423869 02'414406 (23990)

ציוד למסעדות
5785

מתכת פסעדה מתהפך, מרפים, אורך לשבכרים, מגן. 02'222612 (23178)

צילום
5800

מצלמה סוני שרח, כחדשה 8 מ"מ – 3,000 שקל ובמקום (5,000). 02'632274 (17507)

קופות רושמות
5850

חרשוות!!! קופות מגונים מכאר חבור למסמכת קמ. 02'539903 (22627)

רהיטים
5870

מכון עתיק אינגליק, 6 דלתות + 2 אוד ויות ערליות מכובנת, עץ אגוז, 1600 ש"ח. 02'664182 (18356)

גרות אסתיות, רהיטים אסנותיים, עבודות יד, שיפוץ ותיקון רהיטים ופר תיקת ברסופיות, המלצות ועבודות לדוגמא לפי פניה. 02'719699 (9137)

ריפוי ועיסוי
5885

פרסי צעירה נאה, מקפיה אורבנית, העשק מסג' לזאת, בלי מבוק, מסגן ומשגע הגבר + הגנה כבירה/סהון. 02'523239 (22963)

מסג' אימסי וקהנה מעצה, הסלך נחרה 31. 02'244826 (22828)

L.L.ל – יפה ואוהבת לרוזי כל ופינוק בלבד בביה, בטלון מלפון. 02'383393 (כרטיסי אשראי) (21943)

ליוה מהנה, מסאר מסוק מציסרות וחסרות ואיוצמטיות, בבית/במלון וכרטיסי אשראי. 02'383393 (21998)

מסג' כללי, רפואי + סאונה סטייל/מסיטור + שירות לבית. 02'221434 (9154)

שטיחים
5900

בהזדמנות!! שני שטיחים פרסיים, סיורים. "קפטן קהט". 02'231563 (20337)

שמחות
5910

ברוממה ובליבואו בצהרים בבירים הגדול בירושלים, מהיאה 02'231174 (10843)

להקת קאוסו מוסיקה קלאסית, קלה לאירועים ומשפחתיים, לשמפחות חר בחיות. 02'768057 (17508)

"שבוי", ארגון שמחות מכל הסוגים, בבתים פרטיים/באולמות, הנחת הם לשר שטר. 02'827998 (15062)

התקנים רחובים, לכל אירוע, הזווה, בר-מצווה. 02'420876 (23969)

שעונים

סמלה דור ארום שעונים כלל קרטר קה. שמש בקן ביה באתרים ב"ב חתר לוחות. 02'913630, 02'913160 (7123)

א.ו.י. צוות הנרטאי המוסר מבצעים כל סוגי עבודות המסגר, הרכבות אי מקום, ותקוי ורכון הקבוע. טלפון. 02'853489 (20098)

בונדי-שבתון מורם יפה, רחם במחיר המחמני. 04'831380 (18740)

למכירה מגרש (רחום) בכרמל לבנה משפחתית, 45 000. 03'773271 (15479)

בנהריה, הצי רחום, פינוי, ליד הים, 98 000 דולר. 03'477376 (26165)

בקרית ביאליק: מרסים, רחום + חסר חית + ש"ס + תשלול + ביוב. 04'339169 (15709)

מכוניות
4000

אאודי
4020

100, 1984, אוטומטי, ראשונה, מסם לשנה, מסאלי, + מזגן + אזעקה, לנוסעים, בערב: 04'534982, 04'385668 (16319)

80, 1984 אס.ס', 52,000 ק"מ, במצב מצויין. 04'979731 (21870)

אאודי 80, מודל 1983, שמורה + תוספת. 06'571693 (15640)

אוטוביאנקי
4040

1978, במצב טוב, מסם 8/88. 06'795935 (7398)

אוסטין
4060

מטרו 1300, 87, מזגן, ספוראי, יד ראשונה, בערב: 04'842539 (24912)

אופל
4080

אסקונה, 1600, אס.אל, 5, 1984, אר מוסטרית, ראשונה. 04'386403 (16698)

אסקונה 83, 1300/5, לוקסוס + תוספת, מזגן. 04'781246 (14941)

אסקונה ס'.אל, 1983, ראשונה, אוטומטית + מזגן, 1300, מצויינת. 04'728259, 04'382208 בעבודה. (20808)

קורסה אל.אס, 86, 2 דלתות, ראשונה + מזגן. 04'727283 (21343)

רקורד ספיישל, 85, 1800, אוטומט, מצויד קוסמלס. 04'834892 (26266)

אלפא רומאו
4120

אלפא סוד 83 + תוספות, במצב מצויין. טלפון: 04'668125 (14725)

אמריקאיות
4140

אולדסמוביל קטלס 79, מכני מצויין, תשמלית, יפהפיה. 04'762293 (16535)

אולדסמוביל קטלס 1978, חשמלית, אוטומטית + תוספות, מטולה. 04'740051 (21583)

אומגה 79, ראשונה + מזגן, רדיו, מצב מצוין. 04'243439, 04'665369 (23731)

ביואיק סקיילרק, 78, יד שניה, במצב מצויין. 04'716144 (19431)

ב.מ.וו
4160

316/83, יבוא אישי מעולה בהזדמנות. 04'252706, 04'257812 (19393)

315, 1983, מצב מעולה, 10% פחות מהמחירון. 04'449193, 057'76858 (7791)

315, 1983, דוחותה + תוספות, ראשונה. 04'253761 בעבודה: 04'642497 (21831)

315, 1983, ראשונה, 48,000 ק"מ, מסאלי, רדיו סייס. 04'384940 (25221)

316, 1800, 1987, אוטומט + כל התוספות האפשריות. 04'335955 (24492)

316, 1800, אוטומט + כל התוספות. 06'599455, 06'571305 (26986)

316, 1984, 5 הילוכים, גג נפתח, כל התוספות, מחירון. 04'388127, 04'723540 (15436)

316, 1600/5, 1987, ראשונה, מזגן, מגלה חשמלית, מרופא. 04'961284, 04'961965 (11627)

316, 87, 1600, 20,000 + מזגן + תוספות – יפהפיה. 04'841723 (24472)

ב.מ.וו., 518, יד ראשונה, מודל 83. 06'351919 (19708)

בשמיר מפתיעות!!! 316, 1986, אוטומאטי + תוספות. 04'961627, 04'962709 (20511)

וולוו
4300

240 ג'י.אל, 2000, 1983, הידראולי אוטומ, מסם לשנה + רדיוסייס. 04'783503, 04'783730 (17805)

240 ג'י אל 2000, 1984, ראשונה, 39 000 ק"מ. 04'758760 (21178)

ג'י אל, 1984, 2000, ראשונה, מצויין. בטישר. 052'551725, שבת עד הסיגור. 06'766142 (26455)

וולבו, 76, מסם לשנה, מצב מצויין. 04'533333 (9372)

ספיישל 82 ג'י.אל, 148,000, 04'915393, בבית: 04'928252, 04'916716 (22452)

טנדרים
4360

504, 1982 + מזגן, מצב מצויין, שניה. 04'705340, 04'701115 (17636)

ג'י.אס.ס' סירה, 1984, וגן וספסלים. 06'794632 (7385)

טנדר סיסקה מרכום, 1100, 1981, במצב מצויין. 04'385658, 04'722357 (18924)

טנדר פיג'ו 404, 75, ארוג + הרחות. 04'370091, 04'332057 (14423)

טנדר פיאט 504, 83, מסם לשנה מצויין. 06'752033, 06'751074 (8736)

סובארו, 81, 1800, 4×4 + ארגז, מצויין!!! 04'989693 (6791)

פיאט, 504, 1982, ראשונה, שמור + ארגז חקני, מחירון. 04'370089 לא בשבת. (12857)

מסחריות
4400

אל.אס 31, 79, 13,800 ש"ח, כולל מעם. 04'229603 (7343)

תודה 100, 1973, מסם ואבוזר, 5,000 ש"ח. 04'663706 (8600)

טנדר סובארו, 84 + ארגז חקני + מזגן, בעבודה. 04'723038 (24879)

פרטים 83, ראשונה – משדרה לנוסעים – מחירון. 04'752315, 06'750158 (21840)

פרנספורטר 86, אוטומטית, שמורה, 18,000, ראשונה. 04'702230, 04'713134 (14737)

פיג'ו ג'י 5, 1983, במצב טוב, 30,000. 04'720378 (21334)

פולקסווגן קארוואן 87, מכירה בזמר לוסים, בעבודה: 04'662356, 04'221053 (11142)

פולקסווגן אל.ס' 31, 79, ראשונה, מחירון. 06'752315 (21834)

2–2½ חדרים
1400

בשכונת הדרומיה, 2 + פ"א + מרפסת, 08'462418, לפני 08:00 אחרי 21:00 (20253)

ביפו 2 + מרפסות (עמידר) 1 + כל לסטודנטים/לעסק. 04'259485 (21779)

בתשרייחם + טלפון, במצב מעולה!!! 04'726976, 04'223193, בערב, הל. (24327)

בכרמלית, 2 קיר, ארונות קיר 27,000 דולר. 04'371316 (17652)

2,5, מרוהטת + מזגן, ק"א, מ"ד, 26,000 דולר. 04'243515 (17559)

2, אחד, 21/18, עם. ק"א, 03'871566 אחרי, 04'815004 (17458)

בשדרות הציונות, 2 + 2 מרפסות סגורות, קרו, רחום ותלק. 04'537686 (23723)

1–1½ חדרים
1450

למכירה דירת חדר במרכז קרית-מוצקין, בערב: 04'246963 (26505)

דירות בשכר חודשי
1500

בדניה!!! וילה 300 מ"ר, מתאים גם למשרדים. 04'834892 (26368)

2½ + טלפון, במרכז הכרמל, ק"א. 275 דולר. 04'242626 (20693)

להשכרה, חדשה, 5 חדרים (145 מ"ר) ברמת אור-רמה, מיידית. 04'241162 (22373)

דירות מרוהטות
1550

בדניה, וילה מפוארת, מרוהטת, סידורים, מ"ד. 04'247371 (9095)

דירות בדמי מפתח
1600

צמוקשירה פינת ים, ק"א, 2 + הול. 04'527901 בזול. (11632)

מסורת בבמילה בכרמלים 3, חדרים גדולים בדרומשפחתי. 04'511738 (21765)

ברסית, 2½, ק"ק + חצר + מזגן + חריש + טלפון. 04'640773 (24288)

ביקוש דירות
1700

מעוניים בכרמל ב-4,5-4 לקניה/להשכרה + מרפסת/נוף/גינה. 04'386244 (21769)

4 חדרים באזור פרי, החל מ-1 לדצמבר. 04'241039, 03'476810 (26479)

עסקים
2000

להשכרה, באיזור שוק, 540 מ"ר, אפשרות חלקי. 04'664792, 04'641531, 04'641242 (20130)

לרציניים בתבגרנים לרגל נסיעה, למכירה מצב אקשי. 04'371726, 03'370687 (21846)

בהזדמנות!!! למכירה, ציוד למפעל בלוקים: מכונה נרמסת ומכונה מקוסית + 2 מרקמרים + הציוד. 06'541503, 06'556038 (24338)

בכך פוסט, כבים דאושר, בין קטניה ים, למכירה/השכרה. 04'726617 (17574)

מחפשים שותף לבית מלאכה לתור-קבה, מבנה ברמת מעולה עם זמין לעכו. (C.N.O) ת.ד. 770 חיפה. (18443)

ישורת לעולך רחוב עשור אנ באום 10 חיפה (ע"י לשכת הגניגה) גנון שירות גבה – אבטחה – מטרה עקף באזור תעשיה. 04'663890 (17283)

מבאר קרור מפויין בשותף לפתיחת עסק בצפון/מרכז. ת.ד. 176 טבריה. (25719)

מאמן הקאר, תכנון ובניית מתקני חופשיים, טלפון: 04'962079 (15997)

מסערת "אורים אבו גוזור" מסורה קסרות, איזור התעשיה בד' היר. 06'554793, 06'565966 (20638)

תושרי חמורי קבלן רשום לעבודות בנין ופיתוח, שתרפים. 04'866047 (9342)

חנויות
2200

להשכרה במרכז אודאה!!! 100 מ"ר + 70 מ"ר. 04'674582/5 (20068)

למסירה, חנות מסחרים יקרים בסרי בן הכרמל, ת.ד 250 רמת-ישי. (20886)

בנצרת עלית, מאפיה לסדרקשים, בשרי בירות שונות, פרוסה בשכם. 04'511788, 06'579193 (8723)

משרדים
2250

בשכ"ד, משרד, 2 חדרים כולל + בדפון + מעיים. 04'645476 (22090)

משרדים בחיפה, בעיר התחתית, כולל טלפון ויוסך. 04'755868 (24444)

להשכרה פירית בעיר, טבלה חדש 250 מ"ר. 04'643772, 04'644076 (18198)

אבני תעשיה
2300

להשכרה באזור התעשיה מגן יגור ים בנרים שטים לתעשיה, מלאכה ואחסנה. 04'671639/40 (19633)

להשכרה!!! פספל אלומיניום, לבנין 3,000 מ"ר במפעל + ציוד. 04'333935 (21573)

להשכרה בעם דרום, מבנה חדש 750 מ"ר. טלפון: 04'740135'6 (16768)

להשכרה
אולמות, משרדים
וחניות בציק – פוסט

* בניין 4 קומות, 1,600 מ"ר + 2 חניות + מחסנים מיידיים * בניין 2 קומות, 750 מ"ר + משרדים + מלונות, מסוגסות ומונטים. 04'191312 (11714)

מגרשים
2350

בשכונת, ביח + 2 רחום או מגרש. 04'832657, 03'495417 (20203)

למכירה מגרש במרכז רמהישי. 530 מטר. 06'330446 (22585)

בדרית, בגרגשאם, דדמשפחתי, 1350 מ"ר – קמ. 04'841723 (24463)

בקרית-ים!!! מעולה. עם חבר"ותרפפאשרות. 04'711718 בזול. (18355)

בקמבינצנת, בקרית מכוון, חצי רחום, חזירות, מיד קמום. 04'288779 (22689)

מגרש 1002 מ"ר 1713/52 בכרמל. 04'770749, לא בשבת. (26036)

שרביב
בע"מ
מציעה למכירה
באחוזה
ברחוב המפקה
דירות 4 חדרים
דירה לדוגמא פתוחה
רח' המפקה 61
בימי ג': 15:30–18:00
בשבת: 10:00–13:00
טלפון: 04'241639
*
בגבעת אורנים
5% הנחה על קוטג'
5 חדרים
גינה ונוף
פרטים
במשרדי החברה:
דרך העצמאות 118,
חיפה 04'536234
(6849)

דירות למכירה
1250

ההזדמנות! דמה סוכות לכסוי לאו ויד קיבה ומכירה. 04'244027 (16703)

בהדר 3 + 2 מרפסות, 2-4 + מרפסת. 04'524970, 052'574875 (17669)

4 חדרים ויותר
1300

כרלית אל ברמל 8 חדרים, מגלל, 2 קומות 270 מ"ר + רחום. 04'784193 (21685)

ברוממה הישנה ק"א, 4 חדרים, 04'377325, 04'319554 (17918)

מיחזה, 4, בהדל, כניסה ופרחה + גינה. 04'528132, 04'643882 (16026)

בטחנה ע"י הים, 132 מ"ר, 4, מסודרים ביה גבוה, 85000 דולר. 04'926828 (16318)

בכרמל מערבי, 4, ק"א + נוף "טגנון מספר". 04'335243'4'5 (18448)

במערכן, 4, יפהפיה, שירותים בפל"ם + מזגן + רחום. 04'763791 (18620)

בכרמל חיבה, להסבר, 4 + גינה, 70,000 דולר. "כמר" 04'257038 (10741)

בכרמלי, בקיא עם, מסודרת + נוף, 95000 דולר. 04'373272 (21838)

מציאה כל הקודם זוכה בכרמל, בר חוב רחוב, מקבלן לרחובו, 5 חדרים, 145 מ"ר, 110,000 דולר, כולל מזגנים, מכירה בליגורה, מטור חנוך, לפסש דוד, דיראולי 4, מרבן אחוזה. 04'253204 (24302)

במבירה, 4½, נוף לכנרת, בהזדמנות לא בשבת. 04'790260 (16402)

קוטג' באחוזה, 6 חדרים, נוף לים אורי. 04'258888 (16720)

באחוזה, חדשה, מוכנה, 5 + גלריה, "טגנון מספר". 04'335243/4/5 (17648)

3 + המלונה רכוב, ק"ג + ט פרסי + ארוזות בשוושות הכרמל 17-00-14-00 פרום ל' 04'385019 (20943)

בינכמיו באחוזסמלקסאים, קוטג' 5, ספאר, מעון "סמנבן". 04'335243'4'5 (18269)

בכרמיאל מסודרית, 4 חדרים, טלפון, הרמש, מסבה מסודר. 04'762456 (14992)

4 חדרים בסבות עסוס, שרותים כפ לים טלפון. 04'220061 (26488)

בהזדמנות!!! כרוך יד לבנים 4 + פ"א, מסודרת + נוף. 04'232394 (8936)

בכרמלי, הדר, 4 גזולה, מסודרת + טלפון ק"א. 04'251546 (8941)

בנוש, מוצקין, 120 מ"ר, 4, ק"ג + תוספות. 04'712669 (9346)

3–3½ חדרים
1350

במבנון, בשורת 6111 כיפיות, 75 מ"ר + רחו"ש. 04'835271 (24453)

במקום שקט, במרכז אחוזה, דירת 3 חדרים גדולה, ק"ק, מעם מרוצת, מפחחות למינו, דר רמישראלי 4. 04'252902 (16620)

כרמם, 3, ק"ב, מרפסות, מילי, תמכל סים + ארונות. 06'377753 (13051)

בקבות שמים, 3 + פ"א, מסודרת ופסרת, ק"ב. 04'238277 (13063)

3 ברומתספיר, ק"א, יפה + טלפון + הרוש. 03'847390, 04'233844 (15185)

במבנון 73 מ"ר, ק"ב, פיזוחה ומסודרת. 04'836324, 04'835110 (16775)

ביית העמק וילה 70 מ"ר + ¾ רחום + אפשרות בניה. 04'892115 (23375)

3 חדרים, בהדר, בכרות, ק"ג, כניסה פרידה נפרדת. 04'732534 (20684)

בקרית מבנון, בהזדמנות!!! קומה אמצעית, מסודרת + רחו"ש + ארונות. 04'835359 (24889)

בחשמל ק"ב, 3 חדרים 76 מ"ר + רחו"ש. 04'220689 (20468)

במעבך בהזדמנות, ק"ג + מזגן, יפה, דרך עם. 04'705062 (23503)

בקריון, 3 חדרים, ק"ב + מרפסת + טלפון + רחו"ש. 03'9330275 (26941)

3 + פ"א + רחו"ש, מסודרת מאוד, 21,000 דולר. 04'447821 (21282)

3 ק"א + רחום, 36,000 דולר, מ"ד, 052'25609, 052'26872 (15049)

בקרית-מוצקין, ההגנה, 3½ + מרפסת + מזגן, 04'733428 לא בשבת. (21336)

בהזדמנות!! בהדר הרצל, 100 מ"ר, 3½, ק"ד. 04'979987, 06'576920 (22567)

מול הסבניון, 3 + פ"א + 2 מרפסות + טלפון. 03'9246197 (15961)

במבירה בהזדמנות!!! 3, ק"ב, גדולים + תוספות!!! 03'612524, 03'881804 (19725)

מ"ד ומשה 3½, בירושלים, סילבר, ראשונה + מסגרת. 08'325458 (23625)

בכרמלה, 90 מ"ר, ק"ק, אורנות ופרספרה. 04'385727, 04'387787 (19701)

בסם, 3 + פ"א, ק"ד, מסודרת, 45,000 דולר. 04'230020 (20629)

שעונים

שעונים באוניה, לכל הרחובות, טלפון: 04'419299 (15789)

ביטפולי אבואוקר שינחים בלוים תוספות וספי"ם. 04'244674, 04'234782, 04'249280 (22261)

מכשירים וכלי כסף
5500

המומחה לתכשיטים וניפוזר וציפוי כסף, זהב ותחנות ואלקטרו מורמינו להודעה ויפוי. 04'766907 בערב. (8770)

שמחות

מסעדת "האחים לוי" הרכבות הבר ביניה, כולל כל האביזרים קוספליס. טלפון בסמעדה: 04'433223 (22989)

שידוכים
7000

בכ"ד "כה קהך" שידוכים לדתיים, משרדים בכ20. טלפון: 04'242428 (15618)

בריאות
7010

גבר מחפש אישה לנישואין אחרי 45, ראש כלכלי מצוין מגבל בפלטים ואור היר תנוח בבחוות עציו. 04'227812 (16223)

בת זוג
7020

אצילה 38, במבסם ורצי, לנישואין. ת.ד. 23708 ירושלים. (20058)

סה איתלפוקרה 160/26, לדירות זה מיכה. ת.ד. 8047 ירושלים. (8765)

הכרויות
7030

גרושין – שלום בית
רוצה שלום בית?
רוצה להיפרד בכבוד?

יעוץ מקצועי ע"י חנה ברמן מרשים עסוסים בטלפון: 04'765789 (3275)

צורות, נאה, כמוסך ריסקות, ת.ד. 10002 ירושלים + טלפון. (19833)

אקדמאי, 41 (לא פנוי), לנולאים בר אב, בשנים + טלפון, ת.ד. 23217 תל אביב. (8893)

לוח חיפה

דירות
1000

וילות ובתים
1050

בירה, בית משפחתי, חדשה, 275000 דולר. 04'644905, 04'383776 (26159)

וילה להסבר, 5, נפיחות, בקריה, דרומשפחתית, מפחחות "כמר". 04'257038 (16153)

ברמת שוחי ויהדה ברומשפחתי 140 מ"ר. 04'735986 (21724)

בדניה א' וילה יפה למקצועות המשפר יס, אפשרות לקליניקה – מסודר, ע"י 380,000 דולר, למוערד דוד ד'יראולי 4, טלפון. 03'253204 (26546)

בשופרטת 140 מ"ר + מחסן + חניה + חצר גינה, 100,000. 04'713141 (18262)

במבנון בכרמת ים, מבחר בתים ומגרשים, יכנים מבחוף. 04'834125 (24886)

בינק, 7 חדרים + 2 חניות + מורש. מאבן, בקריה אליעור. 04'335955, 04'533163'4 (24507)

בנצרת עלית ספוארת, 326 מ"ר + מר דש פרטי, לרציניים, 22-00-8 06'571174 (26558)

במבנון למכירה ביח ינין + נוף רום. 04'831380 (18790)

במבנון למכירה ביח במקום יפה מאוד, מתאים לשתי משפחות. 04'831380 (19255)

במבנון למכירה ברדומשפחתי נוף מה מם + קומר יפה. 04'831380 (19519)

וחיד עד 2 קוטגים מפוארים, ברמת ישי. 04'725376, 04'723716 (18098)

בית 2½ חדרים, בנצרת-עלית + אפשרות בניה, 30,000 דולר. 03'823717 (19876)

בקרית-עקב, ביח + 800 מ"ר, נוף מקסם, בערב. 063'96353 (26029)

בבפרוורים וילה מסודרת, 6 חדרים, 700 מ"ר. 04'977056 (18902)

בכרמיאל חייב להמכר, בית פרטי – פנוי 5 חדרים 120 מ"ר, חצר משק גדולה, יש גינה – מסודרת + אפשר ציה לקומה שניה – מרפסות, 75 000. 04'989646 בערב. (14664)

דרך אבוחושי, וילה חדשה 2 מפלסים, מודרת. 04'232483 (14724)

בקיבוצים דירות גג
1055

בקריות מוצקין, מרכזית, מפוארה ספי אל + תוספות, 250 מ"ר. 04'730860 (21112)

במוצקין החדקה מפואה 200 מ"ר, קד + מרפסת. 04'711048 (22287)

בתי כפר ומשקים
1060

להשכרה במושב ציפורי ליד נצרת ביח + נחלה. 06'578752 (22160)

קבלנים מציעים
1300

ברוממה החדשה – דירות גן מרפסות – 4½ חדרים + קוטג' מסודר 5 חדרים, כניסה בסוף 1988, טלפון: 04'336245 (22071)

א.ל.א.ס מוליט, קבלן בין מעולה וחבר רמת שיפוצים. 04'910784 (20691)

ברוממה, כאון – קוטג'ים + גינה, 5-6 חדרים, כיפיות ופרידה, ברמת אשכול, דירות גן + קוטג'ים 5½ חדרים, כיוונים ופרידה. 04'252718, 04'381629, 04'255741 (8675)

لتشوية الرب المتعربين بلوح معريب

מכאן מן الاعمال

صكنا من الاهل

לך על בטוח לוח מעריב חיפה/נתניה/אשדוד/ב"ש ד'

מרצדס
4500

למכירה, 250 קופה, 1972, הורקת דלק, מנועים ממוחשבים — מצב טוב מעולה. 04"716895 (18106)

דרוש מוכר/ת מרצדס 190, 64, מיוחדת במינה. 04"572916 (16682)

מרצדס 409, 87, משה, הגה כח. 04"976960, 04"978889 (19486)

משאיות
4510

סובארו
4560

1300, ד"אל, 1987, כמו חדש, 10,000 ק"מ. 04"511468 (9977)

סוזוקי
4580

סוסיתא
4600

סיאט
4620

סיטרואן
4640

פולקסווגן
4680

פורד
4700

פיאט
4720

פיז'ו
4740

רנו
4820

אופנועים וקטנועים
4840

חלפי רכב
4920

הפרים לחלקי חילוף מגוונים לכל דגם. (24449)

ספורי
חלקי חילוף
אביזרים לכל סוגי רכב
רדיו טייפים, אזעקות
קבוץ גלויות 86, חיפה
טלפון: 04"665161
במוסך ספורי
(עברנו לרח' טובים 20)
תיקוני רכב
★ מרצדס ★ ב.מ.וו.
★ פולקסווגן
וכל סוגי הרכב
04"660084
(26829)

שירותי רכב ומוסכים
4950

מכירה ושרותים
5000

משומשוק
5015

מדור זה מיועד למכירת חפצים שמחירם הכולל עד 750 ש"ח. מחיר המוצר חייב להופיע בתוכן המודעה. כל מודעה מתפרסמת שבוע ימים ברציפות. מחיר מודעה (עד 10 מילים) 20 ש"ח בכל מע"מ.

אומנות
5050

אופנה
5040

בריאות
5120

דודי שמש וחשמל
5190

הלוואות
5210

חיפוי והדברה
5280

חימום והסקה
5300

כלי נגינה
5390

לימודים
5400

מוסכים
5430

מבצע
"ביפו מסרה"
15% הנחה על מזומן
(11318)

מוצרי חשמל
5440

מחשבים
5460

מלגזות ושינוע
5580

מסעדות וקייטרינג
5600

משק התחבורה
5685

עתיקות
5740

ציוד בנין
5780

צילום
5810

קורסים
5855

קליית קפה
5863

רהיטים
5870

ריפוי וניקוי
5885

שיש ומוצריו
5983

"שיש פרדיס"
כל סוגי הגרניט
בולל כלים סניטריים

שלטים
5985

שפוצים
5938

שידוכים
7000

בן־זוג
7010

לוח נתניה
דירות
1000

4 חדרים ויותר
1300

דירות יוקרה חדשות
בנתניה עכשיו ב־8%
הנחה
לכניסה מיידית
5 חדרים מפוארים
118 מ"ר קומות ד'־ה' 2 דירות אחרונות
5 חדרים יוקרתיים
קרוב לים קומות ב'־ד'
לכל הדירות תנאים נוחים
משכנתאות עד
40,000 דולר
053"613384
053"430907/8
(26603)

לוח אשדוד
3-3½ חדרים

לוח באר שבע
דירות
1000

4 חדרים ויותר
1300

3-3½ חדרים
1350

2-2½ חדרים
1400

דירות בשכונה חדשה
1500

דירות מרוהטות
1550

עסקים
2000

סטיב שפילברג מציג:
יום במלכודת
INNERSPACE
סרטו של ג'ו דנטה
תוך 24 שעות הוא יצא להרפתקה מדהימה

"קשה להתחרות בשפילברג ודנטה"
Newsweek
"הסרט הטוב ביותר של העונה... בידור מעולה!"
Time

בכורה ארצית

מליל שישי 18.12	ממוצ"ש 19.12
"רב־חן" ת"א	"אילת" אילת
"רב־גן" ר"ג	"אורון" ערד
"אורנע" ירושלים	
"גילת" בארשבע	

מיום שישי, 14.30 "אשדוד" אשדוד

אנשי-נשות מכירות
★ אם אתה בגיל 23 עד 28, בעל נסיון ומרץ.
★ אם עבודה קשה לא מרתיעה אותך.
★ אם מרוגי השעון לא משחקים תפקיד אצלך.
★ אם עבדת בשנתיים האחרונות במנהל וכאיש מכירות ישירות (ביטוח, פרסום, מכירה מדלת אל דלת וכדו').
★ אם יש לך נסיה וכישורים פיקודיים וארגוניים.
★ אם באמת יש לך את כל הכישורים הנ"ל.

מובטחים לך
● עמלות גבוהות
● 1,200 ש"ח בסיס מובטח
● קידום מהיר בעבודה

התקשר בהקדם (החל מהשעה 13.00)
מספר המקומות מוגבל
טל. 03"337274, 03"337210, 03"337165, 03"337146

למוסך השרות של
VOLVO
בפתח־תקוה
דרושה
כתבנית אנגלית
ליום עבודה מלא
ידע בעברית — יתרון
המעוניינות יתקשרו טלפונית
לטלפון 03/9225477
בין השעות 10.00 — 14.00 לגבי

לחברת שיווק
בתחום הטקסטיל
דרוש/ה
איש מכירות בכיר
דרישות התפקיד:
★ אחריות על קבוצת מוצרים ★ תיכנון ופיקוח על הזמנות במפעל ★ תיכנון ופיקוח על המלאי ★ פיתוח שווקים ★ מכירות
נא לפנות בצירוף פירוט נסיון וקורות חיים לת.ד. 2065, ת"א 61020, עבור "מכירות".

המועצה המקומית גני ציונה
מכרז פומבי מס' 47/87
למשרת: מהנדס המועצה.
שעור המשרה: **משרה מלאה.**
תנאי העסקה: **לפי כישורי המועמד.**

כישורים נדרשים:
1) בעל/ת תואר אקדמאי בהנדסה אזרחית או אדריכל הרשום בפנקס המהנדסים והאדריכלים.
2) נסיון של חמש שנים לפחות בתכנון או ביצוע של תוכניות בנין ערים.
3) ידע ונסיון בתחום הנדסי ופיקוח.
4) בקיאות בחוק התכנון והבניה.
5) יכולת ניהול צוות עובדים.
6) יכולת הבעה בכתב ובעל פה בעברית ובאנגלית.
את ההצעות יש להגיש בכתב יד למזכירות המועצה על ידי מכתים להגשה מסמכים בצירוף: 1. המלצות
2. תעודות המעידות על כישורי המועמד
3. תולדות חיים
טפסים להגשת הבקשות ניתן לקבל במזכירות המועצה בשעות העבודה הרגילות.
המועד האחרון להגשת הבקשות: 22.12.87

ניסן קרופסקי
ראש המועצה

המועצה המקומית אלקנה
מכרז
למזכיר המועצה
תאור המשרה:
– בקרה כלכלית ופיננסית על פעילויות המועצה
– ניהול כח האדם של המועצה
– ריכוז הפעילויות השוטפות של המועצה

דרישות המשרה:
– השכלה אקדמית בתחומים רלוונטיים (כלכלה, הנדסת תעשיה וניהול וכו')
– נסיון בניהול ובאר"ש

היקף המשרה – מלאה
דרגה – לפי כישורי המועמד

הצעות יש לשלוח למשרדי המועצה המקומית אלקנה, ד.נ. אפרים 44814, בכתב יד, בצרוף קורות חיים, לא יאוחר מ־ במוצ"ח תשמ"ח – 31.12.87

בכבוד רב
ניסן סלומינסקי
ראש המועצה המקומית

דרך
לפיתוח אדם ומערכת
עבור לקוח מובחר
מחפשים אדם בעל ידע בענף הפרסום
המעוניין ומסוגל לעסוק במכירות, מוכן לעבוד קשה ולהרוויח הרבה ומסוגל לפעול באופן עצמאי ולנהל מו"מ בדרג בכיר.
נא לשלוח קורות חיים ונסיון קודם לדרך, רחוב הירקון 94, תל־אביב.

למעבדות דפא בע"מ ירושלים
דרושים
★ **רוקחים**
לתפקידי אחריות על מערך סטרילי
★ **רוקח**
ייצור ותהליך
המועמדים המתאימים מתבקשים לפנות בכתב יד עם פירוט קורות חיים ונסיון קודם למחלקת כח אדם ת.ד 405 ירושלים מיקוד 91103

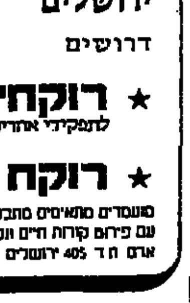

משרד החינוך והתרבות
לשכת מחוז תל־אביב
דרושים
מורים וגננות
במחוז תל־אביב
במחוז תל־אביב דרושות לעבודה מיידית גננות ומורות לכתות א'.
גננות ומורות המעוניינות בעבודה מתבקשות להתקשר דחוף למנהלת כח אדם בהוראה במחוז – דיתה קרמר, טלפון 03-5435438.

להברה
מסחרית גדולה
דרוש
חשב-
מנהל חשבונות
ראשי עם נסיון
וידע במחשבים
באזור ת"א
נא לפנות בכתב יד
לת.ד. 6503
ת"א 61064

יבואנים/מפיצים/
נציגי מכירות
MADE IN
U.S.A.
יצרן אמריקאי מבוסס המייצר מצרים יהודיים: תמונות מראה, שעוני מראה ורהיטים מעוטרים במראות מחפש יבואנים, מפיצים ונציגי מכירות.
פוטנציאל בלתי מוגבל!
המעוניינים יכתבו ישירות ל:
Mechanical Mirror Works, Inc.
27-02 First St., LIC, NY 11102 USA.
ATTN: J. Bezzy, Pres.
Tel: (718) 204-0200
Fax: (718) 932-0258

יש עבודה בחברת החשמל
להקמת תחנת הכח "רוטנברג" באשקלון
דרושים:
חשמלאים/מסגרים
מעולים עובדי גובה
הכישורים הדרושים:
★ בוגרי בי"ס מקצועי
★ בעלי נסיון
בריאות תקינה
העונים לדרישות הנ"ל, יפנו אישית עם תעודת השכלה אל מח' כח אדם, אגף הביצוע רח' החשמל 16 קומה 12 תל־אביב.
מודעה זו מיועדת לנשים ולגברים כאחד

חברת החשמל לישראל בע"מ

היתר להעלאת מחיר
שעת עבודה במוסך
לפי חוק יציבות מחירים במצרכים ובשרותים (הוראת שעה), התשמ"ח-1987.

בתוקף סמכותנו לפי סעיף 7(א) (2) לחוק יציבות מחירים במצרכים ובשרותים (הוראת שעה), התשמ"ו-1986 י), אנו קובעים כי מותר להעלות את המחיר של שעת עבודה במוסך בשיעור של 10% מעל למחיר הקובע.

משה ניסים
שר האוצר

חיים קורפו
שר התחבורה

י' כסלו התשמ"ח, 1 בדצמבר 1987

י) ס"ח התשמ"ו, עמ' 2